Director
LEÃO VELLOSO

Endereço telegraphico — "CORREOMANHÃ"
Impresso em papel de HOLMBERG BECH & Cª. — Stockolmo e Rio.

Correio da Manhã

Proprietario
EDMUNDO BITTENCOURT

Director, 3701, C.—Red. 3608, C.—Ger. 3443, C.—Off. 32, C.
Impresso em papel de NORDSKOG & Cª.—Christiania—Rio.

ANNO XVIII — N. 7.110
Gerente—V. A. DUARTE FELIX

RIO DE JANEIRO — QUINTA-FEIRA, 15 DE AGOSTO DE 1918

REDACÇÃO
Largo da Carioca n. 13

A frente de batalha da Picardia atravessa uma phase de relativa calma

OS FRANCEZES DOMINAM O MASSIÇO DE LASSIGNY

NOVA YORK, 14 (A. A.) — De Londres communicam para esta cidade, que, pelas ultimas informações chegadas durante a noite, os francezes dominam todo o massiço de Lassigny, estando as ruinas da cidade do mesmo nome em seu poder. Daquelle massiço podem os francezes observar a cidade e o valle de Divette, bem como todo o districto situado ao norte, varrendo os allemães dali com sua artilheria.

As operações não offereceram muito interesse nas ultimas vinte e quatro horas. Na frente franco-britannica, o avanço alliado vae continuando vagarosamente, mantidos os mesmos objectivos.

O primeiro communicado francez informa que fracassaram ataques allemães ao longo do rio Vesle, tendo os francezes effectuado incursões ás linhas inimigas, na região de Mesnil-les-Hurlus.

Essa escassez de noticias sobre a frente onde se desenvolve, neste momento, uma das operações mais importantes da guerra serve para demonstrar que a actuação das reservas allemãs vae sendo determinada no sentido da estabilização da linha.

Quanto ao que se relaciona com a attitude dos alliados, o amortecimento da sua actividade é explicavel pela necessidade da conducção de artilheria pesada para as posições que vão reconquistando.

Os factos indicam de resto que parece ter chegado a occasião, na qual os exercitos franco-britannicos defrontam os pontos mais fortes da resistencia germanica.

Nessas circumstancias, para que o avanço possa proseguir com a efficacia e expressão de conjunto requeridas pelo commando alliado, é necessario que se faça com a combinação tactica, em grandes proporções, de todos os elementos de combate.

Verificado, como está, que o plano actual do general Foch consiste em occupar já as posições mais fortes do inimigo, afim de o forçar ao recuo para a sua linha anterior a 21 de março, é claro que este reage com todas as energias.

Supponhamos que, passado o momento da surpresa, elle o faria: é o que está succedendo, chamadas as reservas ás linhas de fogo e reparado o prejuizo de material, deixado em mãos dos alliados, com o recuo apressado das forças que tiveram de supportar os primeiros e os subsequentes choques, até a reorganização dos meios essenciaes á resistencia.

Na frente propriamente britannica, o dia correu mais agitado. Os inglezes continuaram a avançar no sector de Vieux-Berquin, progredindo a sua linha a léste de Méteren. A artilheria allemã permaneceu activa ao longo de toda a frente, notadamente a nordéste de Kemmel.

Os francezes tomaram Ribecourt.

* * *

OS ITALIANOS VOLTAM A ATACAR NA REGIÃO DO TONALE

Londres, 14 — (*Correio da Manhã*) — Communicado do quartel-general austriaco: — "Na região do Tonale, o inimigo começou os seus ataques, como previamos. O inimigo lançou-se contra os nossos postos naquella região, tendo a luta se definido a nosso favor, excepto em alguns postos avançados, que os nossos soldados foram obrigados a abandonar. Nos outros pontos, os italianos não obtiveram exito algum."

* * *

UM "ULTIMATUM" DA ALLEMANHA A' FINLANDIA

Washington, 14 (A. H.) — Um recado de Stockholmo para o Departamento de Estado informa que a Allemanha dirigiu á Finlandia um "ultimatum" exigindo que o exercito finlandez se prepare para dentro de quinze dias marchar contra os alliados que desembarcaram na costa da Murmania.

* * *

A DERROTA INFLIGIDA PELOS FRANCEZES AOS REBELDES DE ABDUL-MELEK

Paris, 14 (*Correio da Manhã*). — Communicam de Tanger, em data de hontem, que a derrota infligida pelos francezes ás forças rebeldes sob o commando de Abdul-Melek, auxiliado por officiaes allemães, affirmou muito a situação em Marrocos. Numerosas tribus das montanhas submetteram-se aos francezes, mas o Raisuli conserva ainda todo o seu prestigio. Auxiliado pelo governo da Allemanha, o Raisuli está em condições de paralysar os esforços hespanhoes tendentes a estabelecer a ordem na parte noroeste da zona hespanhola.

Acredita-se que os hespanhoes procuram negociar com o Raisuli por intermedio do consul allemão em Tetuan.

* * *

OS CANHÕES TOMADOS AOS ALLEMÃES NA PICARDIA

Paris, 14 — (A. A.) — **Até agora, o numero de canhões tomados aos inimigos na batalha da Picardia alcança a 630, dos quaes 408 tomados pelos exercitos britannicos.**

* * *

O ESTADO DE SAUDE DE GUILHERME II

O KAISER MOSTRA-SE ABATIDISSIMO

Berna, 14 (*Correio da Manhã*) — Noticias recentemente chegadas de Berlim informam que o estado de saude do imperador da Allemanha é bastante apprehensivo. Guilherme II está extremamente abatido. Ha um mez que não pronuncia palavra e evita conversar sobre a guerra. O soberano demonstra grande anciedade e está completamente dominado por forte depressão moral. Conta-se, a proposito, que, na semana passada, o kaiser encontrou-se com o kronprinz, a quem abraçou commovidamente, guardando ambos absoluto silencio.

* * *

EM TORNO DO TRANSPORTE DE TROPAS AMERICANAS PARA A EUROPA

Amsterdam, 14 (*Correio da Manhã*). — O capitão Persius, escrevendo no *Berliner Tageblatt*, faz grande esforço para contestar satisfatoriamente as criticas do publico allemão sobre o fracasso da tentativa dos submarinos para impedir o transporte de tropas norte-americanas para a Europa. Sua principal desculpa refere-se á efficiencia do systema de comboios, fazendo notar que o poder naval dos alliados não é coisa que se despreze.

SERA' O "MACEIÓ"?

Um navio brasileiro encalhado ao largo do Cabo Cod

NOVA YORK, 14 (A. H.) — De um porto do Atlantico informam que ao largo do cabo Cod, New England, encalhou um navio brasileiro com carregamento de assucar. O navio, que faz parte da flotilha de navios ex-allemães occupada pelo Brasil, está, ao que consta, enterrado num fundo de areia, em situação que se reputa perigosa. Parece que o desastre se deu em consequencia de espesso nevoeiro.

NOVA YORK, 14 (A. H.) — De um porto do Atlantico communicam que o navio brasileiro seguiu viagem apparentemente sem avaria.

OS ALLEMÃES ABANDONAM POSIÇÕES AVANÇADAS EM VARIOS PONTOS

Londres, 14 — (A. H.) — **Communicado da noite do marechal Haig: — "Luta local, hoje, nas vizinhanças de Parvillers, durante a qual progredimos e fizemos prisioneiros. Devido aos recúos recentes no sector de Hebuterne, o inimigo evacuou as suas posições avançadas em Beaumont-Hamel, Serre, Puisieux-Mont e Bucquoi. As nossas patrulhas, avançando, mantiveram-se em contacto com o inimigo e ganharam terreno nas vizinhanças dessas aldeias. Fizemos alguns prisioneiros.**

Lançámos cincoenta e oito toneladas de bombas, vinte e uma durante o dia e 37 durante a noite, sobre numerosos objectivos militares inimigos. As esquadrilhas britannicas e americanas levaram a effeito um "raid" sobre um aerodromo inimigo, sendo abatidos ali seis aeroplanos allemães e incendiados os hangares. No correr de combates aereos, abatemos vinte e um apparelhos inimigos e avariámos sériamente outros dez. Faltam seis dos nossos."

* * *

A VIAGEM DO IMPERADOR CARLOS AO QUARTEL-GENERAL ALLEMÃO

Amsterdam, 14 (A. H.) — Noticia recebida de Vienna refere que o barão de Burian, presidente do Conselho Commum austro-hungaro e ministro das Relações Exteriores, o general von Arz e o camareiro-mór da côrte acompanham o imperador Carlos na sua viagem ao quartel-general allemão.

A MISSÃO DE JORNALISTAS ITALIANOS RECEBIDA NA CASA BRANCA

Roma, 14 (A. A.) — Telegrammas de Washington informam que o presidente Wilson recebeu em audiencia especial, na Casa Branca, a missão de jornalistas italianos que visitam os Estados Unidos.

Os representantes da imprensa italiana foram apresentados ao presidente Wilson pelo embaixador da Italia, sr. Cellere.

O chefe da grande Republica norte-americana saudou os jornalistas italianos e affirmou a sua profunda sympathia que nutre pela Italia.

A Commissão de Informações Publicas offereceu aos jornalistas italianos um almoço, ao qual assistiram todos os secretarios do governo e outras pessoas gradas. Foram pronunciados varios discursos, tendo os representantes do governo dos Estados Unidos proclamado a inflexivel vontade da America do Norte, de continuar a guerra até que seja completamente destruido o militarismo austro-allemão.

* * *

UM COMMUNICADO DO QUARTEL-GENERAL ALLEMÃO

Londres, 14 — (*Correio da Manhã*) — **Communicado do quartel-general allemão: — "Entre o Yser e o Scarpe encontros de avançadas com exito para nós. Em um lado do Somme, lutas parciaes. Os ataques desfechados pelo inimigo a sudoéste de Lassigny fracassaram. A léste de Reims, na região do Vesle, encontros de infanteria de menor importancia."**

AS RECENTES MANIFESTAÇÕES NAS CAMARAS DOS DEPUTADOS DE PORTUGAL E DO BRASIL

Paris, 14 (A. H.) — As recentes manifestações nas Camaras dos Deputados do Brasil e Portugal, a favor da mais estreita união entre os dois paizes, despertaram um sympathico éco em rodas diplomaticas brasileiras e portuguezas desta capital.

Considera-se naquelles circulos que essas parallelas demonstrações das duas Camaras consubstanciam a união politica dos dois povos, resultante da guerra actual que acorda os povos e os approxima uns dos outros. Essa união está fadada a grande futuro, pois ao mesmo tempo será uma garantia valiosa do patrimonio nacional portuguez e da situação cada vez mais preponderante que o Brasil assume na costa do Atlantico Sul.

O general von Mudra, que acaba de ser destituido do commando de um exercito

UM COMMUNICADO DO COMMANDO FRANCEZ DA MACEDONIA

Paris, 14 (A. H.) — Communicado do Exercito do Oriente: — "Actividade média de artilheria no Struma e no Vardar, e mais intensa na curva do Cerna e ao norte de Monastir.

Na Albania, um ataque desfechado pelo inimigo, depois de varias horas de bombardeamento contra as nossas posições em Gereporocani, foi repellido.

Os nossos aviadores bombardearam os bivaques inimigos ao nordeste de Monastir, causando-lhes perdas importantes. Um aviador britannico bombardeou as posições bulgaras ao noroeste de Guevgueli."

Uma poderosa peça de artilheria ingleza — A nossa illustração mostra um "Nowitzer" bombardeando posições allemãs. O tiro acaba de ser disparado

UMA VISITA MINUCIOSA DO REI DA INGLATERRA AOS DIVERSOS SECTORES DA FRENTE ORIENTAL

Londres, 14 (A. H.) — Em sua curta visita á França, o rei de Inglaterra esteve, não só nos sectores a cargo das tropas britannicas das diversas nacionalidades que ali combatem, como nos pontos em que mais intensos são os variados serviços de guerra, e até entre os prisioneiros allemães.

A esses, o rei Jorge V fez varias perguntas, a que elles responderam, não occultando o quanto se acham encantados pelo tratamento que lhes é dispensado e pela alimentação que recebem. Jorge V fez-lhes ver, então, o contraste entre esse tratamento e o que recebiam os prisioneiros britannicos na Allemanha.

Em um só dia, o soberano inglez inspeccionou a brigada de aeronautas do destacamento americano, tendo palavras de elogio pelo magnifico porte dos soldados dos Estados Unidos, aos quaes felicitou pelas recentes victorias. Interessou-se pela boa organização dos abastecimentos na linha de frente e viu o rapido preparo das madeiras destinadas aos differentes usos de guerra, tendo antes assistido á descarga, em certo ponto, de carros de assalto, canhões de artilheria pesada e de locomotivas que se destinavam á frente de batalha.

No dia 8, o rei passou revista ás tropas americanas, tanto ás que se encontram nas fileiras de varias milhas de extensão, como as que fazem parte das brigadas britannicas. Por toda parte, o soberano teve enthusiastico acolhimento.

No dia 10, Jorge V assistiu a varias experiencias dos carros de assalto, que executaram evoluções com prodigiosa destreza. Em longa estrada, exposta ao fogo inimigo, sua majestade inspeccionou as unidades do corpo de trabalhadores cosmopolitas, sendo especialmente acclamado pelos indianos. Terminou esse dia com uma visita ao sector portuguez, cujas tropas lhe mereceram elogiosas referencias pelo aspecto marcial e pela fortaleza de animo que apresentavam.

No dia seguinte, o rei Jorge visitou os soberanos da Belgica e o general Pershing, commandante do exercito norte-americano.

O soberano britannico, que regressou a Londres hontem, mostra-se vivamente impressionado pelo physico esplendido e pelo ardor indomavel dos soldados americanos, que, salientou Jorge V, "saltam sobre as trincheiras, aos gritos de *Lusitania, Lusitania*, e, então, tornam-se irresistiveis".

* * *

A RUPTURA DE RELAÇÕES ENTRE A RUSSIA E A ALLEMANHA

Zurich, 14 — (*Correio da Manhã*) — **Considera-se aqui que estão rôtas as relações entre a Russia e a Allemanha, devido á partida do sr. Joffe, representante do "bolsheviki" em Berlim, para Moscou. Essa ruptura, porém, carece de confirmação official.**

* * *

OS TCHEQUE-SLOVACOS COM REGALIAS DE POVO ALLIADO

Nova York, 14 (A. A.) — Annunciam de Londres para aqui que o governo britannico fez a seguinte declaração: "Considerando que desde o principio da guerra a nação tcheco-slovaca resistiu ao inimigo commum por todos os meios a seu alcance; que constituiram um exercito consideravel e com elle combate em tres frentes diversas; que se esforça na Russia e na Siberia para deter a invasão germanica ali, e mais os esforços que vem realizando para obtenção da sua independencia, a Gran-Bretanha passa a considerar os tcheque-slovacos como fazendo parte de uma nação alliada e reconhece os tres exercitos tcheque-slovacos que se encontram nas tres frentes referidas como partes integrantes do exercito unico alliado belligerante, em hostilidades regulares contra a Austria-Hungria e a Allemanha. A Gran-Bretanha reconhece tambem o Conselho Nacional Tcheque-slovaco como orgão supremo dos interesses nacionaes dos tcheque-slovacos e como mandatario o actual futuro governo tcheque-slovaco, com direito de exercer autoridade suprema sobre esse exercito alliado e belligerante."

Essa resolução do governo inglez, aqui publicada por toda a imprensa, causou a mais agradavel impressão, dizendo-se que ella interpreta o sentimento geral de todos os alliados pelos destinos desse povo que tanto se vem esforçando pela causa da Civilisação, em troca apenas da sua independencia.

OS INGLEZES CONTINUAM A AVANÇAR NO SECTOR DE VIEUX-BERQUIN

Londres, 14 — (A. H.) — *Communicado do marechal sir Douglas Haig, da tarde de hoje: — "Durante a noite, ao longo da frente de batalha, a artilheria inimiga desenvolveu actividade. Não houve acção de infanteria. Repellimos ataques locaes no sector de Dickebusch. A artilheria inimiga, durante a noite, esteve consideràvelmente activa no sector de Dickebusch, assim como a nordéste de Kemmel. Fizemos prisioneiros no decurso de uma incursão nas proximidades de Ayette. Continuámos a avançar no sector de Vieux-Berquin. Estabelecemo-nos a léste dessa aldeia. Fizemos prisioneiros, capturámos metralhadoras e avançámos ligeiramente a nossa linha a léste de Meteren."*

Paris, 14 — (A. H.) — *Communicado official das quinze horas de hoje: — Fracassaram os assaltos de surpresa inimigos ao longo da frente do rio Vesle. Realizámos incursões ás linhas allemãs na região de Mesnil-les-Hullus e fizemos prisioneiros."*

* * *

AS COLHEITAS AMERICANAS

Berna, 14 (*Correio da Manhã*) — A "Revista Agricola", que se publica nesta capital, estabelece um interessante contraste entre as gigantescas colheitas americanas e a escassez das colheitas européas.

* * *

EM TORNO DA ATTITUDE DO MINISTRO DAS RELAÇÕES EXTERIORES DA ALLEMANHA

Londres, 14 (A. H.) — Telegrammas de Amsterdam annunciam que, num artigo que hoje publica o "Berliner Tageblatt" insiste na necessidade de convocar o Reichstag, afim de que o sr. von Hintze, secretario das Relações Exteriores da Allemanha, annuncie a sua attitude nas questões da Finlandia, da Lithuania, da Polonia, da Ukrania e da Russia, evitando-se assim que o Reichstag, quando se chegue a reunir, se encontre outra vez em presença dos factos consummados.

Os francezes tomaram Ribecourt

PARIS, 14 (A. H.) — Communicado das 11 horas: — "Continuamos a progredir entre o Matz e o Oise. Tomámos Ribecourt. A léste de Belval elementos de infanteria tendo frustrado um contra-ataque inimigo, capturaram sete officiaes entre os quaes dois commandantes e alguns soldados. Na região de Roye e Lassigny, luta de artilheria muito violenta".

* * *

OS ALLIADOS EXIGEM EXPLICAÇÕES AO SR. TROTZKY

Londres, 14 (A. A.) — Telegramma de Moscou, via Berlim, annuncia que os representantes das nações alliadas fizeram entrega de uma nota collectiva ao sr. Leon Trotzky, ministro do Exterior dos maximalistas, exigindo-lhe, dentro do prazo improrogavel de tres dias, explicação para as ameaças de Lenine de que "a Russia declarará a guerra contra o imperialismo franco-britannico."

* * *

OS ITALIANOS OCCUPAM O MONTE MANTELLO E SAN MATTEO

Roma, 14 — (A. H.) — **Communicado do commando supremo: — "Alguns destacamentos inimigos tentaram atacar os nossos postos avançados do Payexioch (cota 3.434) e Konigspitze (cota 3.859), sendo rechassados. Na zona do Tonale, entre a cabeça do riacho Noce e a região de Val di Genova, a nossa artilheria effectuou hontem tiros de concentração, infligindo aos inimigos perdas sensiveis. Protegidos efficazmente pela artilheria, alguns dos nossos destacamentos effectuaram um feliz avanço, occupando o Monte Mantello e San Matteo, na encosta montanhosa a suéste de Cima Zigolon (cota 2.468), trazendo cem prisioneiros, capturando metralhadoras e outros diversos materiaes bellicos. No resto da frente as nossas baterias, com tiros incessantes, difficultaram os movimentos da retaguarda inimiga e incendiaram os depositos de materiaes estabelecidos na margem esquerda do Piave. A aviação esteve muito activa e bombardeou efficazmente os abarracamentos, os depositos, as installações e a estrada de ferro á beira do rio Cusiano (?)."**

* * *

O consul allemão em Petrogrado

Stockolmo, 14 (*Correio da Manhã*). — Telegrammas aqui recebidos informam que o consul allemão em Petrogrado passou por Helsingfors em viagem para Berlim.

* * *

UM COMMUNICADO RECEBIDO PELO CONSULADO INGLEZ NESTA CAPITAL

Londres, 13 (Recebido pelo consulado inglez). — O facto recente mais importante na frente occidental é a tomada, pelos francezes, da parte de mais valor das cristas sul e sudoéste de Lassigny. Convém salientar que a posse dessas eminencias ameaçará seriamente as communicações do inimigo.

— O correspondente do "Times", de Londres, em Santander, informa, em data de 11 do corrente, que o Conselho de Ministros esteve reunido em Madrid quasi continuamente durante tres dias, tendo se occupado principalmente com a situação internacional. O rei foi para Madrid para presidir a reunião final e, se bem que os ministros tenham guardado a maior reserva sobre o que se passou, sabe-se (accrescenta o correspondente) que foram discutidos assumptos e decisões da mais alta importancia, referentes ao grave momento actual e ás relações externas da Hespanha. Diz ainda o correspondente que foi apresentada uma nota ao governo allemão pedindo immediata satisfação sobre as questões existentes entre os dois governos. Segundo informações autorizadas, chegaram a Londres noticias de que o principal assumpto discutido nessas reuniões ministeriaes foi o afundamento de dois navios hespanhoes que conduziam provisões para a Hespanha. Esses navios foram afundados apezar de ter sido a Allemanha informada de seus nomes, datas de saida e natureza de sua carga. A Hespanha não deseja violar a neutralidade, insistindo em defendel-a em todas as circumstancias. Segundo as mais energicas opiniões, a neutralidade nada é, porém, quando está envolvida a dignidade nacional.

— O paragrapho abaixo foi publicado em 10 do corrente pelo "Evening Standard", de Londres:

"Um dos mais impressionantes, se bem que não muito inesperados, resultados decorrentes das victorias de Foch e Haig, é a mudança fundamental da attitude dos paizes neutros. Na Hespanha, o effeito dos attentados dos submarinos contra os navios hespanhoes tem sido causa, ha muitos mezes, de profunda indignação; mas, emquanto os allemães em hespanha puderam persuadir os hespanhoes de que a sua situação economica depois da guerra seria muito compromettida se se voltassem contra a Allemanha victoriosa, o povo hespanhol, de boa ou de má vontade, soube se conter."

* * *

A ACTIVIDADE DOS AVIADORES FRANCEZZES

Communicado da aviação:

"Abatemos no dia 13 do corrente doze aviões inimigos. As nossas esquadrilhas de bombardeio na noite de 13 para 14 lançaram 32 toneladas de bombas e projectis sobre Tergnier, Saint-Quentin, Ham, Nesles e Noyon, bem como sobre os bivaques inimigos em Ognolles, as estações de Maisonbleus, Guigncourt, Le Chatelet. Na volta verificamos que tinham rebentado violentos incendios em Ham e Noyon."

UM COMMUNICADO AUSTRIACO INFORMA QUE OS ITALIANOS COMEÇARAM A ATACAR DE NOVO NA REGIÃO DE TONALE

UM COMBATE NAVAL?

Ouviu-se ao norte de Sckaw, violento canhoneio

COPENHAGUE, 14 (*Correio da Manhã*). — Noticias recebidas hoje nesta capital e expedidas de Skager, informam que se ouviu um violento canhoneio ao norte de Skaw, segunda-feira ultima, tendo sido vistos manobrando ao largo da costa alguns couraçados, acompanhados de navios ligeiros.

UM DOCUMENTO PHOTOGRAPHICO DE SEIS ANNOS ATRÁS — *Na Baviera fez-se, pouco antes da guerra, uma forte campanha contra o famoso aviador Pégoud, o creador do "looping-the-loop", morto em um combate aereo com os allemães. Foi mesmo vedado aos officiaes assistir ás arrojadas experiencias de Pégoud, experiencias que chegaram a ser prohibidas em Hamburgo, pouco antes da sua realização. Esta prohibição, porém, não pôde ser mantida, realizando Pégoud, dias depois, o "looping-the-loop" em um aerodromo de Munich. Terminadas as suas proezas, o celebre aviador recebeu saudações calorosas de todos os officiaes presentes e do principe Rupprecht, herdeiro da Baviera, que é o que se vê na gravura apertando a mão do manogrado heroe do ar.*

A COMMEMORAÇÃO DO ANNIVERSARIO DA TOMADA DE GORIZIA PELOS ITALIANOS

Roma, 14 (A. A.) — Communicam do Quartel-General, que em plena zona das operações, a 12ª divisão do exercito combatente realizou hontem uma imponente commemoração do anniversario da conquista de Gorizia, com a assistencia dos generaes Cattaneo, Monesi, Clerici, Fedele, Montagati, do principe de Galles, dos generaes britannicos Cowan, Messergh e Doaj e de outros officiaes italianos e alliados.

Foi celebrada uma missa campal, após a qual o general Monesi, em breves palavras, recordou o anniversario que se celebrava, fazendo votos por que o exercito italiano recupere aquellas posições, sellando de modo inquebrantavel a união de Gorizia á Mãe Patria.

Em seguida procedeu-se a distribuição das condecorações militares. Ao general de brigada Giustino foi entregue, por entre calorosas acclamações das tropas, a cruz da ordem militar de Saboia; medalhas de prata aos seguintes officiaes e inferiores: coronel Canzano, segundo-tenente Violini, tenente Frincie Ruspoli Marescotti, ajudante Pizzichini, sargentos Annetti e Fugazzi, 1º cabo Messida e soldado Mariotti.

A cruz de guerra ingleza foi entregue ao 1º cabo de "bersaglieri" Papino.

O general dirigiu uma allocução ás tropas, enaltecendo as grandes provas de valor e abnegação de que deram tantas provas.

Antes de terminar a cerimonia foram distribuidas, a 10 soldados, 10 cadernetas da Caixa Economica, de 100 liras cada uma, e repartida, entre os soldados que mais se distinguiram nas operações de guerra, a quantia de 21.000 liras, offerecida pelos industriaes de Monza.

A's tropas foi servido um almoço campestre, emquanto o commando da divisão offerecia um lunch ao principe de Galles e aos demais officiaes que assistiram á cerimonia.

* * *

DELEGADOS SOCIALISTAS AMERICANOS CHEGAM A ROMA

Roma, 14 (A. A.) — Procedente de Paris, chegou a esta capital a commissão de delegados socialistas norte-americanos que teve festivo acolhimento.

Hontem, á noite, por iniciativa da União Socialista Italiana, realizou-se uma assembléa, á qual compareceram a referida commissão norte-americana e os representantes de todas as organizações socialistas romanas.

Foram pronunciados numerosos discursos patrioticos, muito applaudidos, tendo logar, em seguida, uma interessante discussão, na qual os socialistas norte-americanos explicaram os motivos da sua absoluta solidariedade em relação á guerra contra os imperios centraes.

* * *

UM CANDIDATO AO THRONO DA FINLANDIA

Copenhague, 14 (A. H.) — O *National Tidende* annuncia que esteve incognito, recentemente, em Helsingfors o duque Frederico Meklembourg-Schwerin, que dispõe do apoio do kaiser como candidato ao throno da Finlandia.

Copenhague, 14 (*Correio da Manhã*). — Os jornaes desta capital annunciam que o duque Adolpho Mecklembourg-Schwerin visitou incognito a cidade de Helsingfors. Presume-se que lhe foi feito o convite para acceitar a corôa da Finlandia, accrescentando que elle é "persona grata" do kaiser.

O GOVERNO DA UKRANIA PRETENDE CONTRAIR UM EMPRESTIMO

Amsterdam, 14 (A. H.) — Telegrapham de Kiew dizendo que o ministro das Finanças informou á imprensa que o governo ukraniano pretende fazer em breve um emprestimo interno de quinhentos milhões de rublos.

O general Humbert, commandante das tropas francezas que lutam na região de Lassigny

SUBSCRIPÇÕES EM FAVOR DAS ARMAS DE GUERRA

Londres, 14 (A. H.) — As "Semanas organizadas para subscripções em favor das armas de guerra", deram em resultado, em todo o Reino Unido, cincoenta milhões de esterlinos.

Aos tanks, canhões e aviões empregados na frente da batalha, serão dados em breve os nomes das localidades que, nas subscripções, attingiram um resultado maior que o que se haviam proposto.

Alguns desses resultados são particularmente notaveis.

Certa localidade, com uma população de dois mil habitantes apenas, propoz-se a levantar em uma semana doze mil e quinhentos esterlinos; e attingiu o algarismo de cento e tres mil e seiscentos.

Certa localidade, com uma população de dois mil habitantes apenas, propoz-se a levantar em uma semana doze mil e quinhentos esterlinos, e attingiu o algarismo de cento e tres mil e seiscentos.

Outra, em logar de cento e cincoenta mil, attingiu trezentos e cinco mil.

Uma terceira, em vez de cem mil, conseguiu duzentos e oitenta mil esterlinos.

O MINISTRO DA MARINHA DA ALLEMANHA DEMITTIU-SE

AMSTERDAM, 14 (A. H.) — Os jornaes allemães annunciam que o almirante von Capelle renunciou o cargo de ministro da marinha.

Accrescentam que o seu substituto será o vice-almirante von Behnke.

* * *

O REI JORGE DEIXOU A FRENTE BRITANNNICA

Paris, 14 — (A. H.) — Telegrapha o nosso correspondente no quartel-general britannico:

"O rei Jorge acaba de deixar a frente britanica, onde chegou alguns dias antes do começo da actual offensiva.

O soberano percorreu os campos de batalha, visitou Amiens e Villers-Bretoneux, sendo por toda a parte saudado com acclamações pelos soldados. O rei visitou todos os commandantes de exercito, de corpos de exercito e de divisões, felicitando-os e entregou numerosas condecorações, especialmente a Grã Cruz da Ordem do Baanho aos generaes Byng e Plumer.

Depois o soberano visitou as tropas americanas e francezas, felicitando-as calorosamente, fazendo Cavalleiro da Ordem do Banho o general Debeney.

O rei encontrou com os soberanos belgas, com o presidente Poincaré, o marechal Foch e os generaes Petain e Pershing.

A população fez ao soberano inglez um acolhimento extremamente sympathico.

* * *

UM PROTESTO DO GOVERNO DA HOLLANDA

Londres, 14 (A. H.) — O governo hollandez deu instrucções ao ministro da Hollanda nesta capital para protestar relativamente á pretendida violação do territorio hollandez, a 16 de julho ultimo, por aeroplanos britannicos.

* * *

UMA CARTA DO REI JORGE AO MARECHAL DOUGLAS HAIG

Londres, 14 (A. H.) — A proposito da sua visita á frente de batalha, o rei Jorge V dirigiu hontem uma carta ao marechal sir Douglas Haig, em que diz:

"Neste começo do quinto anno de guerra tive grande prazer em me encontrar no meio dos meus exercitos. Escrevendo-vos, a 30 de março, depois da minha ultima visita e fazendo allusão á necessidade que houve de abandonarmos algumas das nossas posições, insisti em salientar a impressão que me havia deixado o aspecto esplendido das tropas que acabava de ver. Os acontecimentos posteriores confirmaram plenamente o bem fundado dessa impressão.

Jámais desde então, com effeito diminuiu o ardor dos soldados. Vimol-o affirmar-se immediatamente e levar ao triumpho as operações da semana passada. Por esse auspicioso resultado felicito-vos o mais calorosamente possivel e ás tropas que sob as vossas ordens combateram tão magnificamente. E' com reconhecimento que verifico que esse moral tão elevado é devido em parte á cooperação cordial entre o exercito combatente e as grandes organizações da rectaguarda, os serviços de transporte de terra e mar, e essas vastas industrias, graças ás quaes os homens e as mulheres da metropole mantêm o supprimento de viveres e de material de guerra."

Depois de passar em revista os diversos trabalhos a cargo de outros serviços, o rei conclue pelas seguintes palavras:

"Regresso á Grã-Bretanha, cheio de profunda admiração pelos nossos exercitos e convencido que, de concerto com os das nações alliadas obteremos, com o auxilio de Deus, uma paz victoriosa que coroará dignamente os sacrificios e assegurará á posteridade que se não repetirão os soffrimentos a que o mundo foi submettido no correr destes annos de guerra sem treguas".

* * *

OS ALLEMÃES MARCHAM SOBRE PETROGRADO

PARIS, 14 (A. H.) — Telegrammas de Helsingfors annunciam que as tropas allemãs marcham sobre Petrogrado para responder, segundo se diz, ao bombardeio da costa da Murmania.

A situação na Russia é, como nunca, obscura.

* * *

A ATTITUDE DA HESPANHA PERANTE A GUERRA

Madrid, 14 (A. H.) — Consta que o governo recebeu do embaixador da Hespanha em Berlim informação de que foi feita ao governo da Allemanha a notificação relativa á attitude da Hespanha perante a guerra. Diz-se tambem que o governo allemão mostrou boas disposições e que, em conjunto, a resposta da Allemanha é de molde a inspirar optimismo.

Estas informações, segundo se accrescenta, influiram para que os srs. Maura, presidente do Conselho de Ministros, e Dato, ministro das Relações Exteriores, que se achavam em Madrid, saissem desta capital para continuar nas suas férias de verão.

* * *

UM COMMUNICADO DO COMMANDO INGLEZ DA PALESTINA

Londres, 14 (A. H.) — Communicado do Exercito da Palestina:

"No correr de uma serie de ataques de surpresa, na noite de 12 do corrente, dos dois lados da estrada de Jerusalém a Naplus, matamos duzentos inimigos e capturámos 247, incluindo 17 officiaes turcos, e tomamos quinze metralhadoras.

A 8 do corrente, o Corpo Britannico de Dromedarios, cooperando com os arabes do rei de Hedjaz, apoderou-se da estação de Mudwara, na linha ferrea do Hedjaz, sessenta e cinco milhas ao sul de Ma'an. Foram mortos 35 inimigos e capturados 120, e tomados dois canhões e tres metralhadoras."

EXPEDIENTE

Prevenimos aos nossos annunciantes que são nossos exclusivos cobradores, autorizados por procuração, os srs. João Borges e José Alves da Silva.

As contas que não forem pagas áquelles senhores, ou directamente á caixa deste jornal, não serão consideradas validas por esta Empresa.

*

A serviço desta folha percorrem os Estados do Rio, Espirito Santo e Minas os nossos representantes Pedro Baptista da Silva e Luiz de Mattos Neves, para os quaes solicitamos a costumada benevolencia dos nossos amigos e assignantes.

MAIS ALTO...

Nas discussões travadas sobre a agitação grévista, nos artigos doutrinarios, nos projectos, nos discursos versantes á questão social, delata-se a comprehensão falsissima das aspirações do operariado internacional.

Tudo para os dirigentes e mentores se reduz a uma questão de maior ou menor salario, mais ou menos horas de trabalho, maior ou menor participação do trabalhador na distribuição dos bens da terra.

Para os homens do dinheiro é o dinheiro o denominador commum. Desde que o patrão cedeu a quota maxima aos operarios, desde que o seu lucro baixou ao minimo previsto, não se admitte que elles queiram mais, que exijam outras coisas, que protestem, clamem, se revoltem.

Desgraçado entendimento! Raciocina-se como se a consciencia dos trabalhadores fosse agora a mesma consciencia de ha cem annos. Não se percebe a grande evolução no espirito das massas, sua ascensão vertiginosa para ideaes de vida muito mais altos.

Sim! Na turba escravizada, milenarmente embrutecida e sempre insatisfeita, accendeu-se, de repente, uma fogueira. Houve cerebros que raciocinaram, houve enthusiasmos que irradiaram, apostolaram, convenceram, formando um nucleo libertador cujas aspirações eram elevar a vida humana pelo elevamento da intelligencia e do sentimento collectivo.

Cumpria erguer a multidão ignara, a besta humana rude á condição de ser pensante e sensivel. Importava abrir, para os encarcerados do capitalismo, os suffocados da plutocracia, janellas para os campos. E iniciou-se, em pleno seculo passado, o mais intenso remodelamento mental do proletariado europeu.

E essa renovação teve como resultado proximo o de revelar ao trabalhador outra penuria muito mais tremenda que a penuria economica, a penuria intellectual. Viram-se condemnados á ignorancia eterna. Aquella faculdade de *pensar*, em que Pascal via o caracteristico humano sobre todos, faltava-lhes absolutamente. Eram-lhes vedadas, por egual, a sciencia e a arte. Nasceram feras, feras morreriam. Olhavam para o futuro sem vislumbres de melhoramento para si ou para os filhos. E aspiraram á libertação total.

E' interessante assignalar que essa aspiração, tornada em programma dos sonhadores da *Internacional*, tem sido formulada parcialmente, como idéas novas e geniaes, por escriptores varios.

Augusto Comte rebellava-se contra a especialização no ensino; queria o ensino integral, o desenvolvimento intellectual completo. Mas ficava nisso e nisso ficaram seus discipulos, como Bertrand, no livro *L'enseignement intégral*. Nisso ficou Fouillé tratando do ensino secundario.

Em *L'Avenir de la Science*, diz Renan: "O fim do homem não é saber, sentir, imaginar, mas ser perfeito, isto é, ser homem em toda a accepção da palavra; é offerecer, num typo individual, o quadro abreviado da humanidade completa e mostrar, reunidas numa unidade poderosa, todas as faces da vida que a humanidade delineou em tempos e logares diversos."

E accrescenta: "... a vida mais perfeita é a que representa melhor toda a humanidade. Ora, a humanidade cultivada não é só moral; é ainda sabia, curiosa, poetica, apaixonada."

Nessa obra, onde ha o Renan futuro, o dos pensamentos novos, elle proclama o triumpho da corrente socialista na Allemanha e prevê uma sociedade salva pela sciencia, firmada na razão, onde possa qualquer homem desenvolver-se integralmente.

"A velha economia politica, cujas pretenções eram tão altas em 1848, naufragou. O socialismo, reincetado pelos allemães com mais seriedade e profundeza, continúa a envolver o mundo, sem arvorar solução clara."

Tal solução clara não a podia ver Renan no socialismo, na social-democracia, mero accordo, combinação inefficaz entre as bases velhas e os anhelos novos.

Não póde ouvir, bem perto, outro alarido reivindicador, outra chamada universal com a solução definitiva, clara, simples, nobilitadora.

Teve, porém, a gloria de affirmar a incapacidade da civilização industrial para resolver o problema humano. Poz a resolução desse problema no alargamento, na disseminação da sciencia, na elevação da mentalidade collectiva, certo de que "um povo sem instrucção é fanatico e que um povo de fanaticos cria sempre perigos para a sciencia, pois os governos têm o habito, em nome das crenças da multidão e de pretendidos paes de familia, de impôr á liberdade do espirito obices insupportaveis."

Tambem José Enrique Rodó, em *Ariel*, glosando os motes de Renan, retraça os mesmos fins de civilização: "Aspirae desenvolver, quanto possivel, não um só aspecto, mas a plenitude do vosso ser." Insurge-se contra a especialização prematura; quer a intensificação do ensino mais geral como fundamento da harmonia entre homens, achando com Guyan que "ha uma profissão universal: a de ser *homem*".

"O verso celebre, prosegue ainda, em que o escravo da scena antiga affirmou que, sendo homem, nada do humano lhe era alheio, faz parte desses gritos que, por seu sentido inexhaurivel, resoarão eternamente na consciencia da Humanidade."

A machina social que temos impede a realização desse ideal. E' a machina imprestavel, cujo producto representa um desperdicio enorme de energias. A primeira machina a vapor, sem condensadores, tinha um gasto exorbitante e rendimento parco. Estamos nessa phase primitiva de prodigalidade de energias.

A grandeza da visão nova está em perceber a causa desse desbarato e indicar logo o seu remedio. Está sobretudo em ser um grito dos sacrificados. Sobre os trabalhadores é que pesa o custeio dos esbanjamentos. Elles é que pagam os caprichos, os luxos, as incontinencias dos senhores, os reclamos e os annuncios dos exploradores, as guerras, os exercitos, os parlamentos, os cartorios, os tribunaes, toda a multidão de energias improductivas, ou perturbadoras, ou destruidoras.

Esse *deficit* colossal do esforço impõe o augmento de horas de trabalho. A concorrencia commercial obriga os proletarios á corvéa redobrada. Esta sobrecarga lhes impossibilita a acquisição da cultura que desejam, que rarissimos conseguem num labor titanico.

Quem vê na questão social simples conflicto de dinheiro nada assimilou della. Não constitue negocio; é aspiração. Não é mercadejamento de energia; é apuramento. A questão social é uma ancia, ancia de aperfeiçoamento da alma humana. Os trabalhadores não querem trabalhar menos, nem ganhar mais; querem ser mais homens; querem partilhar, não disputar como os lobos e os corvos.

Querem melhorar o corpo, sendo fortes e sadios, livres das molestias, dos envenenamentos, dos depauperamentos, da insalubridade.

Querem conhecer o mundo, penetrar as leis que o regem, ser intelligencia dominante, altear o nivel da cultura media, participando todos da sciencia.

Querem a liberdade moral, e a liberdade moral é a determinação e orientação da vontade. Ninguem possue tal liberdade hoje. Raros logram fazer tudo quanto poderiam de bom e muito menos no sentido que desejariam. Quantas energias abortadas, quantos sonhos realizaveis e irrealizados, quantas vocações altissimas suffocadas, estranguladas na miseria, sob a formidavel oppressão da mediocridade espantadiça! Os proletarios querem o direito de desenvolver sua vontade, sua iniciativa, sua capacidade de acção.

Querem supprimir do convivio humano as causas vivas de conflictos, de escandalos, de vicios, de depravações, de infamias, de torpezas, que tornam a communhão dos homens um inferno e a terra um valle milenar de lagrimas. Extinguir os preconceitos, as malevolencias, a jogatina, a prostituição, as convenções; impossibilitar a degradação individual aspando a ignominia do salario, do aluguel, do emprego, da venda de serviços, do suborno sob qualquer fórma.

Querem ascender á arte, ao symbolo, aos summos gráos da imaginação e da concepção dos genios; generalizar os espectaculos, as audições e as exposições para que elles tambem gozem os jubilos da belleza.

Querem agir, pensar, vibrar, e querem mais, que a todos seja facultada a possibilidade desse triplice modo de viver.

Eis o sonho dos trabalhodares. E' o que ouvireis dos propagandistas da era nova e o que repetem dia a dia os livros e os jornaes de todo o operariado consciente.

Quando, portanto, jornalistas e industriaes procuram reduzir a questão social ás manifestações grévistas, ás exigencias do salario, ao estomago da *fera*, ou se enganam literalmente ou mui de industria tentam aviltar, na opinião publica, os moveis da agitação mundial contra o capitalismo.

Se houve, em toda a historia, um grande ideal de accordo humano, de felicidade humana, é esse, vilipendiado por chefes de policia e traficantes, agiotas e politiqueiros.

Os homens que se affoitam aos heroismos dessa empresa não vacilam com a adjectivação pejorativa dos accommodados e irão avante, máo grado os carceres, as torturas, os assassinios, sentindo nessa luta gigantesca as emoções mais reconfortantes.

JOSÉ OITICICA

BOM PROJECTO

Quando se desenhou a crise do carvão, e suggerimos o emprego da lenha como combustivel, concomitantemente reclamámos providencias do Estado para a recomposição das mattas, que teriam de ser devastadas. Mostrámos a necessidade de promover a cultura florestal, fadada, além do mais, a ser uma das principaes riquezas do paiz. Recordámos, em apoio da nossa suggestão, o voto do Congresso das Vias de Transporte no Brasil, realizado em 1909 — assembléa em que tiveram assento as summidades da nossa engenharia e principaes figuras das administrações dos nossos caminhos de ferro — pelo desenvolvimento daquella cultura, justamente pela sua particular utilidade para as linhas ferreas e navegação fluvial. Não podemos, pois, deixar passar sem nosso applauso a iniciativa do deputado Domingos Mascarenhas, traduzida em projecto, ora pendente de approvação da Camara, que impõe, nas novas concessões de estradas de ferro, a obrigação da fundação de hortos botanicos, extensiva ás reformas e modificações nas concessões já feitas. Outrosim, dispõe que nas estradas de ferro da União sejam instituidos os mesmos hortos, ou a plantação de arvores para dormentes, ou para outros fins, e applicações proveitosas ás mesmas estradas. E' a florestação que suggeriamos e preconizavamos em 1916, já naquelle tempo realizada, e depois grandemente desenvolvida, por algumas estradas de ferro particulares.

O exemplo da Paulista é apontado sempre que vem á baila o assumpto. Mais de uma vez nos serviu para incitar os poderes publicos a fazer isso mesmo que determina o projecto do deputado Mascarenhas. Fundou a Paulista, em 1909, nas vizinhanças de Jundiahy, seu horto florestal, no qual plantou diversas arvores, que floresceram magnificamente, sobresaindo o eucalyptus, reputada a melhor para applicações proveitosas ás estradas de ferro, além de se recommendar pelo seu rapido crescimento. Tão bons resultados tirou a companhia da sua iniciativa, que, para dar-lhe maior desenvolvimento, adquiriu propriedades agricolas em varios pontos ás margens das suas linhas. Dispõe ella, neste momento, quando o carvão, além de escassissimo, chegou a tão elevados preços, de consideravel riqueza nas mattas por ella propria formadas. Se naquella data tivessemos sido ouvidos, no conselho de se fazer o mesmo na Central, já teria esta as suas florestas de eucalyptus, prestes a serem aproveitadas. E nenhuma estrada possuia para as suas plantações, para a cultura florestal, terrenos mais apropriados do que a Central, nas margens do Parahyba. Não fomos ouvidos, nós e os que nos acompanharam, e a Central chegou á situação de precisar de lenha em grande quantidade, que, para ser-lhe fornecida, é tirada de extensas mattas, derrubadas inteiramente, sem serem replantadas, causando enormes prejuizos, effeitos perniciosissimos ao clima de vastas regiões, ao seu regimen de aguas e á sua fertilidade.

Nada se tem feito entre nós para impedir a devastação das florestas. Entretanto, varios projectos têm apparecido no Congresso. Temos até um Codigo Florestal na pasta de uma das commissões parlamentares. Mas o máo fado, que persegue todas as boas iniciativas de alguns deputados e jornalistas, tambem os alcançou. Aqui mesmo, no Districto Federal, onde ha repartições que têm por dever a conservação das mattas, os lenhadores perpetram, sem incommodo, sem perigo, a obra destruidora. Absolutamente não se cuida de lhes oppôr resistencia, de obstar a que acabem com as mattas, que, além de uma belleza de nossa cidade, são condições do seu bom clima e de sua salubridade. Quando, afinal, á força de tantos clamores, o Congresso Nacional se dispuzer a providenciar como lhe compete, já o paiz estará coberto de ruinas irreparaveis. Muitas das zonas do nosso interior estão hoje abandonadas, desertas, devido ao desapparecimento das selvas. Isto mostrou na Camara, em discurso com que justificou um seu projecto de protecção ás mesmas, o deputado Camillo Prates, dando seu testemunho pessoal de zonas naquellas tristes condições nos sertões de Minas e da Bahia. Terá o projecto do deputado Domingos Mascarenhas a mesma sorte de outros que o precederam? E' de esperar que não, pois já figura em ordem do dia, bem apadrinhado pelas commissões de Finanças e de Agricultura, ouvidas sobre elle. As suas vantagens realmente não precisam ser encarecidas, como bem diz um dos pareceres. E emquanto não tomarmos providencias geraes pela salvação das nossas mattas, seguindo o exemplo de outros paizes, empenhados em acautelar tamanha riqueza e resguardar-se das desastrosas consequencias do seu desapparecimento, façamos o que propõe o deputado Domingos Mascarenhas. Não resolve de todo o problema, mas attenua o mal. E isto já é alguma coisa.

Gil VIDAL

Topicos & Noticias

O TEMPO

O dia de hontem, que amanhecera com forte neblina, tornou-se brilhante e rutilo ainda cedo. Temperatura nesta capital: minima, 13°,8; maxima, 27°,6.

Communica-nos o Observatorio Nacional com data de hontem:

"*Situação geral da atmosphera ás 9 horas de quarta-feira* — A área de altas pressões localizada na zona sueste do paiz continuou a retrair-se. A depressão do Rio da Prata desappareceu deante de novo anticyclone que invadiu a Argentina pelas provincias de Neuquen e Pampa. Uma ligeira depressão continental estende-se do sul de Matto Grosso ás provincias septentrionaes da Argentina. A temperatura média da capital, hontem, dia 13, foi 18°,7 ou 1°,9 abaixo da normal.

Probabilidades do tempo das 16 horas de quarta-feira ás 16 horas de quinta-feira:

Estado do Rio (previsão geral) — Tempo, bom. Temperatura, em ascensão.

Districto Federal — Tempo, bom; mais nublado ao correr do dia (1). Temperatura, ainda em ascensão (2) possivelmente accentuada (3). Ventos, normaes á tardinha e á noite (1); predominarão os dos quadrantes norte e oeste durante o dia, possivelmente frescos por vezes (2).

Escala de probabilidades — 1) muito provavel; 2) provavel; 3) algumas probabilidades.

NOTA — Serviço telegraphico do Rio Grande deficiente."

HONTEM

Cambio

	90 d/v	A' vista
Sobre Londres	12 7/16	12 21/64
" Paris	$718	$723
" Italia	—	$537
" Portugal, escudos	—	2$516
" Hespanha	—	1$103
" Suissa	—	1$060
" Nova York	—	4$122
" Buenos Aires (peso, ouro)	—	—
" Buenos Aires (peso, papel)	—	1$860
" Montevidéo	—	5$120
" Hollanda, florim	—	
Soberanos	—	24$350
Extremas:		
Casa matriz	12 3/8 a 12 1/2	
Bancario	12 3/8 a 12 1/2	

HOJE

Está de serviço na Repartição Central de Policia o 2º delegado auxiliar.

A carne

Para a carne bovina posta em consumo hoje, nesta capital, foram affixados hontem, no Entreposto de São Diogo o preço de 1$000, sendo cobrado ao publico 1$200.

Porco, de 1$400 a 1$550; carneiro, a 2$; vitella, de 1$100 a 1$200.

Adiou-se hontem, na Camara, a votação do projecto que regula as attribuições do Commissariado de Alimentação Publica, porque ha um poderoso jogo de interesses protegendo uma emenda, pela qual se exclue o assucar do numero dos generos requisitaveis.

Ao defender ante-hontem essa pretenção, que o consumidor saberá qualificar devidamente, o deputado Andrade Bezerra, da representação de Pernambuco, appellou para o presidente da Republica. O *leader* da bancada pernambucana pediu a intervenção do chefe do Executivo, para que o Congresso, obediente aos acenos do Cattete, salve aquelle producto da ruina. Não sabemos se o reclamo foi ou não ouvido. Mas o certo é que pela propria bocca do porta-voz do governo ali se soube que havia cogitações sobre o assumpto e, pois, era necessario não se precipitar a resolução da crise nacional. Isto, mais ou menos.

Por que excluir o assucar? E por que não se excluir tambem o xarque, a manteiga, o arroz, a farinha, o milho, todos esses artigos que se tornaram inaccessiveis á maioria dos brasileiros? Por que essa cerimonia toda, quando era preferivel dizer que a missão dos poderes publicos neste paiz não é senão enriquecer magnatas e negar a todos os direitos ao povo?

Os defensores do assucar, para justificar o privilegio odioso que pleiteam, allegam no caso particular o imperio das circumstancias que affectam aos productores dos outros generos, sem differença. Os productores do assucar tiveram de augmentar os salarios — gritam elles. Mas os salarios cresceram, porque os artigos de alimentação, principalmente aquelle, chegaram a um preço tal, que o operario, que é, ao mesmo tempo, consumidor, para comer, para viver, para manter a capacidade do trabalho, precisou do augmento, sem o qual, digamos, não haveria a producção, obra do proletariado. Entretanto, esse augmento não bastou, e não bastou, devido á alta sempre crescente, vertiginosa, absurda, com que se procurou, entre os industrias, commissarios, commerciantes, tirar a usura. Acaba-se vendo que o trabalhador, e nesta classe comprehendemos o que semeia os campos, o que dá vida ás fabricas, o que tem, nas repartições publicas os encargos verdadeiros e por isto ganha menos, acaba-se vendo que o trabalhador quasi morre de fome, a esta hora, emquanto fortunas colossaes, do outro lado, se erguem de improviso. Sem a elevação exagerada de preços, feita dia a dia, a nos tornar a existencia insupportavel, o salario poderia ter deixado de chegar a tanto, que é, afinal, no inverso da medalha, tão pouco e tão miseravel.

No projecto de requisições, não ha a menor idéa de restringir ou impedir os lucros licitos da producção e do commercio, a alta que os phenomenos naturaes desta conjuntura determinarem.

Os deshonestos, cremos que já chegou o momento de os prohibirem os poderes publicos por uma lei, antes que a loba esfaimada dos lares sem pão vá buscal-o nos lares dos responsaveis por esta crise, ainda hoje remediavel, talvez irremediavel amanhã.

De accordo com a praxe dos annos anteriores, o governo resolveu que o ponto hoje, nas repartições publicas federaes, seja facultativo, devido ao dia santificado.

A inauguração, hontem, da Exposição do Milho, vem pôr em destaque as grandes possibilidades do Brasil com relação a esse producto.

Causará sem duvida o maior espanto a affirmativa de que, ha dez annos atrás, o Brasil importava essa graminea. Hoje, a sua producção dá para as necessidades do consumo interno e ainda para que concorramos, na balança da exportação, com uma quantidade de milho equivalente á que anteriormente faziamos vir do exterior.

Essa e outras culturas, como a do trigo, no Paraná, estão se desenvolvendo de modo consideravel. A iniciativa particular tudo tem feito na materia. Mas seria injustiça não assignalar que grande parte do esforço despendido tem sido o resultado do auxilio que aos productores prestaram e continuam a prestar os governos locaes, em collaboração intelligente com os orgãos do Ministerio da Agricultura.

Ainda agora, uma rapida vista d'olhos nos mostruarios da Exposição bastará para offerecer o ensejo de se verificar a actividade dos productores de todas as zonas do Brasil, que estão empenhados em desenvolver e tornar efficientes as culturas dos cereaes.

Emfim, a velha phrase, já coberta de tanto ridiculo, vae-se rehabilitando: somos com effeito um paiz essencialmente agricola...

O *Poconé*, que conduz a esta capital a missão universitaria argentina chefiada pelo sr. Leon Suarez, chega hoje a Santos, devendo estar em nosso porto amanhã, ás primeiras horas do dia.

O governo deve applicar ao caso do capitão-tenente Francisco Pinheiro Chagas, morto em Matto Grosso no exercicio pleno dos seus deveres militares, a velha praxe pela qual, tantas vezes, se têm promovido "in articulo mortis", nas mesmas circumstancias, diversos officiaes da Armada e do Exercito.

Trata-se de um marinheiro cheio de valor, com admiravel capacidade technica comprovada em muitas commissões e que, quando na effectividade de uma dellas, a bordo, tombou victimado por tiro que lhe desfechou um official seu subordinado, num accesso de loucura. A morte sobrevinda em circumstancias tão tristes, encerrou uma carreira que promettia ir longe ao serviço da patria e de que a Marinha Nacional se orgulhava por justos motivos. Mas sobre essa perda, ha a do lar que tamanha infelicidade orphanou. Deixou o commandante Pinheiro Chagas viuva e quatro filhos pequeninos, em verdadeiro desamparo, pois o meio soldo relativo áquella patente que lhes cabe, não lhes basta sequer para um disfarce da miseria nesta quadra.

Dados os precedentes que ha, e dadas as condições especiaes em que morreu o distincto marinheiro, o governo praticaria um acto digno de applausos fazendo a promoção.

Trens de cozinha em superior aluminio polido, 15 peças, 100$. Só na Casa Muniz — Ouvidor, 71. (4902)

Não quiz a commissão de Finanças que lhe coubesse a responsabilidade de propôr á Camara, como obra sua, a emenda solicitada pelo governo para a organização definitiva do Exercito de 2ª linha, com a constituição de seu estado-maior, nas seguintes condições: um general, chefe; um coronel, subchefe; um coronel, secretario; um major, adjunto; um capitão, assistente; dois primeiros tenentes, ajudantes de ordens; tres segundos tenentes, auxiliares; quatro amanuenses, primeiros sargentos; tres cabos, ordenanças; um porteiro, dois continuos, e dois serventes.

A despesa com esse pessoal, que seria tirado da extincta Guarda Nacional, seria mensalmente de cerca de 110:000$000, emquanto o general chefe tivesse apenas a gratificação mensal de 633$334.

Os outros, desde os coroneis aos tenentes, venceriam soldo e gratificação mensaes, semelhante aos officiaes do Exercito!

Nos Estados, coisas identicas. A

O sr. Moniz Sodré, que na vespera deixára de se manifestar, pedindo como relator que a commissão se pronunciasse, fez hontem o mesmo.

Não houve um voto favoravel. Todos opinaram que constituisse a emenda projecto em separado, desde que o governo solicitasse a medida, em mensagem ao Congresso, como é de praxe em casos semelhantes...

Com essa resolução, deixou a commissão de propôr á Camara a acceitação do projecto, sem desagradar a ninguem e tambem sem arcar com as responsabilidades da creação, neste momento, de tão bons e rendosos cargos...

A carestia da vida e o Commissariado da Alimentação

O sr. Leopoldo de Bulhões está na berlinda, e não parece que tenha maneira de sair de lá. Cáem-lhe sem descanso em cima dos hombros as censuras, bem cabidas. Aquelle presente do Alto Commissariado foi bem um presente de amigo dos diabos! O que vale é que, sob o ponto de vista economico, serve de boa compensação á perda da cadeira de senador...

Mas, afinal, as censuras são justas e merecidas, como dizemos.

Tratando ainda da carne fresca, vae o publico verificar se temos ou não razão.

Desistindo, ao que parece, de metter no sarilho dos marchantes o frigorifico de Mendes, e apertado pelos jornaes, que lhe reclamam providencias, o sr. Bulhões appellou para outro processo: impôr aos marchantes um preço maximo para a carne vendida em S. Diogo, fortalecendo essa imposição com a segurança de que o governo só dará transporte por estrada de ferro para o gado destinado áquelles que obedeçam á citada imposição.

Até aqui bem vae a acção do alto commissario. Mas, a seguir, eil-o que inutilizou o seu primeiro gesto, com a mais santa inconsciencia.

O preço maximo que o sr. Bulhões estabeleceu para S. Diogo foi o de 1$000 por kilo, a que corresponderão 1$200 nos açougues, sendo prohibido o fornecimento aos retalhistas que venderem por preço superior a esse. As energias do alto commissario são todas principalmente para os fracos, para os retalhistas que têm sido sempre as victimas dos marchantes. A estes, porém, que são homens ricos e poderosos, se o sr. Bulhões não deu maiores concessões foi sómente porque elles não as exigiram nem as solicitaram.

Ora, a carne esteve em S. Diogo, até ha poucos dias, a 900 e 920 réis, a que correspondiam no retalho 1$100 a 1$120. Quando os marchantes perceberam que sobre elles poderia chegar a incidir a acção do Commissariado, foram preparando astuciosamente a alta, reduzindo propositadamente os *stocks*, e elevando os preços no Entreposto até 1$100. Mesmo que façam agora a reducção para 1$000, ainda lucrarão regularmente 100 réis por kilo, sobre os recentes preços de 900 a 920, que aliás já constituiam grande alta.

O preço que o sr. Bulhões estabeleceu para o Entreposto é egual ao que a Estatistica registrou no primeiro semestre findo, para a carne congelada, exportada para o estrangeiro. Ha, porém, uma differença e bem sensivel: é que a carne para exportação é aggravada com as despesas da congelação e está sujeita ás oscillações cambiaes, pois as vendas são feitas sob a base do ouro, emquanto que os 1$000 adoptados para S. Diogo serão fixos, e a carne abatida para o consumo interno não tem os encargos que pesam sobre a dos frigorificos.

Assim, toda a alta esperteza e fina sagacidade do alto commissario limitou-se a fazer o jogo dos marchantes, assegurando-lhes os lucros avultados que elles receiaram perder.

O preço a estabelecer para o Entreposto de S. Diogo não deve ser superior a 900 réis, e esse mesmo é sobejamente garantidor de fartos lucros para os grandes negociantes de carne.

Olhe para isto o sr. Wenceslão Braz, que tão infeliz foi na escolha que fez para a direcção do Commissariado da Alimentação Publica. O sr. Bulhões conhece seguramente o valor dos magnificos goyanos que fuma sem cessar, mas não tem a menor noção do que seja a actual carestia da carne, tanto mais que s. ex., que não tem residencia fixa na Capital Federal, nem sequer acompanha, dia a dia, os preços dos alimentos, porque não tem necessidade de os conhecer, ao contrario de nós outros cariocas, victimas directas e incessantes de toda a cafila de exploradores.

O que se passa com a carne é, *mutatis mutandis*, o que se passa com os demais alimentos, de producção nacional, que continuam zombando das profundas cogitações dos calculos e dos planos do alto commissario. Tudo continúa subindo de preço!

O sr. Andrade Bezerra demonstrou ante-hontem na Camara dos Deputados que a elevação do assucar era obra dos intermediarios, isto é, dos açambarcadores, pois os preços em Pernambuco pouco excederam do que eram no começo da guerra. Todavia, aqui, na Capital Federal, em 30 de junho, as cotações do branco crystal eram de 740 a 780; e o povo comprava nessa época o assucar refinado a 1$000 o kilo, isto é, por mais 220 réis; e, na actualidade, não o compra por menos de 1$160 a 1$200! A acção do Commissariado serviu para que o povo pague o assucar mais caro *duzentos réis em kilo!*

O arroz de Iguape, que em junho era retalhado a 700 réis, tem hoje o preço de 860, ou mais 160 réis, para fazer enraivecer o alto commissario.

O alcool, ordinario, para lampadas e outros misteres domesticos, pulou de 600 réis em junho para 800 em agosto.

As cebolas, que em junho eram vendidas a 1$400 cada restea, só sáem agora dos armazens por 2$600, fazendo assim negaças ao sr. Bulhões.

O kerozene... para que falar na luz dos pobres? Vendia-se em junho a 500 réis a garrafa, e quem o tem vende-o agora a 1$000.

O oleo para lamparinas, muito imperfeita droga nacional, que em 1914 se vendia a 600 réis, vendia-se em junho ultimo a 2$000, e em agosto corrente a 2$400, para deixar o Commissariado intrigado com tantas reviravoltas de preços.

Até o sal de cozinha se propõe a dar trabalhos ao sr. Bulhões. Quando o Commissariado ainda era simples problema, em junho, o chloreto de sodio contentava-se com 200 réis por kilo; quando o mesmo Commissariado passou a ser uma solução governamental, pulou logo para 300 réis, isto é, para *cincoenta por cento a mais* em pouco mais de um mez.

O kilo de sabão tem ido num crescendo constante: de 1$500 em junho, custa hoje 1$700 e 1$800, talvez por causa do grande consumo que o Alto Commissariado delle fez na lavagem das salas e gabinetes onde se installou.

As velas stearicas, que em junho ultimo custavam 2$000, em agosto corrente resolveram só illuminar os serões do alto commissario e as noites dos pobres pelo preço corrente de 2$200.

O vinagre cresceu de 800 para 1$000, entre junho e agosto.

O milho subiu de 220 réis, ou 13$000 por sacca, que era o já violentissimo preço em junho, para 270 por kilo ou 16$000 por sacca, em agosto corrente.

A carne secca, tendo desistido de ser alimento do povo, para ser apenas luxo de gente rica, vendia-se em junho a 2$200, e quem a quizer hoje ha de pagal-a a 2$400 no minimo.

As latas de massa de tomates, um producto nacional ainda de inferior qualidade, não quizeram ficar esquecidas, e de 1$000 que exigiam em junho não se deixam hoje por menos de 1$200.

Os phosphoros tinham o preço commum, em junho de 1914, de 400 réis por pacote; em egual mez de 1918 custavam 700 réis, e agora, em agosto, ninguem os adquire por menos de 900 réis.

Tambem o polvilho, que se vendia em meias caixas, em junho, a 600 réis, todo requebrado e dengoso, exige hoje 800 réis.

Não procuramos inquerir outros preços. Esses que ahi ficam, incidindo todos sobre generos de primeira necessidade, estão ahi para provar que o decreto que creou o Alto Commissariado e as primeiras instrucções assignadas pelo sr. Bulhões como alto commissario cairam sobre o pobre povo brasileiro como praga damninha, como violento castigo de maldades que elle não praticou.

E aqui está como um organismo administrativo utilissimo lá fóra para a defesa da economia popular, entre nós causou já tantos damnos, que o povo ver-se-á obrigado a pedir ao sr. Wenceslão Braz, de joelhos em terra e mãos postas, que nos livre a todos das sabedorias e das energias do muito magro mas muito alto commissario da Alimentação Publica!

ROSETTE — CIGARRETTES POUR DAMES
FATIMA — CIGARRETTES TURCS
Novidades
VEADO
379)

Tendo o ministro Alcebiades Peçanha solicitado ao Ministerio das Relações Exteriores da Argentina as datas das audiencias concedidas pelo presidente da Republica, recebeu hontem um memorandum em que aquelle Ministerio, auxiliado pela Secretaria da Presidencia, as enumera com os seus objectivos. Ao mesmo tempo recebeu do ministro do Exterior, sr. Honorio Pueyrredon, a carta seguinte:

"Ministerio de Relaciones Exteriores y Culto — Buenos Aires, agosto, 13 de 1918. Estimado ministro y amigo. — Cabe-me la satisfación de asegurar que vuestra excelencia jamais, ni directa, ni indirectamente, hizo gestion alguna ante mi, ni ante el exmo. señor presidente, para reclamar y hacer observaciones a fin invalidar al decreto de libre exportación de trigos y harinas argentinas al Brasil. Estimando quiera tener esto como una amistosa declaración, me complazco en reiterar a vuestra excelencia las seguridades de mi mas distinguida consideración. — H. PUEYRREDON."

Está assim desfeita uma das balelas levantadas contra o ministro brasileiro na Republica Argentina.

O presidente da Republica transferiu de hontem, para amanhã a realização do despacho collectivo semanal do Ministerio.

Placas Esmaltadas as mais artisticas, para firmas, numeração, reclames, etc. na Fundição Indigena. (1305)

O deputado Moniz Sodré pretende apresentar á Camara uma proposta no sentido de ser constituida uma commissão mixta, de deputados e senadores, com o objecto de estudar o estatuto do funccionalismo publico.

E' autor, o *leader* bahiano, de um interessante trabalho a respeito, apresentado á Camara, na legislatura passada.

O presidente da Republica foi hontem, ás 2 horas da tarde, assistir a inauguração da Exposição de Milho, fazendo-se acompanhar do capitão de fragata Thiers Fleming, sub-chefe do seu estado maior, do capitão tenente Alvim Pessoa, seu ajudante de ordens, e do ministro da Agricultura.

S. ex. regressou ás 3 horas da tarde.

LACOL TINTA ESMALTE Grande brilho e resistencia 695)

O Conselho hontem esteve divertidissimo. Recinto cheio e galerias completas, parecendo até que a funcção havia sido annunciada de vespera.

A' hora regimental, o presidente, tomando posição na sua poltrona, á mesa, declarou abertos os trabalhos, e logo uma porção de oradores se preparou para discursar. No expediente, a proposito de um credito de 23:000$000, reforço de pagamento a fazer a alguns professores, o sr. Alberico de Moraes usou da palavra e foi longe na sua tremenda catilinaria contra o presidente da Republica, o ministro do Interior, o prefeito, o director de Instrucção e outros cavalheiros que não são do seu agrado particular.

O que estava em debate não era o credito, era a aposentadoria do sr. Amaro, sobre cuja cabeça a durindana da eloquencia do sr. Alberico desancou a valer. O melhor dessa peça, porém, foram uns versinhos de La Fontaine, que o intendente declamou em francez, esmurrando a tribuna, para dizer que quanto mais se enchiam os comedores, menos elles são importunos...

O sr. Garcez discordou e, sem se separar do syndicalismo, elogiou o governo a proposito da gréve da Cantareira. O sr. Cesario de Mello, a um canto, puxou pelo Matadouro de Santa Cruz, elogiando-lhe os ultimos melhoramentos introduzidos.

Passou-se á ordem do dia e a força de parolagem não se amainou.

O sr. Lagden, com aquelle seu formidavel poder de cacetear o auditorio, rompeu os debates sobre a creação de mais uma escola profissional em zona suburbana. Emquanto falava este orador, os collegas foram tomar café, e as galerias vieram para fóra respirar um pouco. Succedeu-lhe e na tribuna o sr. Pimentel, que, achando a materia com a discussão esgotada pelo outro, disse cobras e lagartos do sr. Amaro.

Os srs. Garcez e Alberico, que já haviam descansado, voltaram novamente á arena e falaram pelos cotovellos, até terminar a hora.

A coisa estava boa, esquentada, e por isso prorogaram-n'a. O sr. Azevedo Lima occupou-se com o Brulé e a sua *troupe*, divagando durante algum tempo. Annunciada a discussão do projecto regulando a inspecção medico-escolar, o sr. Pimentel repetiu a dóse, e fazendo-se de advogado do povo, os gestos furibundos, ameaçou apitar se a iniciativa fosse approvada. Ahi, a scena esteve mais do que desopilante, chovendo apartes de todos os lados. O intendente de Santa Cruz, muito compenetrado, fazia, com o fura bolos enfiado na bocca, o gesto de quem apitava de verdade. Um successo!

A comedia entrou pela noite e apezar da platéa a ter gozado immensamente, não deixou de lamentar que ao contribuinte saisse demasiadamente cara...

Almeida Rabello
Chapéos, Gravatas, Roupas brancas. 693)

O sr. José Maria Tourinho deixou hontem sobre a Mesa da Camara, para ser lido, um projecto que desdobra a 6ª cadeira da Escola Superior de Agricultura e Medicina Veterinaria (zoologia geral e systematica) em zoologia geral e morphologia e zoologia systematica, sendo preenchida a nova cadeira de accordo com o regulamento da Escola.

DENTES ARTIFICIAES — Dr. *Sá Rego*. ESPECIALISTA. A mais perfeita imitação dos naturaes. Rua do Carmo 71, canto Ouvidor. 2922)

O deputado Alvaro de Carvalho esteve hontem, á tarde, em conferencia com o presidente da Republica.

Bello Sexo — Delicioso vinho do Porto. Só ha no Restaurant PARIS. — Uruguayana, 41. (4816)

O ministro da Fazenda, por portarias de hontem, nomeou o 2º official aduaneiro da Alfandega de Victoria, Randolpho Bartholomeu de Oliveira, para identico cargo, na Alfandega de Santos, e Manoel Ribeiro, para o logar de escrivão da Collectoria das Rendas Federaes, de Petrolina, Estado de Pernambuco.

Ventre-Livre!

VENTRE-LIVRE é o unico Remedio que cura Prisão de Ventre dos Homens e das Mulheres, Estomago Sujo, a Vontade Exagerada de Beber Agua, Fastio, Ancias, Dores e Doenças do Estomago, do Figado e Intestinos!

Ventre-Livre é tambem o melhor Remedio para curar Indigestão, Vomitos e Dôr de Barriga das Creanças. 698)

Tendo o governo do Estado do Paraná solicitado ao ministro do Interior a organização dos serviços de prophylaxia rural naquelle Estado, o dr. Carlos Maximiliano, resolveu attender a solicitação, nomeando para esse fim uma commissão da qual farão parte dois medicos do Instituto Oswaldo Cruz.

Vistam-se na alfaiataria **OLD ENGLAND**, acabamento primoroso e da maior elegancia. Preços marcados. **R. Uruguayana, 22.** 4561)

Ao que consta, vae ser exonerado do cargo de director da Bibliotheca, Museu e Archivo de Marinha, o contra-almirante graduado José Libanio Lamenha Lins de Souza.

E' evidente que os moveis mais finos e elegantes só se encontram na casa LEANDRO MARTINS & C.
OURIVES 39-41-43
4049) OUVIDOR 93-95.

Por despacho do ministro da Marinha, exarado no requerimento do capitão de fragata Arthur Thompson, foi mandada cancellar a nota de prisão que ao mesmo official fôra imposta, em 23 de abril ultimo.

PILULAS ROSADAS do Dr. WILLIAMS.
O insepáravel COMPANHEIRO das pessoas fracas e nervosas. (590)

Foi posto á disposição do governador do Maranhão, afim de servir como instructor da policia daquelle Estado, o 1º tenente Manoel Candido Fernandes.

Brandão ALFAIATE — Mudou-se para a r. Ouvid. 130 loja 3674)

O dr. Manoel de Carvalho, official de gabinete do dr. Antonio Carlos, representou hontem s. ex. na inauguração da Exposição de Milho.

A Perfumaria Nunes é a casa que mais vantagens offerece, em qualidade e preços. Largo de S. Francisco de Paula 25. 467)

Pingos & Respingos

— Essa idéa de chamar ás festas do Ruy festas do Sol pareceu-me um tanto desproporcionada.

— Foi para lisongear o sol; v. viu que elle não faltou ás homenagens ao grande patricio.

* * *

O Supremo reduziu de doze para oito annos a pena que fôra imposta ao tenente Calazans, o tal que, tendo recebido 700 contos para pagamento á guarnição federal no Amazonas, deixou de prestar contas de 555 que — explicou elle — cairam no rio.

Essa reducção de quatro annos está longe de innocentar o tenente; mas o Tribunal teve razões sabias para fazel-o. Verificou, talvez, que o rio podia ter carregado o inteiro pacote de 700...

* * *

Foi apresentado á Camara um projecto de lei tendente a moralizar o casamento.

Moralizar não é nada; tornal-o possivel, com a actual carestia dos generos, é que seria... *canja!*

* * *

Inaugurou-se a exposição do milho. Numa das secções em que havia expostos varios productos americanos, lia-se em papeletas applicadas ás amostras: *corn* tal *corn* qual...

Um agricultor suburbano, que não é forte em inglez, commentava, dirigindo-se a um jornalista:

— *Corn, corn!* Isso, afinal, é exposição de milho ou de pecuaria?

* * *

O Ephigenio Salles re-apresentou o seu antigo projecto, taxando os bilhetes de entrada das casas de diversões.

E' preciso, de facto, pôr cobro (cobrando) ao excesso de diversões desta cidade alegre e brincalhona.

Todos nós sabemos que nas centenas de theatros que ha no Rio os emprezarios vivem a recusar espectadores.

E, aqui para nós, fazem muito mal nisso.

* * *

O Ephigenio tem um outro projecto que é o seu prato de resistencia parlamentar: o que taxa as linhas de costura.

Perfeitamente logico e coherente: é contra *a linha* e contra o *panno*... de bocca.

Cyrano & C.

AS ROUPAS PARA MENINOS da TORRE EIFFEL desafiam toda a concorrencia, pela excellente qualidade dos tecidos e perfeito acabamento. OUVIDOR, 97 e 99 (961)

AS COMMISSÕES DA CAMARA

O QUE HOUVE HONTEM NA DE FINANÇAS

A commissão de Finanças da Camara reuniu-se hontem sob a presidencia do sr. Galeão Carvalhal, para tratar dos orçamentos.

Foram iniciados os trabalhos, com a continuação do estudo iniciado na vespera sobre o orçamento da Guerra.

A commissão resolveu não se manifestar sobre a emenda relativa ao exercito de 2ª linha, aguardando que o governo, em mensagem, pedisse o respectivo credito.

Sobre o effectivo, a commissão resolveu que se mantivesse o *statu-quo*, pois o governo tem pela lei de fixação autorização para um effectivo de 52.000 homens.

Tratou-se em seguida do orçamento da Agricultura, relatado pelo sr. Simões Lopes.

O deputado gaucho apresentou um longo estudo sobre esse orçamento, justificando algumas medidas.

Tratando do trigo disse:

"E' urgente produzirmos trigo sufficiente para o consumo do paiz.

No passado anno ainda despendemos a quantia de 120 mil contos com a importação deste producto.

Não se discute mais a viabilidade da cultura, em vista dos processos de selecção e devida adaptação das sementes.

Os paizes que não apresentam fortes rendimentos de 2 toneladas ou mais por hectare, como a Dinamarca, Belgica, Hollanda, Grã-Bretanha, etc, favorecidos pela situação geographica, ainda assim produzem satisfatoriamente, procurando todos libertar-se, da importação estrangeira.

As producções do Perú', do Chile, da Australia, do Egypto, etc., deixam ver que esta cultura não é privilegio dos parallelos mais longinquos do Equador.

Aqui no Brasil, mesmo, temos a experiencia de longos annos, nos Estados do Sul.

O Rio Grande que apenas produziu cerca de 15.000 toneladas, em 1909, apresenta, em 1917, ... 115.000 toneladas.

Santa Catharina, que segundo os melhores dados produzira em 1917, 600 toneladas, produziu, no corrente anno, cerca de 1000 toneladas."

E da defesa agricola e pecuaria:

"Torna-se preciso organizar efficazmente o serviço da defesa agricola e pecuaria, nos melhores moldes, de accórdo com a extensão do paiz e as necessidades da mais rigorosa fiscalização.

Até agora, a immunização dos animaes importados fez-se de modo incompleto.

Sem estações de observação em pontos determinados para os animaes que entram, sem o exame das sementes e plantas importadas, não ha defesa alguma. E' illusoria a economia pela inercia que mantemos quanto a tão melindroso problema.

E' sempre mais barato e efficaz prevenir em tempo os males que dar-lhes combate posterior, em maior escala e sob o panico da ameaça destruidora.

Donde veiu a lagarta que está dizimando os algodoaes?

Quanto vae custando o seu combate?"

Terminando a introducção, numera o relator os serviços prestados por esse Ministerio, as compras feitas, os combates emprehendidos, a larga distribuição de sementes, etc.

Devido ao adeantado da hora, foi adiada a discussão do parecer sobre as emendas, para uma reunião que se effectuará amanhã.

COMME IL FAUT cigarros de luxo, tabaco turco legitimo.
—LOPES SA' & C.—
Rua Santo Antonio, 59. (1287)

O DIA NO SENADO

Quatro discursos em torno da emissão

Na sessão de hontem, a bem dizer, o Senado só tratou do projecto da emissão lastreada.

A' hora regimental, o sr. Urbano dos Santos assumiu a presidencia e declarou iniciados os trabalhos.

Approvou-se a acta do que occorreu, ante-hontem, na fórma do costume. O expediente constou de um telegramma do Senado portuguez, congratulando-se com o nosso, pela homenagem prestada a Ruy Barbosa, e de um requerimento do engenheiro dos Telegraphos Affonso de Albuquerque Maranhão, pedindo contagem de tempo de serviços.

Em seguida, o sr. Alfredo Ellis occupou a tribuna e tratou da mudança do Senado. S. ex. lastimou que a mais alta corporação politica do paiz, houvesse tido necessidade de supplicar a cessão de um terreno, para a construcção do seu palacio, ao prefeito, e de se sujeitar aos caprichos deste. O orador encareceu a urgencia da mudança, allegando que os senadores vegetam numa pocilga, e fez ainda ver que os jornaes mais intransigentes no combate, á sua velha pretenção, se acham installados principescamente.

Depois o sr. Ellis descambou para o projecto rejeitado, ante-hontem, com o qual se providenciava sobre a transladação dos restos mortaes de Pedro II. Como republicano historico da velha guarda, seu ultimo abencerrage no Congresso, disse que se estivesse presente ante-hontem, teria votado a favor.

Na ordem do dia, continuou a 3ª e ultima discussão do projecto da emissão lastreada, com as emendas que lhe foram offerecidas.

O sr. Rosa e Silva, pronunciou um longo discurso. S. ex. respondeu a um topico de um discurso do sr. Frontin, a proposito do mesmo assumpto, relativo á gestão financeira Campos Salles; reproduziu argumentos que adduzira de outras vezes, quanto a isso; e repetiu, com esplendida fidelidade de memoria, paginas e paginas do "Annuario", do sr. Ramalho Ortigão, acerca da nossa situação economica e financeira, para dizer que, na presente conjuntura de guerra, a emissão é necessaria.

Em segundo logar falou o sr. Paulo de Frontin. O orador combateu o parecer da commissão de Finanças, que registou as emendas, e reeditou as considerações, com que as justificára opportunamente. A mais, s. ex. disse apenas que a emissão, autorizada no n. 3, art. 1º, do projecto, sobre o ouro depositado no extrangeiro, é o "sol que nesce", S. Paulo, que a exige.

O sr. Francisco Sá sustentou a emenda, cuja rejeição a commissão de Finanças propoz, mandando destinar a quantia de 50.000 contos para o amparo da borracha do Amazonas, do Pará e de Matto Grosso.

Por fim, o sr. João Luiz Alves, relator da Receita, apezar de visivelmente adoentado, defendeu com vigor o parecer daquella commissão e rebateu uma a uma, as considerações feitas contra o projecto, no todo ou em parte.

Assim foi encerrada a discussão. Não houve votação por falta de numero.

Tambem foi encerrada a 2ª discussão do projecto que beneficia os sub-officiaes da Armada e seus herdeiros.

NO MUNDO POLITICO

O balanço das partidos em Pernambuco

Voltará o sr. Dantas Barreto a exercer a sua influencia activa na politica de Pernambuco? A proximidade da eleição estadual ainda mais aguça o problema. Por esse motivo, os amigos do actual governador e o proprio sr. Manoel Borba se esforçam por espalhar que o sr. Dantas já não dispõe de nenhum amigo no Estado.

Entrevistado agora por um jornalista que o abordou em Pernambuco, e que elle parece haver acolhido com toda a satisfação, o sr. Borba assim se expressou:

— "Na eleição de 1º de março passado, quando o sr. Dantas Barreto ainda era senador federal e tinha por si um certo numero de deputados, que acabavam de exercer o mandato legislativo, e dispondo ainda, no Congresso estadual, de um regular numero de deputados e senadores, elle, em pessoa, pleiteando a renovação do seu mandato, obteve apenas [illegible] votos, ao passo que seu competidor, o sr. José Bezerra, foi suffragado por [illegible] eleitores.

Isso claramente indica, conclue o sr. Manoel Borba, que, pelo meio regular de uma eleição, o dantismo não poderá conquistar posições politicas."

Será assim tão má a situação dos amigos do sr. Dantas Barreto? Não haverá exagero na affirmativa do actual governador de Pernambuco?

No ultimo reconhecimento de poderes para a constituição do Congresso Nacional, os pernambucanos filiados ao dantismo explicavam o malogro de grande parte das suas eleições pelas difficuldades insuperaveis que o governo lhes preparou, primeiro durante o alistamento e, depois, na propria eleição. Esta ultima ordem de accusações foi apoiada pelos elementos do rosismo.

Ainda assim, os resultados arithmeticos do pleito demonstraram que, disputando uma unica cadeira de deputado em cada um dos dois primeiros districtos, os dantistas teriam eleito em primeiro logar os seus candidatos.

Essa situação ter-se-á modificado para melhor? O sr. Borba acredita que haja na mesma alguma modificação, mas... para peor.

Estará com a razão o governador? O futuro o dirá.

*

Candidato mineiro

Nas rodas da politica mineira, dizia-se hontem que é provavel que seja indicado o deputado estadual Soares candidato á vaga que se abrirá na bancada mineira com a nomeação do sr. Mello Franco para secretario das Finanças do governo Arthur Bernardes.

*

O governador de Alagoas em viagem

O sr. Fernandes Lima, governador de Alagôas, chegou hontem a Penedo, no sul do Estado. Fez essa viagem acompanhando o bispo daquella diocese d. Jonas Batinga, seu padrinho, e que, por uma feliz coincidencia, foi nomeado na mesma época em que o sr. Fernandes Lima era eleito.

O governador de Alagôas aproveitará evidentemente o ensejo dessa viagem para passar em revista os seus elementos politicos da zona do baixo S. Francisco, em que prepondera hoje o partido situacionista.

Pessoas chegadas ultimamente do Estado são accórdes em dizer que o sr. Fernandes Lima está sendo, bem ao contrario da previsão dos seus adversarios, um governador cordato, que tem evitado envolver a politica do seu partido na administração e está, por esse motivo, consolidando a sua influencia.

*

Um banquete ao sr. Tavares de Lyra

A maioria do Senado vae offerecer um grande banquete, na proxima semana, ao sr. Tavares de Lyra, ministro da Viação e chefe da politica do Rio Grande do Norte.

Hontem, naquella casa do Congresso, a lista offerecida á assignatura dos representantes do Estado, recebeu immediatamente a assignatura de [illegible] todos.

Essa homenagem tem caracter politico e importa num desaggravo dos artigos companheiros do ex-senador ao movimento partidario que naquelle Estado pretende afastal-o da chefia.

*

Banquete politico

CUYABA', 14. (A. A.) — O presidente do Estado offerece, no dia [illegible] do corrente, commemorando o encerramento da actual sessão legislativa, um banquete aos membros da Assembléa Legislativa, que será realizado na residencia presidencial.

*

Chega o sr. Hercilio

A bordo do *Ito*, deve chegar hoje a esta capital o senador federal Hercilio Luz, que acaba de ser eleito vice-governador de Santa Catharina.

Bom Café, Chocolate e Bombons—Só no Moinho de Ouro. (4039)

UM MOVIMENTO NO CORPO DIPLOMATICO

De accórdo com a ultima reforma, e pela morte do ministro Alfredo Carlos Alcoforado, foi este o movimento do Corpo Diplomatico: Foram promovidos:

a enviado extraordinario e ministro plenipotenciario em Cuba, o ministro residente no Equador Annibal Veljoso Rebello, e na China, o ministro residente na Suecia, José de Paula Rodrigues Alves;

a ministro residente, na America Central, o primeiro secretario e conselheiro de legação, Felix de Barros Cavalcanti de Lacerda; no Equador, o primeiro secretario mais antigo, Carlos Lemgruber Kropf;

a primeiro secretario de legação, por antiguidade, os segundos secretarios Luiz Avelino Gurgel do Amaral, Frederico de Castello Branco Clarck e Jeronymo de Avellar Figueira de Mello e, por merecimento, os segundos secretarios, Carlos Taylor e Pedro de Moraes Barros.

Foram nomeados segundos secretarios da legação os bachareis Themistocles Graça Aranha, antigo addido; Leopollo Teixeira Leite Filho; Antonio Moreira de Abreu e Carlos Maximiano de Figueiredo, terceiro official da Secretaria.

A vaga de terceiro official será preenchida, por concurso, nos termos da mesma reforma.

AS COMMISSÕES NO SENADO

Reunida hontem, antes da sessão ordinaria, a commissão de Finanças do Senado, assignou diversos pareceres, approvando proposições de licenças e creditos sem importancia.

Na de Justiça, houve distribuição de papeis.

O CASAMENTO RELIGIOSO E AS DELIBERAÇÕES — — — DO ARCEBISPADO — — — —

O vigario geral do arcebispado baixou hontem a seguinte e importante circular:

"Tendo nós publicado uma circular dirigida muito especialmente ao revdo. corpo parochial, chamando-lhe a attenção para os muitos abusos e irregularidades que, de um certo tempo a esta parte, se têm introduzido contra os canones e prescripções diocesanas, nos processos matrimoniaes, significando-lhes quanto de ridiculo sobre nós, se merecessemos nos applicassem relativamente á egreja o que diz Cicero quanto aos consules para com a Republica: non deest reipublicae consilium, neque autoritas hujus ordinis (consules), nós, nos, dico aperte, consules desumus á Republica não falta sabedoria nem conselho desta corporação; de Consules, abertamente o digo, é que ella carece; convocámos todos os revdos. parochos da archidiocese para uma reunião a ser feita, como foi, na Vigararia Geral, na qual deveriamos estudar quaes os recursos e meios a pôr em pratica, as medidas emfim, que viessem facilitar a execução de nossa circular. Attendendo ao nosso convite, compareceram 24 revdos. parochos, faltando, por motivos independentes de sua vontade, apenas 7: os de Copacabana, Coração de Jesus, Paquetá, Inhauma, Campo Grande, Engenho de Dentro e Irajá.

ATTITUDE DO REVMO. CORPO PAROCHIAL

Entrando a estudar os diversos pontos, que, a nosso ver, reclamavam providencias immediatas, promptas e decisivas, sob pena de mentirmos á missão nobilissima que o Divino Mestre nos confiára, principalmente, no que diz respeito á constituição da familia, elemento vital do organismo social, coração da sociedade, em cujo favor nunca é de mais todo esforço que empregarmos, muito alegremente confessamos que, com interesse e polidez, foram elles discutidos, sendo ouvidos um por um, os 24 membros de tão conspicua assembléa.

NOSSO INTUITO

Tivemos occasião de mostrar que o nosso intuito não era: como talvez a alguem tenha parecido, o de difficultar os casamentos; não, jámais nos occorreu tal idéa, nem podiamos nutrir e acalentar semelhante desejo. Com a nossa circular puzemos exclusivamente a mira nos legitimos e santos interesses da familia, segundo o espirito de Deus; o que de modo nenhum é possivel conseguir, desde que se desprezem e abandonem as prescripções canonicas, que a santa egreja, no correr dos seculos e segundo o imperio das circumstancias, tem estabelecido, e cuja observancia não cessa de encarecer. Não queremos tão pouco tomar medidas que, por vexatorias, se não tornam desprezivel o sacramento, irritem as partes, levando-as a contentar-se e satisfazer-se unicamente com o casamento civil, prescindindo do casamento religioso, que se verá reduzido a um numero insignificante. Longe, bem longe de nós, intuitos baixos, mesquinhos e irreligiosos como esse; nossa educação religiosa de sacerdote catholico, não nos permittiria tamanha monstruosidade; e, graças a Deus, podemos francamente confessar que, com as medidas praticas tomadas na reunião do revdo. corpo parochial, sob nossa presidencia, evidenciaremos que a nossa attitude é e ha de ser de guarda vigilante deste sacrario preciosissimo, que é a familia; desejamos ser clemente, "cupio me esse clementem"; não permitta, porém Deus, que em consciencia possamos dizer de nós o que Cicero disse de si proprio no discurso contra Catilina: "me ipse inertiae nequitiaeque condemno", nós mesmo nos condemnamos á inercia e fraqueza; queremos que se evitem umas tantas miserias, uns tantos infortunios, que, em grande parte, se devem á pressa, precipitação e descuido, com que se effectuam os casamentos; empenhamo-nos por exigir dos mil dignos paes de familia os seus cuidados para umas tantas coisas que deixam a descoberto a santidade do matrimonio, santidade incompativel com o descaso, com que infelizmente a muitos se afigura, bem se póde tratar o casamento. Quantas lagrimas, quantos gemidos, quantos infortunios não se evitariam; quantos lares não estariam como hoje estão, transformados em prisões e casas de deboche, quantas familias não teriam perdido sua graça e seus encantos e jámais testemunhas obrigadas deixariam de assistir ao corte grosseiro do fio das gloriosas tradições de seus maiores; quantos divorcios que deixam em tão má posição o marido e, principalmente, a mulher, não se dariam, se os paes de familia instruidos nas coisas da religião, obedientes ás leis da santa egreja, ao prepararem seus caros filhos para o casamento, o fizessem de accordo com a doutrina de Nosso Senhor Jesus Christo, observando fielmente quanto por meio de sua egreja ordenou o Divino Mestre?!

Não podia, não devia, não era decente consentissemos na congerie, no chaos que vinha sendo o processo matrimonial; com o classico latino somos impellidos a dizer: "Non feram, non patiar, non sinam".

Não podiamos supportar, não podiamos tolerar, não podiamos permittir.

APPELLO AOS PAES DE FAMILIA

Que os paes de familia estejam comnosco; venham collaborar com os encarregados por Deus do bem espiritual das almas, dos eternos destinos dos povos; demo-nos as mãos e salvemos por uma acção conjunta este grande, sublime e divino instituto, que é o casamento catholico, observando uma por uma, segundo os diversos casos, todas as prescripções da santa egreja relativas ao casamento. A quem melhor que vós, srs. paes de familia, poderiamos convidar para juntamente comnosco libertarmos o casamento de [illegible]

[illegible]

CARACTER DO CASAMENTO CIVIL E RELIGIOSO

[illegible]

só o casamento religioso, porém, sôbe mais alto, e é um sacramento instituido pelo Divino Mestre.

NÃO BASTA O CASAMENTO CIVIL

Sentir-se-ia bem em uma sociedade catholica, como a sociedade brasileira, uma familia constituida exclusivamente pelo casamento civil, com desprezo e abandono do casamento religioso?

Não o cremos.

Aqui, graças a Deus, relevantissimos serviços vêm prestando á causa catholica e á sociedade os collegios de Sion, Immaculada Conceição, Sacré Cœur, Sacro Cuore, Santos Anjos e varios outros, frequentados por vossas filhas, que, conjunctamente com uma instrucção mais ou menos solida e variada, aprendem a dar valor a Nosso Senhor Jesus Christo e á sua egreja.

Uma senhorinha que haja passado por qualquer desses collegios, onde se enriquece a intelligencia com os multiplos conhecimentos das letras e se aprende a bem servir a Deus, respeitando e observando sua santa lei, certamente, de modo nenhum, por nenhum preço, se contentaria com o casamento civil, desprezando o casamento religioso.

COMO DEVE SER TRATADO O CASAMENTO

Se, porém, o casamento religioso tem de ser feito, é preciso que se faça segundo as normas estabelecidas por Deus e pela santa egreja, e não atabalhoadamente, precipitadamente, subtrahindo-se a todas ou quasi todas as prescripções canonicas, como se houvera entre os que se devem casar, alguma coisa que os envergonhasse e diminuisse aos proprios olhos e deante da boa sociedade.

O casamento é coisa da maior responsabilidade e gravidade; exige, por sua natureza, ser tratado não apressadamente, como se nada valêra; mas com aquella circumspecção e demora, com que se tratam as grandes coisas de que defluem graves e importantissimas consequencias de repercussão e influencia na sociedade.

No canon. 1.070, paragrapho 1, estabelece o Codex Juris Canonici:

"Peractis investionibus et publicationibus, parochus matrimonio ne assistat antequam omnia documenta necessaria receperit, et praeterea, nisi, rationabilis causa aliud postulet, tres dies decurrerint ab ultima publicatione."

Feitas as investigações e lidos os proclamas, não assista o parocho ao matrimonio, antes de receber todos os documentos necessarios e, além disso, se alguma coisa razoavel não exigir doutro modo, só tres dias depois do ultimo proclama.

Tendo, pois, de se casar algum estrangeiro, procure, em tempo sufficiente, munir-se dos documentos reclamados pela egreja.

Tratando-se de algum nacional, mas de outra diocese que não a em que agora vive ou deve fazer seu casamento, se lá se baptizou, trate de mandar vir sua certidão de baptismo; ainda que seja da mesma diocese, mas de parochias differentes, tem de apresentar certidão de baptismo, etc.

RESOLUÇÕES

Assim, para tal execução do que ordenámos, na circular sobre o processo matrimonial, foram tomadas as seguintes resoluções, que mereceram a approvação de sua eminencia revma. o sr. cardeal arcebispo, e, por isso, entram desde agora em vigor:

1º — Prescindimos dos senhores que se encarregam de papeis de casamento; porque, d'ora avante, ao parocho incumbe tratar desses papeis; aos parochos irão os noivos ou os paes dos mesmos, que a respeito concertarão o que devem fazer, sem a intervenção dos encarregados de papeis, que, se porventura tentarem continuar, verão perdido seu trabalho, porque não acceitaremos papeis que não sejam tratados pelo parocho, junto ao noivo ou paes dos mesmos.

2º — A Curia só acceita papeis de casamento com a assignatura do vigario, cura ou coadjutor da parochia dos nubentes, ou de um delles.

3º — Os proclamas deverão ser munidos da chancella do parocho ou cura, que fará a habilitação dos nubentes.

Por uma prescripção diocesana, aqui é obrigatorio correr um proclama na Cathedral Metropolitana.

4º — Todas as justificações serão feitas na Camara Ecclesiastica, salvo casos excepcionaes.

5º — Os sacerdotes incumbidos das justificações, marcarão as horas de seu expediente, de dia ou de noite, mesmo aos domingos e feriados da Republica.

Contando com a graça de Deus e a protecção da Virgem Santissima, com a bôa vontade do rev. corpo parochial e os nobres e mais legitimos interesses dos paes de familia, esperamos o cumprimento exacto dessas resoluções, que entram em vigor.

Rio de Janeiro, 14 de agosto de 1918. — Monsenhor dr. *Fernando Rangel de Mello*, vigario geral."

E' reconhecido por todos que LA ROYALE tem o maior sortimento de joias e objectos de arte e gosto, aos preços mais baratos, sendo Casa de maior seriedade.

Av. Rio Branco, 130-132

(4581)

A MORTE DE UMA DAS FIGURAS MAIS CONHECIDAS DO RIO

Póde-se dizer que com a morte de mme. Rosenvald, occorrida hontem pela madrugada na casa de saude do dr. Crissiuma, para onde fôra ha dias afim de soffrer melindrosa operação cirurgica, desappareceu uma figura tradicional do Rio.

A popularidade de mme. Rosenvald nasceu entre as flôres, cujo commercio ella introduziu entre nós, na época em que os salões das nossas grandes recepções eram ornamentados com rosas e crysanthemos artificiaes.

Primitivamente estabelecida na rua do Ouvidor, com as transformações por que o Rio passou, mme. Rosenvald transferiu o seu estabelecimento para a Avenida, dando-lhe uma installação mais ampla, mas de accordo com as exigencias do seu negocio, do qual pouco depois se afastava, para se dedicar á vida trabalhosa que levava desde então.

Hoje são muitas casas que exploram o ramo de flôres, mas a de mme. Rosenvald ficou como o estabelecimento classico, conhecido em todo o Brasil.

O enterro de mme. Rosenvald realizou-se hontem á tarde com grande acompanhamento, vendo-se sobre o ataude numerosas e lindas corôas de flores naturaes.

Mme. Rosenvald era mãe do sr. Alberto Rosenvald, representante no Brasil da Fox-Film Corporation, que tem recebido muitas demonstrações de pezar pelo fallecimento de sua progenitora.

CALVICINA —Mata a caspa e extingue a seborrhéa da cabeça. (4572)

English Opticians
(OPTICA INGLEZA)
THE DENTAL MANUFACTURING Cº (BRAZIL) LTD.
11, Largo da Carioca — Rio de Janeiro.
(701)

ACADEMIA NACIONAL DE MEDICINA

Por ser hoje dia santificado, fica transferida para amanhã a sessão ordinaria da Academia Nacional de Medicina.

Euclydes da Cunha e as commemorações de hoje

Hoje, mais uma vez, o Gremio Euclydes da Cunha, á maneira do que já tem feito em annos anteriores, celebrará o anniversario do

Euclydes da Cunha

assassinio do seu Patrono, com solennidade que se revestirá de todo o brilhantismo.

Pela manhã, ás 11 horas, haverá a costumada romaria ao seu tumulo, no cemiterio de S. João Baptista. A' tarde, será visitado o local do monumento que se vae erigir ao grande pensador, na encosta da Babylonia. E finalmente á noite, ás 8 horas, Coelho Netto falará com a grandeza que lhe é propria, na Bibliotheca Nacional, sobre as "feições intimas de Euclydes" — de quem foi em vida sobretudo nos derradeiros annos, um dos maiores amigos, estando ainda á venda nas Livrarias Alves, Castilho e Leite Ribeiro os ultimos ingressos disponiveis.

Sorte Grande
FOI PAGO HONTEM NA FELIZ CASA
Sonho de Ouro
o bilhete *N. 4687* premiado com *10 CONTOS*, vendido ante-hontem nesta capital.
(C 203)

CASA ROCHA
Especialista em oculos e pince-nez, com officina de instrumentos de engenharia, 56, rua da Assembléa.
(4135)

34 Só compra barato e só se veste elegantemente quem tem a feliz lembrança de ir á — *Guanabara* — R. Carioca, 34
(4045)

"DINHEIRO" sobre penhores de joias e mercadorias. Condições especiaes.—Comp. Aurea.—Avenida Passos 11, em frente ao Theatro S. Pedro.
(B 29583)

Affonso Campos e o seu estellionato

O dr. Mafra de Laet, 4º promotor publico, enviando os autos do processo crime contra Affonso Campos para a 1ª vara, por não julgar competente o juizo da 4ª deu o seguinte despacho:

"Trata-se do crime de estellionato, qual o define o art. 338 n. 6 do Cod. Penal, e não, como á primeira vista poderia parecer, do crime de falsidade definido no artigo 258 do mesmo Cod.; por isso que, falsificando nas promissorias as firmas dos endossantes, não o fez o accusado com o fim de crear obrigação para estes (fim sem o qual não se integra a figura da falsidade), e sim como meio artificioso de, pelo credito que na praça tinham Mario Alves e o dr. Muniz Freire, procurar proveito para si, o que bem caracteriza o estellionato.

Ora, no crime a competencia é determinada pelo logar do delicto (Dec. n. 9263 de 28 de dezembro de 1911, art. 116 paragrapho 1º), ou, se não é conhecido o logar, pela residencia do réo no caso de se ignorar tal logar (Id. paragrapho 2º); o que significa que occorrendo o crime de estellionato [illegible] natureza que por sua connexão exijam unidade do processo, como acontece no presente, bastará conhecer-se o logar de um dos delictos para não se recorrer ao criterio meramente subsidiario do domicilio ou de residencia.

Por outro lado entende-se por logar do crime, em se tratando de crime consummado, o logar em que se realiza a consummação, a qual no estellionato occorre quando o dolo ou proveito é obtido; o que, relativamente á hypothese em questão importa em dizer que o logar de cada um dos estellionatos praticados pelo accusado foi aquelle em que este apresentando as promissorias cujos endossos falsificou, recebia do presentante o dinheiro, pouco importando que em outro logar tivesse sido feita a falsificação.

Isto posto, vejamos onde se ultimaram as transacções em debate convindo accentuar que de outras promissorias não temos aqui de cogitar senão daquellas cujos endossos foram dados como falsos, pelos peritos, isto é, as como taes mencionadas nos laudos de fls. 117 a 127 e fls. 134 a 141.

Ultimaram-se as transacções (disse o accusado a fls. 194) nos seguintes logares:

— no escriptorio do dr. Thierry de Alvarenga, á rua do Hospicio n. 77 (Freguezia do Sacramento);

— no escriptorio de Tullio de Carvalho, á rua do Rosario n. 74 (Freguezia da Candelaria);

— no escriptorio de Monteiro de Castro & Companhia, á rua Rodrigo Silva n. 42 (Freguezia de S. José);

— no escriptorio de Roque de Moraes Costa, á rua da Quitanda n. 83 (Freguezia da Candelaria);

— no escriptorio do dr. Evaristo Marques da Costa (representante de Genaro Dias), no beco das Cancellas n. 10 (Freguezia da Candelaria);

— no escriptorio de Octavio Porto, á rua da Candelaria, esquina de S. Pedro (Freguezia da Candelaria).

Ora, todas essas freguezias pertencem á 1ª vara criminal, excepto a do Sacramento, que é da 2ª vara.

A vista do exposto, sou de parecer que este juizo de direito é incompetente para tomar conhecimento do presente processo; e requeiro que sejam os autos devolvidos ao m. m. juiz de direito da 1ª vara criminal para os fins legaes".

Communicamos aos nossos amigos e freguezes, que a GRANDE VENDA DE SALDOS de camisas, ceroulas, pyjamas, meias, gravatas, chapéos, etc. da "CAMISARIA ESPECIAL" (Ouvidor 108), que estamos fazendo por motivo de obras, terminará sabbado proximo, quando suspenderemos o abatimento de 10 °|°, que actualmente concedemos em roupas para meninos e em artigos de cama e mesa: — cortinados, colchas, toalhas, atoalhados, cobertores de lã, etc., etc.

(1592)

AINDA O JUBILEU LITERARIO DO SENADOR RUY BARBOSA

O discurso de s. ex. na Bibliotheca Nacional

Foi este o discurso proferido pelo senador Ruy Barbosa na sessão effectuada na Bibliotheca Nacional:

Minhas senhoras, meus senhores:

Já me vae tomando a canseira de repetir que não mereço tanto. Já me envergonho de tantas vezes insistir em que não sei como agradeça. Já entra a pesar-me a monotonia de redizer que estas commoções ultrapassam os limites de resistencia da minha sensibilidade. Já começo a receiar não me acreditem quando me declaro acabrunhado, enleado, condemnado á mudez por taes, por tamanhos choques quando principiam a travar-me, na taça da felicidade, os laivos de amarugem de ser ditoso e na doçura da gratidão a angustia de a sentir represa, e anhelar, sem remedio, ao seu excesso.

Mas que hei de eu dizer-vos, senão o que me passa n'alma? Que hei-de fazer eu, senão desabafar do anceio, abrindo-vos o meu interior, e dando-vos a palpar a debilidade, que me opprime? Como hei-de responder a tanto affecto, a extremos taes, a não ser com a lhanura da verdade repetida?

A SOLENNIDADE DA BIBLIOTHECA CONSTANCIO ALVES

Após a solennidade religiosa de hontem a solennidade intellectual de hoje. Ali a evocação das crenças do meu berço, as bençãos da religião de meus maiores. Aqui o reviver do meu passado, o renascer do melhor dos meus annos, o rebrilhar da primeira alegria dos meus estudos, o correr da evolução das minhas faculdades, o abotoar da primeira floração no meu entendimento, o madurecer das primicias do meu trabalho, o sorrir, o arder, o cantar da vida que recresce, que estua, que trasvasa, na cabeça e no peito; o fraguar, o irromper, o explodir, o chammejar das paixões, das idéas, das lutas; o subir a encosta ascendente da vida com o sol que se levanta, estendendo os raios até ao topo do caminho esmaltado de ouro; e depois... depois o encetar da vertente que descende; o cavar da experiencia entre agruras e cardos, entre espinhos e rochas, na ladeira apressada, as sombras e neves que augmentam, os degelos, as torrentes, os penedos, erradios, que vão arrastando, esmagando, matando sonhos, illusões, projectos, vontades, etc... até essas regiões, com que não quero escurentar a luminosa irradiação destas horas festivas; e tudo, tudo isso assomando, emergindo, cambiando, amavelmente colorido e aviventado com as tintas, o relevo, a acção, o encanto de um pincel e uma palheta, que devem ter sido outr'ora de alguma fada, mas são hoje de Constancio Alves, escriptor de raça, em quem o espirito, a distincção, o estylo, o bom senso, o tacto dos mestres da prosa moderna se casam com a paciencia a curiosidade, a penetração, o indefesso labor e os habitos meditativos de um benedictino. Ainda agora o acaba elle de mostrar, fazendo, no que parece, com os thesouros do morro do Castello o milagre de que me attribue o merecimento com os thesouros do Collegio dos Jesuitas.

Não, ninguem poderia encarnar aqui melhor a intellectualidade bahiana, e a brasileira, do que esse typo de qualidades generosas, desinteressadas e brilhantes, que uma camada exterior de simplicidade e melancolia occulta aos que lhe não procurarem, sob a crosta de negligencia e timidez, as riquezas escondidas.

A BAHIA DE HOJE

Tal a nossa Bahia de hoje, a amada Bahia nossa, cujo nome não me aflora aos labios, sem que o coração me reveja lagrimas de saudade e ternura, a heroica titanica de José Bonifacio, em cujo regaço a natureza accumulou thesouros de uma opulencia incomparavel entre as suas irmãs; subsólo unico na pompa dos seus veios, bêtas, jazidas e vieiros em quasi todos os ramos da producção mineral; gente de escol no talento, na palavra, no brio; mas, por sobre todas essas prendas, a tristeza, o pesadume, o desalento de um valor que se não conhece a si mesmo, como esses fidalgos de antigas linhagens decaidas, em quem a espada ainda tinia debaixo da capa, mas já não sabia saltar da bainha ao rosto dos atrevidos, nem conter os desdens da nobreza de aventureiros.

Da terra natal ausente ninguem me poderia trazer mais sentida, mais viva, mais cabal impressão do que esse amigo sem jaça, modelo de fidelidade e desinveja, de benevolencia e zelo, cuja abundancia não negaceia os frutos do seu prestimo, e ainda se turba em os liberalizar de graça, como si desejasse excusar-se de os dar sem retorno, mãos e braços abertos.

Assim, senhores, quando elle, ha pouco, aqui se ergueu, com essa doçura sua de maneiras, hesitante, retraido, e da boca lhe entrou a deslizar, em veia continua, murmurante, animada, essa palavra crystallina como limpha nascidiça, rolando no fio da corrente piscas e grãos d'oiro, tive nitidamente a visão de nossa terra commum: pareceu-me, e ainda me parece vel-a assentada na montanha, acenando-nos de longe, sorrindo-nos do anil do céo, resplandecendo com as es-

CONTINUA NA 4ª PAGINA

A QUARTA EXPOSIÇÃO DE MILHO FOI HONTEM INAUGURADA COM — SOLENNIDADE —

Ao acto assistiram o presidente da Republica e o mundo official

O presidente da Republica, chegando á exposição

Inaugurou-se, hontem, a Quarta Exposição Nacional do Milho. O acto realizou-se ás 2 horas da tarde, a elle comparecendo o presidente da Republica e numerosa assistencia.

O certamen é promovido pela Sociedade Nacional de Agricultura, sob os auspicios do sr. Pereira Lima. A solennidade teve logar no pavilhão destinado á exposição de productos norte-americanos, falando em primeiro logar, depois da assignatura da acta, o sr. Benjamin Hemercutt, presidente da commissão executiva, que pronunciou um longo discurso. O orador começou fazendo um historico do acto e referindo-se ás outras exposições de milho.

Terminou por mostrar quanto valia o esforço dos promotores do certamen.

Em seguida, falou o ministro da Agricultura, que pronunciou um discurso documentado, jogando com estatisticas. Referindo-se á nossa producção, disse s. ex. que, "a apuração da cultura do milho, abrangendo 1.024 municipios dos 1.277, em que se divide o paiz, encontrou, para o Brazil, a producção de 64.537.000 hectolitros, ou 46.175.900 quintaes, ou ainda ..... 4.517.590 toneladas metricas, tomando para peso do hectolitro 70 kilogrammas. Nesse total, porém, está considerada apenas a colheita dos 1.024 municipios que responderam ao inquerito e a do Districto Federal. Falta ainda a quóta referente a 253 municipios, que, addicionada á daquelles, elevará, talvez, o total a cêrca de 5.500.000 toneladas, ou 55.000.000 de quintaes, estimativa que não nos parece exaggerada.

Essa cifra assegura ao Brasil o segundo logar entre os maiores centros productores, cabendo o primeiro aos Estados Unidos, com a colossal colheita de 656.169.046 quintaes, o terceiro á Hungria, com 45.860.000, o quarto á Republica Mexicana, com 33.738.747, o quinto á Rumania, com 25.000.000, o sexto á Italia, com 20.714.000, o setimo ao Egypto, com 19.941.088, o oitavo á Russia, com 18.286.327, o nono á Argentina, com .... 14.946.000, e o decimo a Bulgaria, com 7.849.200.

A producção mundial do milho, apezar da crescente procura, diminuiu ultimamente, pois, em 1915-1916 attingiu a 1.020.700.250 quintaes e em 1916-1917 não ultrapassou de 939.799.434.

Nos Estados Unidos, a que, como dissemos, cabem mais de dois terços da producção do globo, o preço do milho, de abril de 1914 a abril de 1917, subiu 85 °|° e, entre janeiro e maio do anno passado, ainda augmentou de 30 °|°.

A exportação do milho pelos Estados Unidos, de julho de 1917 a junho, inclusive, de 1918, segundo vimos no "Monthly Summarey of Foreign Commerce", publicação official desse paiz, attingiu a .. .. 64.720.742 *bushels* no valor de 72.497.240 dollars, ou cerca de 289.978:960$000, em moeda brasileira. Entretanto, a exportação representa uma parte pequena da colheita total, cujo valor é estimado em 270 milhões esterlinos ou cerca de cinco milhões e quatrocentos mil contos de réis, ao cambio de 12 d.

O ministro terminou encarecendo o esforço da Sociedade Nacional de Agricultura e declarando, em nome do presidente da Republica, inaugurada a Quarta Exposição.

A seguir, os presentes acompanhando o sr. Wenceslão Braz, passaram a visitar os pavilhões dos Estados Unidos, Rio Grande do Sul, Minas Geraes, Rio de Janeiro, Paraná, Districto Federal, Bahia, Espirito Santo, Santa Catharina, e outros, apreciando meticulosamente os productos expostos.

Recebido na secção do Estado do Paraná, pelos delegados desse Estado, srs. Lyra Castro e Hannibal Porto, o presidente da Republica, examinou detidamente a bella collecção de cereaes e de espigas de milho, felicitando, ao terminar, aos delegados. S. ex. visitou tambem as secções em que estão expostas as sementes de cereaes immunisados nas usinas que o Ministerio da Agricultura, tem no Cáes do Porto, nas ruas Gama e Venezuela, apreciando tambem as sementes que a Delegação Executiva da Producção Nacional está distribuindo aos lavradores, de tudo se inteirando com vivo interesse.

Desde a inauguração até ás 11 horas da noite, tocaram no recinto tres bandas de musica, duas de nossa armada de guerra e uma do Corpo de Bombeiros.

A direcção da Exposição dará entrada gratuita no recinto aos collegios, asylos, associações que comparecerem incorporadas.

Ao par dos pavilhões de exposição dos productos ha o cinema instructivo, coretos onde tocam varias bandas militares, restaurante em que são servidos pratos, todos em que a materia prima é o milho; diversões, como sejam carroussels, fio aereo, montanha russa e a estrada de ferro liliputiana, que funccionou na Exposição Nacional de 1908; orchestra, etc.

Foi convocada para hoje, ás dez horas da manhã, na secretaria da Exposição, a commissão julgadora, que ficou constituida dos srs. Gratulino Mello, Hergreville Hintz, T. R. Day, Donato de Andrade, Simões Lopes, Arthur Berthes e Victor Leivas.

A commissão recebeu o seguinte telegramma do sr. Geral do Mullmann, botanico da commissão Rondon: A' distincta commissão Exposição Milho felicito pela abertura mesma. Lamento que motivo força maior impediram minha presença data abertura pois sigo acompanhando interessante collecção, milho indigena que deve chegar ahi dezoito deste.

O MOSTRUARIO DE ALAGOAS

O governo de Alagoas incumbiu o deputado Costa Rego de installar na Exposição do Milho, o mostruario daquelle Estado, que, por demora do paquete que o transporta, só poderá figurar na Exposição de amanhã em deante.

O RIO GRANDE DO SUL NA EXPOSIÇÃO

Os dois pavilhões do Rio Grande do Sul, na Exposição do Milho, hontem inaugurada, despertaram, como era de prever, grande interesse, não só pela variedade dos productos expos, como ainda pela sua qualidade.

Organizada sob a direcção do deputado João Simplicio, que se mostrou incansavel na sua constituição, a Ex-

O ultimo retrato do dr. Borges de Medeiros, presidente do Rio Grande do Sul

posição rio-grandense attesta bem o desenvolvimento economico daquelle Estado, e a riqueza de sua industria.

Para bem orientar os visitantes, foram organizados quadros estatisticos sobre a exportação do Estado no ultimo biennio, destacando-se dentre os productos fornecidos em 1916 e 1917, o trigo, que em 1916 attingiu a 84 milhões de kilos e em 1917 a 114 milhões e 500 mil. Além do trigo, em proporções grandes o Rio Grande exportou mais: farinha de mandioca, 125.000 toneladas; batatas, 165.000 toneladas; alfafa, 126.000 toneladas; arroz, 111.515 toneladas; herva-matte, 106.500 toneladas; milho, 1.5780.000 toneladas; e farinha de milho, 88.000 toneladas.

Em 1917, foram apuradas as seguintes cifras de exportação:

Banha, 16:853:487$000; arroz, ... 8.614:964$000; feijão preto, ... 5.495:619$000; farinha de mandioca, 7.134:079$000; mate, 3.730:840$000; alfafa, 1.603:122$750.

Esses são os productos principaes, não computados outros, de cifras semelhantes e inferiores, como os subproductos de varias industrias, principalmente ás referentes á pecuaria.

Causou egualmente grande interesse, despertando enthusiasmo o approveitamento do nó de pinho, antes riqueza abandonada, e do qual hoje é extraido no Rio Grande os seguintes productos: carvão excellente, em taboinhas e blocos, alcatrão, therebentina, oleo e alcool methylico e breu.

Como novidade, em sua já preferida industria vinicola, o grande Estado apresenta um typo saboroso de champagne, "extra-sec", champagne Monocol, de producção do sr. Victor Fischel, adeantado e abastado industrial gaucho.

O oleo de ricino, bem como as conservas de carne, de todos os typos, seja o becon, a mortadella, etc., bem como a enorme variedade de banhas, foram tantos outros motivos de felicitações ao deputado João Simplicio, encarregado pelo dr. Borges de Medeiros para dirigir a exposição do Rio Grande do Sul.

O milho e productos do milho constituem um pavilhão isolado, em que ficuram quasi todos os municipios rio-grandenses. E' elogiavel egualmente a representação, sendo de notar as referencias feitas não só ao milho dourado, que provocou admiração, como ainda á grande variedade do fubá, expostos lindamente, em pequeninos saccos, com as cores nacionaes e rio-grandenses.

Do grande e variado mostruario, tiveram realce, pela sua qualidade e perfeição muitos productos, entre os quaes podemos notar os seguintes:

Trigo em grão, arroz, feijão preto, feijão de côr, feijão cavallo, feijão amarello, feijão lubuno, feijão branco, feijão mulatinho, polvilho, farinha de mandioca, tremoços, chicaro, lentilhas, mamona, amendoim, linhaça, aveia branca, linho, cevada, aveia preta, alfafa, batata ingleza, ervilha, fava, arroz agulha, arroz japonez, herva-matte, presuntos, mortadellas, systhema italiano; pannos de toucinho, paios, mortadellas, typo allemão; salames, carumã, mandioca, sagú, tapioca, batata doce, enrolado de porco, galantina, presunto cozido, banha refinada, banha bruta, linguiça de banha, patê de mortadellas, salsichas, quarto de porco, oleo de ricino, oleo de linhaça, graxa de Bicervo, ossocol, costellas de fumeiro, feijão enxofre, e muitos outros artigos.

Além do deputado João Simplicio contribuiram para o successo da exposição do Rio Grande do Sul, o coronel Olympio Lima, o dr. Delphim Barbosa e o sr. José Odonio.

Muitos moços rio-grandenses prestaram egualmente seu auxilio á commissão, afim de ter ultimados os seus trabalhos, por occasião da inauguração, o que foi conseguido.

A representação rio-grandense, na Camara e no Senado esteve hontem em visita á exposição, sendo de notar-se o contentamento geral pelo successo por ella alcançado.

BANCO PORTUGUÊS DO BRASIL
Operações cambiaes, descontos e depositos nas condições mais vantajosas do mercado.
Capital 25.000 contos
Presidente: Visconde de Moraes
10, r. da Alfandega. 4163

O novo immediato do cruzador "Republica"

Para exercer o cargo de immediato do cruzador "Republica", foi hontem nomeado o capitão de corveta Antonio de Brito Souza Gayoso, sendo exonerado desse logar o capitão de corveta Arthur Duarte.

A DEVASTAÇÃO DA ILHA DA RESTINGA

O ministro da Viação remetteu ao seu collega da Marinha copia das informações prestadas pela Inspectoria de Portos, a respeito da devastação da ilha da Restinga, presentemente entregue á Commissão de Melhoramentos do Porto de Pernambuco.

O PREÇO —:— —:— DA CARNE

MAIS UMA VISITA DO REPRESENTANTE DO SR. BULHÕES AO ENTREPOSTO

Parece, finalmente, resolvido temporariamente o problema da carne verde.

O Commissariado de Alimentação tomou as resoluções que abaixo publicamos e que deixam, no momento, satisfeitas as exigencias da população carioca.

Hontem, o sr. Costa Pires, representante do Commissariado de Alimentação, voltou ao Entreposto de S. Diogo, e ahi se entendeu com os marchantes.

Disse o sr. Pires áquelles que o ouviam: "Senhores O Commissariado Geral de Alimentação autorizou-me a tornar publico aqui, neste recinto, aos proprietarios de açougues, que, a partir de amanhã, 15, nenhum negociante em carnes verdes poderá vender carne de vacca a preço superior a 1$200.

Aquelle que tentar vender, a preço superior, terá o seu estabelecimento summariamente fechado."

Quando assim terminava o sr. Costa Pires, um dos retalhistas que muito attentamente o ouvia perguntou:

— Sr. doutor, e a credito não se póde vender por mais caro? Sim, o senhor sabe, a gente leva muito calote.

O sr. Costa Pires, tomando então um ar grave, respondeu:

— Não venda a credito, e mesmo que venda a credito e esteja sujeito ao calote não póde vender a mais de 1$200.

A's 4 horas da tarde, esteve no Entreposto o dr. Paulino Werneck, director geral de Hygiene Municipal, e que ali foi concertar com o administrador varias medidas quanto ao gado a ser abatido em Santa Cruz e que deve ser na vespera entregue no curral do Matadouro, de accordo com os pedidos então feitos para matança.

E mais não houve.

O movimento de hontem no Matadouro de Santa Cruz:

Abatidos: 517 rezes, 118 porcos, 10 carneiros e 53 vitellos.

Foram vendidos 27 1|2 rezes e 2 1|2 porcos.

Foram rejeitados 11 rezes, 3 porcos e 3 vitellos.

"Stock": C. E. de Mello, 54 rezes; Lima & Filhos, 68; J. P. de Abreu, 1; Oliveira Irmãos, 286; Basilio Tavares, 50; J. P. de Aguiar, 279; I. P. de Abreu, 2; Machado & C., 81; A. V. Sobrinho, 335; A. Mendes & C, 8. Total, 1.164.

Em S. Diogo foram vendidos: 478 1|2 rezes, 112 1|2 porcos, 10 carneiros e 50 vitellos.

Os preços foram os seguintes: rezes, a 1$000; porcos, de 1$400 a 1$550; carneiros, a 2$000; vitellos, de 1$100 a 1$200.

Para os armazens frigorificos a Britannica abateu 492 rezes. Foram rejeitadas 8.

Do Commissariado de Alimentação recebemos hontem a seguinte nota:

"O director da Rêde Sul-Mineira recebeu hoje do Commissario da Alimentação a lista dos marchantes que poderão transportar gado naquella estrada federal, por se terem compromettido a não vender a carne em São Diogo a mais de mil réis o kilo.

Esses marchantes são os seguintes: Lima & Filho, José Pacheco de Aguiar, Oliveira Irmão, Candido Espinola de Mello, Basilio Tavares, Alexandre Vigorito Sobrinho, F. S. Portinho, Durisch & Comp. Depois de expedida a ordem acima, adheriu á combinação a firma Arthur Mendes & Comp., tendo sido tomadas as providencias para que tambem esses marchantes possam transportar gado naquella Estrada.

Todas as firmas acima tem gado prompto para descer, nas seguintes estações: Norte, Bemfica, Cruzeiro, Sitio, Tres Corações e estações da Oéste de Minas.

Foram tomadas diversas providencias para que não falte gado para o abastecimento da cidade.

Hoje chegaram a São Diogo e foram distribuidas 475 rezes e meia. Entraram no Matadouro para serem abatidas 677 rezes.

A carne verde não poderá ser vendida hoje em nenhum açougue por mais de 1$200 (mil e duzentos réis) o kilo, sob pena do açougue que infringir esta resolução ficar privado de supprimento amanhã, conforme a combinação assentada entre o Commissariado e os marchantes.

Estão á disposição do governo, que, parece, porém, não precisará se utilizar desse recurso, oito mil rezes frigorificadas da Companhia Britannica; doze mil dos frigorificos de Mendes e mais duas mil por semana dos frigorificos de Santos, carne esta offerecida ao Commissariado a 900 réis o kilo, sujeito ao transporte de Santos para o Rio.

A crise de carne, por consequencia, se póde considerar debellada."

MODA PARISIENSE
Ultimas novidades para a estação:
Chapeus, Vestidos, Costumes, Manteaux, Renards e tecidos de lã.
Grande sortimento.
Preços modicos.
CASA NASCIMENTO
167, Rua do Ouvidor— Tel. 1.000, Norte.
(4901)

Será hoje sagrado o bispo de S. Luiz do Maranhão

Conforme noticiámos, realiza-se hoje, ás 8 horas da manhã, na Cathedral de Nictheroy, a sagração do revmo. d. Helvecio Gomes de Oliveira, salesiano, para bispo de S. Luiz do Maranhão.

Officiará s. ex. d. Angelo J. Scapardini, arcebispo de Damasco e nuncio apostolico no Brasil, sendo consagrantes ss. eex. rr. conde d. João Baptista Corrêa Nery e d. Benedicto Alves de Souza, bispos das dioceses de Campinas e Espirito Santo.

Servirão de paranymphos os exmos. srs. condes dr. Jeronymo Monteiro e senador F. de Almeida, por procuração do capitão Thomaz de Aquino Corrêa o dr. Henrique Neiva.

O Contratosse? Lêde os attestados authenticos de curas aos domingos. (366)

UZAE a tinta Sardinha, actualmente a melhor do nosso mercado. (4121)

Arroz Selecto, ao Almoço
Armazem Colombo, p. José Alencar. (4601)

DIPLOMACIA

Em virtude do movimento consequente da reforma por que passou o corpo diplomatico brasileiro, foi nomeado segundo secretario de legação o dr. Leopoldo Teixeira Leite Filho.

Com essa nomeação adquire a carreira, um funccionario que só poderá honral-a, dadas a competencia e a linha de conducta com que se tem manifestado no desempenho de outras funcções publicas.

NO SEIO DA TRÉVA

UM LAR ASSALTADO PELOS BANDIDOS E MAIS UM ASSASSINATO PRATICADO — POR ELLES!... —

Mais um caso de repellente hediondez. Mais um caso de mysterio tragico para movimentar a nossa policia, que ainda desta vez deixou patentear-se a sua desidia consentindo que nos suburbios desta capital tenham livre transito e gozem de todos os favores concedidos pela lei aos cidadãos limpos de culpa e pena um sem numero de bandidos que nos reconvorios de Goyaz, ou do Amazonas já teriam sentido a garra da repressão a tolher-lhes os movimentos criminosos.

Pelo andar em que vamos dentro em pouco tempo será a zona suburbana do Rio uma verdadeira ante-camara da Morte, devido ao pouco caso criminosamente condemnavel com que a policia relegou á sanha da ladroagem e dos mais terriveis malfeitores aquella prospera região da capital da Republica.

O caso de hontem não emociona só, repugna tambem.

No lar de um pobre trabalhador encontrava-se sósinha uma indefesa mulher, e na ausencia do chefe da casa, logo após a saida deste, lá foram ter tres sicarios, que arrombaram a casa, com a manifesta intenção de cevar seus instinctos bestiaes na pessoa dessa creatura, pobre, mas honrada.

Fugindo á sanha desses torpissimos canibaes, a desgraçada senhora fugiu para o quintal de sua modesta habitação, sempre perseguida por seus algozes, e o que elles lhe fizeram não se sabe bem, sendo, entanto, constatado hontem pela manhã, que a victima desses tres descarados bandidos perecêra na luta travada com elles, sendo o seu cadaver encontrado no fundo de um poço.

Da primeira parte desse monstruoso crime ha uma testemunha, uma creança de nove annos, que a pobreza caritativa do casal ferido por essa grande desgraça, vinha creando, com todos os sacrificios. Da segunda parte não ha testemunha alguma, e os criminosos ficarão impunes, tal como se houvessem praticado o seu negregado feito nas solidões afastadas dos campos do Araguary ou nas charnecas pôdres do Rio do Peixe.

A quadra feliz

Vae para uns quatro mezes que os dois, felizes, prelibando prazeres mil, entraram na linda ermida de Jacarepaguá, erguida lá no cimo da rocha, e, juntos, ajoelharam-se aos pés de um sacerdote, que, depois de varias preces em latim e de conselhos uteis sobre os deveres do matrimonio, proferiu a sentença: *ego auctoritate qua fungor,* unindo-os para sempre.

Casados, fizeram seu ninho de amor ali mesmo, naquella localidade, numa pequenina e solitaria vivenda, perdida no meio da campina, na Vargem Grande.

Os dias correram-lhes felizes; nada veiu perturbar-lhes a felicidade.

E, assim, iam vivendo.

Uma mudança infeliz

Ha uns cinco dias, o casal — Clodoaldo José Pereira e Geraldina Corrêa de Souza — resolveram mudar-se. Dentre os motivos dessa resolução, um predominava: a distancia que tinha Clodoaldo de vencer todos os dias, a pé, até o Realengo, onde trabalha no posto de Limpeza Publica ali existente. Esse percurso é calculado em duas leguas.

E ha quatro dias, isto é no dia 10, os dois abandonaram sua morada, em Jacarepaguá e passaram a residir á estrada do Murundú numero 277, uma casinha de páo a pique, levantada á beira do caminho.

Clodoaldo estava agora proximo á repartição em que serve.

As antigas habitantes da 297

Durante muitos mezes, habitaram nessa casa duas transviadas — Georgina Corrêa de Vasconcellos e Maria Ermida.

Essas infelizes recebiam todas as noites individuos desclassificados.

Não havia no Realengo um vagabundo que não fosse frequentador assiduo da casa das duas pervertidas. E, durante algum tempo duraram as bachanaes na casinha da estrada do Morundu', que tambem foi scenario de violentissimas scenas de ciumes, que surgiam em meio das libações. Mais de uma vez, em meio dessas scenas o punhal luziu e o revólver foi saccado.

Ultimamente, porém, a policia, devido ás frequentes reclamações que lhe eram dirigidas contra o procedimento das duas prostitutas e de seus visitantes, intimou-as a mudarem...

Georgina e Maria Ermida deixaram, então, a estrada do Murundu' e foram mercadejar amores para os lados da rua das Maravilhas, no Realengo.

Vaga a casinha 297, nella foram, então, residir Clodoaldo e sua mulher.

Uma horda de bandidos assalta a nova morada de Clodoaldo

Eram cerca de onze horas da noite de ante-hontem. Clodoaldo, ao cair da tarde, havia saido, em demanda da "gary". Estava ali de pernoite. A erma estrada do Murundu' estava immersa num silencio profundo.

Na pequena habitação, Geraldina e a menor Oresta, sua pupila, dormiam profundamente, na sala da frente, transformada em quarto e illuminada pela luz mortiça e fuliginosa de uma candeia.

Cá fóra, um pedaço de lua, boiando no céo, illuminava parcamente a estrada.

Subito, alguem bate á porta, com violencia. Geraldina desperta somnolenta e em silencio espera. Batem novamente, com mais força. Ella já tomada de medo, ainda nada responde.

Bradaram, então:

— Georgina, abra a porta!

A indefesa mulher, cada vez mais alterada, a tremer dos pés á cabeça, ainda nada disse.

— Se não abrires, atiro!...

Insistiram mais uma vez e ainda a mesma resposta: silencio.

E um tiro troou, emquanto a porta era forçada, a empurrões vigorosos. A porta não resistiu aos embates e veiu a dentro. Geraldina, louca de pavor, levantou-se e, desvairada, com os cabellos desgrenhados, a gritar por soccorro, saiu a correr para o quintal, levando em sua perseguição os assaltantes, tres individuos embuçados em capotes negros.

A menor Oresta, que se havia despertado com o fragor do arrombar da porta e com os gritos de sua protectora, estarrecida, a um canto da cama, toda encolhida, contemplou, idiotizada pelo terror, esse quadro da perseguição de Geraldina pelos malfeitores.

Brutalmente maltrada e morta?

O que se passou ahi ninguem sabe. Este ponto ainda está obscuro. Geraldina ao que parece, na fuga desvairada em que saiu para escapar dos desalmados que a seguiam, sem ver o caminho que seguia, uma picada que vae terminar nos fins do terreno de sua casa, á qual, talvez, não conhecesse, pois, como já dissemos, ha dois dias, apenas, ali residia, foi cair num enorme poço ali existente, perecendo afogada.

Esta é uma hypothese, a qual aliás, parece mais acceitavel. Outra é que os tres brutos, como féras, perseguiram-n'a e, no quintal, a infeliz travou luta com elles, sendo, porém, subjugada e brutalmente maltratada por todos tres, que a asphyxiaram, apertando-lhe a bocca. Depois da scena brutal, covarde, os tres, agarrando-a pelos braços, a foram arrastando para um poço aos fundos do quintal e jogaram-n'a á agua.

Tornando ao lar — Cruel decepção

O dia surgia; os primeiros raios do sol ensanguentavam o horizonte. A neblina da manhã, dessa manhã hibernal de hontem, envolvia tudo num manto de gaze.

Findo o serviço de pernoite, Clodoaldo caminhava e mbusca da casa, onde esperava encontrar satisfeita, feliz, a companheira. Chegou á casa, e, com immensa surpreza, deparou com a porta arremessada ao chão. Entrou, e, como não a encontrasse na sala da frente, onde Geraldina costumava dormir, percorreu toda vivenda; foi até o quintal. Tambem ahi não a encontrou. Voltou á casa e poz-se a pensar: que teria acontecido? Não sabia dar uma explicação o que era aquillo. Onde estaria Geraldina? Teria saido? Não, certamente. E a porta assim arrombada?

Em meio dessas conjecturas tremendas, dilacerantes, deparou com a menor Oresta, que, ainda toda encolhida, tremendo, olhava-o aparvalhadamente.

Interpellou-a. A menor, ainda sob a impressão da tremenda scena que testemunhára, a custo, com as palavras a lhe morrerem nos labios tremulos, contou-lhe em traços geraes o que assistira.

Clodoaldo nada mais esperou. Com um desvairado, saiu. Em Como um desvairado, saiu. Nada! Afagava, porém, uma esperança, talvez a ultima: de encontral-a em casa de seu pae. Era bem possivel que ella, fugindo dos malvados, procurasse a casa paterna, em Vargem Grande. Era longe, mas era possivel...

E para lá tomou rumo. Tambem ali não estava.

E, cada vez mais desvairado, num estado de espirito indizivel, voltou á estrada do Murundú. Ahi, arrastado por um presentimento terrivel que lhe assaltára agora o coração, encaminhou-se até o poço. Olhou para o seu interior. Viu, então, o corpo inerte de sua esposa, a baloiçar nas aguas barrentas da fossa.

Como um allucinado, saiu a correr pelo caminho afóra, em direcção do posto policial de Bangú.

As primeiras providencias da policia

Chegando ao destacamento, Clodoaldo não dizia coisa com coisa e as palavras saiam-lhe a custo. Seu olhar vitreo dava mais a impressão de se tratar de doido.

O commissario João Odon ouviu-o e, sem demora, partiu para o local.

Antes de qualquer outra providencia, aquella autoridade ouviu Oresta, unica testemunha da primeira parte dessa dolorosa tragedia.

As primeiras prisões

A menor narrou o que presenciara. Depois, o commissario Odon fez umas pesquizas pelo quintal todo, não notando no chão vestigios de luta. O cadaver não apresentava ferimento algum, nem vestigio de violencia.

A seguir a essas diligencias, aquelle commissario entrou em syndicancia para a descoberta dos malfeitores.

As primeiras pessoas a serem presas foram as perdidas Jorgina Corrêa de Vasconcellos e Maria Ermida. Estas podem orientar a acção da policia, visto os assaltantes terem ido procurar Jorgina, a quem certamente conheciam.

Ambas foram recolhidas incommunicaveis ao posto de Bangú.

Tambem foram presos os amantes dessas raparigas, Floriano de Carvalho e Eduardo Machado.

Aresta segue para a delegacia

Tomadas estas primeiras providencias para o esclarecimento desse mysterioso caso, o commissario Odon fez remover Aresta para a delegacia do 25º districto, em Campo Grande.

Ali, a menor, que é uma cabocllinha, com 9 annos, foi novamente ouvida, e, já mais calma, narrou o caso como acima descrevemos, accrescentando que os assaltantes eram brancos ou pardos claros, vestiam roupas escuras e chapéos pretos, de abas largas.

Um popular encontra os bandidos

Proseguindo nas diligencias, o commissario Odon, já agora auxiliado pelo seu collega Geminiano Labre, soube que um popular, por volta das 2 e meia da madrugada, encontrara na estrada tres sujeitos de capotes pretos, rindo ás gargalhadas. Tão suspeitos se tornaram que elle fugiu, porque levava uns dinheiros, não lhes tendo observado a physionomia.

Prisão de dois individuos suspeitos

A' noite, foram presos, para os lados da linha de tiro, no Realengo, dois individuos suspeitos — Antonio Vieira e Pedro dos Santos.

Estes individuos, que estavam sendo procurados pelos commissarios Geminiano e Odon, durante algum tempo frequentaram a casa de Jorgina e Maria Ermida e, além disso, têm signaes que coincidem com os dos assaltantes.

Hoje, vão ser ouvidos e acareados com Aresta.

O cadaver de Geraldina

Hontem, ao anoitecer, o cadaver da desventurada Geraldina, foi, em um "rabecão", removido para o Necroterio Policial, onde deu entrada pela madrugada de hoje.

A necropsia

Hoje, ás 12 horas, os medicos legistas Sebastião Cortes e Rodrigues Caó vão proceder á autopsia em Geraldina.

Esse exame pericial revelará, certamente, se a infeliz foi ou não maltratada pelos bandidos, e, depois, arremessada dentro do poço.

Notas diversas

A victima tinha 20 annos incompletos, era de côr parda, com as feições delicadissimas.

Estava pejada.

Uma scena commovente

Quando nos retiramos da cazinha da estrada do Murundu' veiu ao nosso encontro um velho, deixando rolar pelas faces macilentas, fios de lagrimas:

— O sr. é do "Correio"? — indagou-nos.

— Sim.

— Queria fazer um pedido...

— Pois não.

— E' dizer que minha filha nasceu em Alliança, Estado do Rio, e que eu me chamo Gustavo Corrêa de Souza, e minha mulher, Maria José da Conceição.

Promettemos attendel-o.

E o pobre velho retirou-se, chorando convulsivamente.

O JUBILEU DO SENADOR RUY BARBOSA

(Continuação da 3ª pagina)

trellas da sua corôa, e banhando as plantas nas ondas que alvejam desmanchadas á orla dos seus mares.

O "DIARIO DA BAHIA"

Deus meu! Deus meu! [illegible]

JUBILEU CIVICO

[illegible]

AS LETRAS E OS MOVIMENTOS NACIONAES

[illegible]

CARREIRA DE TRAÇOS LITERARIOS ACCIDENTAES

[illegible]

RETROSPECTO DE LUTAS E APOSTOLADO

[illegible]

BUSTOS E ESTATUAS

[illegible]

AGRADECIMENTO

[illegible]

AS BIBLIOTHECAS NA GUERRA

[illegible]

A imprensa de Paris e Ruy Barbosa

[illegible]

SOCIAES

DATAS INTIMAS

[illegible]

BODAS DE OURO

[illegible]

CASAMENTOS

[illegible]

A festa da Gloria

O DIA DE HOJE E SEU ANTIGO ESPLENDOR

[illegible]

Agua purgativa de Queiroz "A RUBINAT BRASILEIRA"
Deposito: Sociedade de Productos Chimicos "L. QUEIROZ", 102, Rua Theophilo Ottoni, 102. — RIO DE JANEIRO. (1453)

-:- THEATROS & CINEMAS -:-

RECLAMOS

THEATROS

LYRICO — A companhia hespanhola Salvat-Olona repete hoje a hilariantissima comedia — *Que viene mi marido!*, uma verdadeira fabrica de gargalhadas, trabalhada com uma veia comica inexcedivel, sem phrases immoraes.

RECREIO — Continúa em franco successo, no Recreio, a engraçada opereta portugueza — *O testamento da velha*, que sempre agrada immenso, quando representada entre nós, quer pelo seu chistoso enredo, quer pela sua interessante musica.

PALACE-THEATRE — Despede-se hoje da nossa platéa a bella e emocionante comedia de Brieux — *Blanchette*, o grande successo da companhia Aura-Chaby, desde que estreou. Será ella dada em *matinée* e á noite.

TRIANON — Apezar de contar mais de um centenario de representações, *O sympathico Jeremias* consegue successo ruidoso e seguro, sempre que é annunciado pela companhia Leopoldo Fróes, como está agora, em uma nova *reprise*.

REPUBLICA — A companhia Miranda encontrou uma mina inesgotavel na peça fantastica — *A filha do feiticeiro*, que, já em scena ha tantos dias, ainda continúa a levar enorme concorrencia ao Republica.

PHENIX — Em o novo programma que hoje se estréa no Phenix, teremos um film sensacional — *Pobre por querer*, pelo applaudido galã americano Charles Ray. No palco, numeros os mais attraentes. Na *matinée* infantil, serão apresentadas as feras do domador Moreira.

CARLOS GOMES — A nova revista de Rego Barros e Carlos Bittencourt — *Parcimonia & C.*, cujo agrado augmenta de dia para dia, parecendo que tão cedo não será retirada do palco, ainda hoje terá duas representações, no Carlos Gomes.

S. JOSÉ — Applaudida com enthusiasmo por um publico sempre numeroso, continúa em scena, no São José, a interessante revista do dr. Mario Monteiro — *O Zé-Luso*, que figura no cartaz das duas sessões desta noite.

CINEMAS

ODEON — Os apreciadores das obras empolgantes estão hoje de parabens. Nos lindos salões do cinema da Companhia Brasil Cinematographica terão opportunidade de assistir a setima epoca, sob o titulo de — "As derradeiras proezas de Caderousse" do arrebatador romance de aventuras de Alexandre Dumas — "Conde de Monte Christo". Quem tem acompanhado os episodios dessa grandiosa obra não deve perder o de hoje, cheio de lances altamente emotivos. Fechará o programma o ultimo numero do "Gaumont Actualidades".

CINE PALAIS — Vae refulgir hoje, no *ecran* do Cine Palais, para deleite da sociedade de *elite* que frequenta os seus artisticos salões, uma das mais rutilantes "estrellas" da Blue-Bird. Referimo-nos á Carmen Myers, que, tão apreciada e applaudida pelo nosso publico, apparece como protagonista de uma obra de empolgante entrecho e violentos lances — O symbolo funesto", cujo extraordinario exito se póde de antemão assegurar. Seguir-se-ão na téla: — "Nadando em secco", hilariante comedia; "Universal Jornal", ultimo numero com os acontecimentos mundiaes de actualidade.

AVENIDA — Toda a distincta sociedade carioca que frequenta os bellos salões do Avenida, o cinema que introduziu entre nós as prodigiosas concepções cinematographicas da Paramount, vae hoje ali gozar momentos deleitosos, ante a exhibição de um film que será de imperecivel memoria. E' elle — "Audrey", drama de scenas as mais surprehendentes e sensacionaes, de magistral e pujante entrecho, tendo como protagonista a formosa actriz Pauline Frederick, justamente considerada uma das grandes rainhas da difficil arte muda do gesto.

PATHÉ — Um espectaculo altamente moral constitue o que hoje offerece á sua distincta frequencia o luxuoso Pathé. — "O poder do amor" é um drama de intensa acção dramatica, tendo por thema o amor puro e sincero, thema que é desempenhado em cinco actos melo-dramaticos, de pura realidade, magistralmente executados pela Fox. Sobre seu desempenho nada mais precisa dizer além de que os principaes papeis estão confiados a Milton Silles, primeira figura de — "Systema de honra" e Jowel Carmen, a actriz de loura belleza. Continuará na téla o grande successo — "Salada russa".

PARISIENSE — Mary Alister a encantadora "estrella" *mignon*, a incomparavel actrisita yankee, reapparece hoje na téla do confortavel Parisiense, em um novo e estupendo trabalho. Quem viu a inesquecivel creadora de — "Coração de creança", certamente não resistirá á tentação de vel-a agora em — "Julinha vae ao céo", delicioso film sentimental em que ella patenteia, mais uma vez, a sua extraordinaria predisposição para o palco.

IDEAL — Duas peças sensacionaes figuram hoje no cartaz que estréa o querido Ideal. Uma dellas é a continuação da *Quadrilha dos ratos cinzentos*, fita de lances os mais arrebatadores, tendo como protagonista o famoso "Zá-la-mort". A outra é constituida pela admiravel producção da Fox — *Poder do amor*, em que desempenha o principal papel a formosa Jowel Carmen, que nella tem sua altima e magistral creação.

PARIS — Film de entrecho repleto de lances emocionantes, de scenas fundamente impressionantes, *Os mysterios de Barcelona* têm attraido aos salões do popular Paris uma concorrencia desusada. Hoje, em que serão ali exhibidas as duas ultimas séries desse extraordinario drama policial, a affluencia de espectadores deve ser ainda maior, dada a avidez com que é elle acompanhado no desenrolar de sua acção. A essa projecção seguir-se-á o magnifico drama da vida real *Pobre por querer*, pelo querido artista Charles Ray.

IRIS — O concorrido cinema da empresa Cruz Junior vae hoje brindar os seus innumeros frequentadores com um cartaz que tanto tem de emocionante quanto de artistico. Esse bellissimo programma consta dos films *O navio-fantasma*, em mais dois vibrantes episodios, e *O noivo de Luiza*, um delicado romance de amor, bizarramente desempenhado pelos reputados artistas da Paramount Lou Tellegen e Mary Fuller.

MATTOSO — Um encantador espectaculo terão hoje os moradores da praça da Bandeira e seus arredores, pois o querido Mattoso lhes offerece um programma dos mais attraentes, que é o seguinte: *O casamento de Carlitos*, pelo celebre actor comico Charles Chaplin; *Arte redemptora*, pujante drama, por Diomira Jacobini.

MODELO — O novo programma que estréa hoje o reputado cinema Modelo muito deve agradar, pois é constituido pelos soberbos films que são os que se seguem: *Conde de Monte Christo*, segunda época, cheia de episodios sensacionaes; *A espiã amorosa*, drama de intensa emoção, e *Carlitos no parque*, hilariante comedia, pelo famoso Charles Chaplin.

AMERICA — Um programma dos mais tentadores é o que organizou para hoje o lindo cinema da praça Saenz Peña. Consta elle do seguinte: as duas primeiras séries do grande drama de aventuras *A quadrilha dos ratos cinzentos*, e *Tentação do progresso*, interessante comedia, de soberbos lances.

AMERICANO — Estão de emboras os habitantes do aristocratico bairro de Copacabana, pois o confortavel cinema, que é o seu ponto de reunião predilecto, organizou para hoje o seguinte surprehendente programma: *Quo vadis?*, o magestoso drama historico romano, uma epopéa de arte muda: o grande drama sentimental *Misericordia*, e a menina-prodigio, em seu escolhido e fino repertorio.

BOULEVARD — E' cheio de attractivos e encantos o programma cujas primeiras exhibições realiza hoje o procurado cinema Boulevard. Ei-lo: *Reposteiro verde*, a sensacional obra do eminente escriptor portuguez Julio Dantas, e *Os mysterios de Barcelona*, terceiro e quarto episodios do empolgante film de aventuras.

VARIAS NOTAS

UM FILM EXTRAORDINARIO — Sabemos que a conhecida empresa Darlot & Sarmento acaba de adquirir uma producção monumental. Intitula-se ella, no original, *Diamond from the sky* e tem nada menos de vinte kilometros de extensão, sendo a pellicula maior que já ha sido fabricada!

Aguardemos com curiosidade a exhibição desse film sensacional.

O CARTAZ DO TRIANON — Prosegue victoriosamente o exito da *reprise* da inesgotavel comedia de Gastão Tojeiro — "O sympathico Jeremias", que tem levado todas estas noites as mais invejaveis enchentes ao aristocratico Trianon. De resto, esse exito era facilmente imaginavel, em vista das saudades que a escolhida platéa daquelle theatro já tinha da mais engraçada das peças nacionaes apparecidas nestes ultimos tempos.

E é que a companhia do Trianon, toda composta dos melhores elementos de que dispomos para o genero, dá a essa comedia uma representação magnifica, por parte de todos os seus artistas e muito em especial da parte de Leopoldo Fróes, primeiro actor e director da companhia, que faz a parte de protagonista admiravelmente, trazendo a platéa em constante e sadia hilaridade.

Na proxima semana, reapparecerá ao publico do Trianon a querida actriz Belmira de Almeida, encarnando o principal papel da comedia franceza "O coração manda", em que tem um de seus melhores trabalhos.

A seguir será representada a peça — "Eu arranjo tudo", do dr. Claudio de Souza, e que já se acha em ensaios.

Cinema Mattoso
Praça da Bandeira
Hoje! Hoje! Hoje!
Novo e sensacional programma
Arte redemptora
5 actos de Diomira Jacobini.
O casamento de Carlitos
pelo comico millionario Charlie Chaplin.
Rir a fartar! Seis actos de alegria! (2590)

Cinema Modelo
Rua 24 de Maio 287
Hoje! Hoje! Hoje!
Pprogramma verdadeiramente sensacional!
Conde de Monte Christo
(2ª época — 4 actos)
A espiã amorosa
5 actos de William Desmond e Clara Williams.
Carlito no parque
(comedia pelo celebre comico millionario Charles Chaplin). (2591)

Cine Boulevard
Boulevard 28 de Setembro 163
HOJE — HOJE, ás 6 hs. 45 — Mais um successo
1ª projecção — Magistral obra de Julio Dantas
REPOSTEIRO VERDE
Soberbo drama em 5 longas partes.
Mysterios de Barcelona
2ª projecção — SO' HOJE, em 4 actos, 3º e 4º episodios dos "Mysterios de Barcelona". Amanhã — "Reposteiro Verde", 5 actos, e "Por toda a vida", 5 actos. (B 29655)

MUITO BREVE
MISS BILLIE BURKE
— NO —
ROMANCE DE GLORIA
Film em séries, por Henrique Kolker, autor da Historia: Sr. e Senhora Rupert Hughes.

20 episodios — 40 partes duplas — 20.000 metros
As toilettes da senhorita
Billie Burke
foram expressamente desenhadas por Henrique Hendel, Lucile e Bolcom. Feitas em Paris, de ultimas novidades. 100 toilettes de grande valor.
BREVE — — EXHIBIÇÃO — — BREVE
Exclusividade da Empresa Cinematographica PINFILDI. (C 255)

CINEMA AMERICANO
COPACABANA
HOJE — Em matinée e soirée, mais um dia que marcará época no Americano, mais um espectaculo de gala, mais um programma deslumbrante, dividido em 3 partes sublimes, que dedicamos á nossa distincta platéa, merecendo especial destaque a grande obra prima, segundo a historia romana QUO VADIS? e MISERICORDIA, drama sentimental e uma estréa sensacional da MENINA PRODIGIO, todas as noites a "Menina Prodigio", cada noite uma variedade. (2587)

Xarope de Limão Bravo e Bromoformio de QUEIROZ O PROMPTO ALLIVIO DA TOSSE — CATHARROS — COQUELUCHE. (1454)

TRIPHOL (NOVO REMEDIO), Tonico geral do organismo, o mais activo. RECALCIFICA, REMINERALISA ENGORDA. — Vidro, 3$500, em qualquer pharmacia. (4306)

A GAROTADA PAGA O SEU TRIBUTO...

A garotagem de que está cheia a nossa cidade dá todos os dias noticias de desastres occorridos com menores vadios. Ainda hontem, o menor João Martins da Cunha foi tomar de assalto um bonde, no cáes Pharoux, e, caindo, quebrou a cabeça.

O motorneiro, Honorio Gomes Machado, foi preso, mas logo depois posto em liberdade, por se verificar que nenhuma culpa lhe cabia no caso.

O menor foi medicado pela Assistencia, recolhendo-se depois á sua residencia.

O MUNDO PELO TELEGRAPHO

OS GRANDES E OS PEQUENOS FACTOS DA VIDA

-:- -:- INTERNACIONAL ATE' A'S 4 HORAS -:- -:-

A GUERRA

A carestia da vida em Kioto

Nova York, 14. (A. A.) — Annunciam de Tokio que 6.000 manifestantes na cidade de Kioto assaltaram as casas vendedoras de arroz, protestando contra a carestia da vida. A agitação chegou a tal ponto que foi necessaria a intervenção das forças, tendo havido um encontro entre estas e os manifestantes, resultando desse facto muitos feridos.

Accrescentam as informações que a casa de residencia do governador de Nagoya foi cercada por 15.000 pessoas que pediam em altas vozes soccorro para combater a carestia.

Os italianos tomaram o monte Montello

Roma, 14. (A. A.) — Noticias da linha de frente dizem que as tropas italianas occuparam o monte Montello e a ponta de San Mattio, bem como toda a parte montanhosa situada a sudéste de Cima Zigolon.

Foram feitos numerosos prisioneiros, soffrendo o inimigo grandes baixas.

A Argentina vae augmentar seu poder naval

Buenos Aires, 14. (A. A.) — Assegura-se que o poder executivo enviou ao Congresso uma mensagem, solicitando a abertura de um credito de oitenta milhões de pesos, que serão obtidos mediante uma emissão de titulos especiaes, destinados a reorganizar e reforçar a esquadra nacional com mais dois cruzadores rapidos, 16 submarinos, vapores carvoeiros, flotilhas de hydroplanos e alguns grandes transportes. Far-se-ão tambem installações de grandes arsenaes, bases e depositos para concentrações nos fundeadouros navaes de Mar del Plata, Madryn, Santa Cruz e Ushuaia.

A violenta acção da rectaguarda allemã

Nova York, 14 (A. A.) — Dizem de Berlim, que a Agencia Wolff annuncia que os francezes no terceiro dia da offensiva actual na Picardia, levaram a effeito um ataque frontal entre Montdidier e Roye—s—Matz, encontrando, apenas uma defesa temporaria. Depois, porém, entrou em acção a rectaguarda allemã, cujas metralhadoras, potentissimas, conseguiram fazer deter o ataque em todas as partes.

Assim, continua, é que póde a rectaguarda retirar seu numeroso material para o norte do Avre, onde estão levantando apressadamente trincheiras.

A producção fruticola nos Estados Unidos

Nova York, 14 (A. A.) — O governo tomou a seu encargo o serviço de fiscalisação da producção fruticola, fixando preços para esses generos.

Reforma das roupas dos combatentes

Nova York, 14 (A. A.) — Foram installadas as officinas destinadas a reformar as roupas dos que combatem.

Essas officinas estão installadas na França, tendo iniciado os seus trabalhos com seis milhões de peças diversas.

Os francezes proseguem em seu avanço

Nova York, 14 (A. A.) — Communicações aqui recebidas das operações na frente occidental, dizem que os francezes continuam realizando um avanço lento em toda a zona que vae do rio Avre ao Oise, tornando-se cada vez mais tensa a resistencia offerecida pelos allemães.

Na opinião dos criticos a batalha tende a paralysar, irrompendo em outro ponto que se espera seja a região da Flandres.

Os marinheiros russos e os seus navios

Washington, 14 (*Correio da Manhã*). — Telegrammas de Stockolmo dizem que os marinheiros russos declararam que preferirião afundar todos os navios a entregal-os aos allemães.

Um outro despacho informa que os marinheiros viram Lenine e Trotzky, no dia 11, na cidade de Kronstadt.

O corpo diplomatico alliado em Arkangel

Stockolmo, 14 (*Correio da Manhã*). — Noticias de Arkangel informam que o corpo diplomatico alliado se vê obrigado a viver a bordo dos navios de guerra, por causa da grande agglomeração de tropas na cidade.

DE PORTUGAL

O Congresso de Medicina em Madrid

Lisboa, 14 (A. A.) — O dr. Ricardo Jorge representará Portugal no Congresso de Medicina que deve reunir-se brevemente em Madrid.

Visita aos Jardins-Escolas

Lisboa, 14 (A. A.) — O embaixador do Brasil visitou os Jardins-Escolas João de Deus, assistindo aos trabalhos dos alumnos, tendo elogiado a perfeita organização daquelles estabelecimentos de instrucção.

O presidente vae ao norte de Portugal

Lisboa, 14 (A. A.) — No proximo dia 15, o sr. Sidonio Paes, presidente da Republica, visitará a Regua e em seguida outras terras do norte de Portugal.

A nomeação para o vice-consulado no Rio

Lisboa, 14 (A. A.) — Consultado por esta Agencia, o Ministerio dos Negocios Estrangeiros informa que a noticia estampada por todos os jornaes matutinos de domingo, 11 do corrente, dando como tendo sido nomeado para o cargo de vice-consul no Rio de Janeiro, o sr. Figueiredo Campos, não tem fundamento.

O sr. Figueiredo Campos foi, de facto, nomeado para Londres, mas para o Rio de Janeiro o designado foi o sr. Daniel Pinto Corrêa, antigo chanceller do consulado geral ahi.

Nota — O telegramma acima vem assim rectificar o que fornecemos a esse jornal naquella data, laborando em erro.

O sr. Victor Jonesco partiu para Paris

Lisboa, 14 — (A. A.) — Partiu para Paris o sr. Victor Jonesco, ex-ministro rumaico junto ao governo portuguez.

O sr. Sidonio e as festas de Regoa e Vianna

Lisboa, 14 — (A. A.) — Os jornaes da noite affirmam que o dr. Sidonio Paes, presidente da Republica, não assistirá aos proximos festejos de Regoa e Vianna do Castello, que promettem revestir-se de grande brilhantismo.

O paiz em plena tranquillidade

Lisboa, 14 (A. H.) — Apezar dos boatos que circularam, Lisboa continúa com a sua vida absolutamente normal.

Tambem nas provincias reina o mais completo socego.

-:- INTERIOR -:-

MINAS GERAES

Conferencias do dr. Leon Suarez

Bello Horizonte, 14 (A. A.) — Virá aqui realizar duas conferencias o dr. Leon Suarez, professor da Universidade de Buenos Aires, que terá sympathico acolhimento, principalmente por parte da Faculdade de Direito desta capital.

A escolha dos auxiliares do dr. Arthur Bernardes

Bello Horizonte, 14 (A. A.) — Os jornaes do interior commentam favoravelmente a escolha feita pelo dr. Arthur Bernardes, presidente eleito do Estado, de seus auxiliares no futuro governo.

Bodas de Ouro

Bello Horizonte, 14 (A. A.) — O venerando historiador e senador Diogo Vasconcellos commemorou hontem as suas bodas de ouro.

Ao illustre casal foram dirigidos innumeros telegrammas de cumprimentos.

Fallecimento na capital

Bello Horizonte, 14 (A. A.) — Falleceu hontem d. Maria Olympia de Souza Felicissimo, esposa do major Arthur Felicissimo, auxiliar do gabinete do secretario [illegible] do Estado.

A morte de d. Maria [illegible] foi muito sentida [illegible] grandemente estimada. O [illegible] realiza-se hoje.

S. PAULO

Medidas a serem adoptadas para a reconstituição das lavouras

S. Paulo, 14 (A. A.) — [illegible]

[illegible] Sociedade Paulista de [illegible] seguinte parecer sobre [illegible] devem ser adoptadas para [illegible] tuição das lavouras destruidas [illegible] ultima grande geada.

Estas medidas poderão [illegible] de medidas de caracter [illegible] medidas de caracter economico.

As medidas de caracter [illegible] são: a) — obtenção de recursos [illegible] prazo relativamente longo [illegible] para auxiliar os lavradores [illegible] zerem as suas culturas. [illegible] que só podem ser obtidos [illegible] dos poderes publicos, [illegible] concedidos aos victimados [illegible] na proporção do prejuizo [illegible]; b) — reducção dos juros [illegible] dos saques dos lavradores [illegible] dida já foi indicada pelo [illegible] secretario da Fazenda, que [illegible] merece felicitações; c) — [illegible] dos prazos dos vencimentos [illegible] promissos da lavoura [illegible]; d) — defesa do preço [illegible] de modo que a lavoura possa [illegible] a actual safra por um preço compensador, afim de ajudal-a a refazer a [illegible] cultura destruida. Esta [illegible] tambem da esphera dos governos [illegible] União e do Estado, a quem a [illegible] de Paulista de Agricultura deve [illegible] sentar nesse sentido.

As medidas de caracter [illegible] são: 1º — obtenção de sementes [illegible] algodão, ferragens, fumo [illegible] mandioca, olhaduras de canna, [illegible] tes, mudas e plantas alimenticias [illegible] truidas pela geada, de grande [illegible] de para o barateamento dos [illegible] subsistencia das classes pobres; [illegible] obtenção, por um preço razoavel [illegible] utensilios agricolas (enxadas, [illegible] machados, machinas e apparelhos [illegible] torios de que a lavoura carece. O exmo. secretario da Agricultura [illegible] providenciando a respeito dessas medidas dignas de louvor, e o Comissario Executivo da Producção Nacional, com o dr. Vieira Souto, [illegible] gado executivo da Producção Nacional, apoiado pelo Ministerio da Agricultura, tambem estão agindo [illegible] sentido com o maior empenho; [illegible] meios de transportes ferro-viarios e maritimos e armazenagens para os generos que forem cultivados no Estado e substituirem temporariamente a cultura do café até a sua reconstituição; 4º — organização, nos municipios, de centros industriaes para enfardar ou descaroçar algodão, afim de auxiliar os pequenos productores; [illegible] medidas de amparo e defesa [illegible] para combater epidemias que vão surgindo com a falta de pastagens, para evitar a devastação das pastagens pelo fogo, etc.; 6º — aconselhar aos lavradores, cujas culturas foram [illegible] madas pelo frio, a não podarem os cafeeiros formados em 1902, por occasião da grande geada de 10 de agosto daquelle anno, em que surgiram as mesmas discussões que ora agitam a lavoura cafeeira e um grupo de lavradores dos municipios de Ribeirão Preto, Cravinhos, Sertãosinho, Franca e Igarapava, que resolveram então fazer uma experiencia decisiva a respeito. Uns podaram, outros não podaram os pés de café damnificados (na apparencia) totalmente. Os que podaram, refizeram em 2 a 3 annos as suas culturas, conforme a edade e a riqueza da terra. Os que podaram, levaram, em identicas condições, 4 a 5 annos a reconstituil-as. Quanto aos cafeeiros de menos de 4 annos, a poda já não é tão prejudicial, mas ainda assim é preferivel não podar, porque, na primeira, logo depois das primeiras chuvas, a natureza indicará, pelo brotar do arbusto, o cafeeiro que deve ser eliminado, ou o logar da haste onde se deve amputar. Aliás, as chuvas, no proximo verão, farão apodrecer os galhos ou troncos, que serão então facilmente quebrados pelo trabalhador rural. A não podação dos cafeeiros formados, além de apressar a reconstituição dessa cultura, economiza a despesa da poda, que regula ser de 30 réis por pé, e mais o trabalho da remoção da galhada, que fica obstruindo as ruas do cafesal podado. A podação do cafeeiro formado agora, ainda tem o inconveniente de facilitar a destruição de novos brotos por geada que venha ainda este anno deixar desabrigado o logar da brotação. Para terminar, proponho: 1º, que se nomeie uma commissão para fecilitar o sr. presidente do Estado pela mensagem ao Congresso, em defesa da lavoura flagellada e rogar a s. ex. para perseverar nesse intuito; 2º, que represente ao governo federal, pedindo secundar os esforços do governo paulista, no sentido da reconstituição das culturas destruidas ou demolidas pela grande geada em questão."

E' de grande vantagem que as senhoras leiam com attenção o seguinte:
A Saude da Mulher
cura todos os incommodos uterinos, desde os accidentes da puberdade até os incommodos da edade critica.
(597)

Antigal DO DR. MACHADO. E' o melhor remedio, por via gastrica, para curar a syphilis. E' de gosto agradavel e não tem dieta. Vende-se em qualquer pharmacia. 4595)

Agua da Belleza
A PEROLA DE BARCELONA
E' o melhor preparado para a cutis (4433)

JOIAS e artigos para presentes, por preços baratos, só na importante e popular joalheria "A ESMERALDA"
8 e 10, Travessa das Flores (4856) Proximo á rua da Carioca.

FAZ BEM DESDE O PRIMEIRO DIA
AOS ANEMICOS
Lendo o conselho dos medicos que affirmam ser o IODOLINO DE ORH superior em tudo ao Oleo de Figado de Bacalhão, e que se póde usar em todas as estações do anno, resolvi, experimental-o visto sentir meu organismo minado por um máo estar, fraqueza e ameaças de escrofulas e cansaço de oleos, tomei o IODOLINO DE ORH, que me fez bem desde o primeiro dia e quem quizer pôde experimental-o, que é bom de tomar e não tem dieta, fazendo muita vontade de comer.
Agricultor — Algarve.
Joaquim Manoel Martins.
F. R. T.º Theophilo Azambuja.
Em todas as pharmacias e drogarias. Agentes: Silva Gomes & C.ª — Rio. (4866)

Salsa, Caroba e Manacá de E. Marques de Hollanda
O Rei dos depurativos, preparado pelo Dr. Eduardo França (Concessionario)
E' o depurativo mais antigo, mais scientifico e mais efficaz para a cura radical de todas as affecções syphiliticas, herpeticas, boubaticas escrophulosas e provenientes da impureza do sangue.
Experimentae um só frasco e sentireis os seus beneficios!
Depositarios: Araujo Freitas & C., droguistas — Rua dos Ourives n. 88. Rio de Janeiro. Encontra-se em todas as pharmacias e drogarias.
Vidro . . . . . 3$000.
(276)

Tailleur (Especialidade no genero). Fazendas modernas, importadas directamente. Vendas á varejo. Rua Uruguayana 122. (3357)

A CURITYBINA
FAZ DESAPPARECER:
Callos, Frieiras, Cravos, etc., etc.

Concurso para provimento dos logares de fazenda de 1ª entrancia

Realizam-se hoje, ás 11 1/2 horas da manhã, no Lyceu de Artes e Officios, as provas escriptas de algebra, do concurso acima, sendo chamados os candidatos cujos nomes constam do edital publicado no "Diario Official" de hoje.

INSTITUTO DOS ADVOGADOS

Por motivo de ser hoje dia santificado, a sessão ordinaria desta corporação será realizada amanhã.

O caso dos famosos terrenos de Inhangá

Ha mais de 20 annos se debate em nosso fôro a reivindicação dos terrenos situados em Copacabana, no local denominado Inhangá. Perante a justiça local a Empresa de Construcções Civis foi condemnada a restituir os referidos terrenos reivindicados por varios herdeiros do commendador Sobral fallecido em 1776. Tendo transitado em julgado o accordam das Camaras Reunidas proferido em 1915 os autos baixaram para a execução da setença e, então a Empresa de Construcções Civis tornou a embargar o accordam pretendendo que o julgamento fosse feito pelas referidas Camaras.

Asim, porém, não entendeu o juiz da execução, declarando que toda materia articulada era velha e soberanamente apreciada e decidida.

Aggravou então a Empresa para a 2ª Camara da Côrte de Appellação que confirmou a decisão do juiz executor. Exgotados os recursos perante a justiça local interpoz a Empresa recurso extraordinario para o Supremo Tribunal que em primeiro julgamento não tomou conhecimento do dito recurso por não ser caso delle, mas oppostos embargos a este accordam foram elles recebidos para o effeito de serem admittidos e processados os embargos que haviam sido oppostos perante a justiça local, devendo taes embargos ser julgados pelas Camaras Reunidas tal como pretendia a Empreza de Construcções Civis.

Com isto, entretanto não se conformaram os herdeiros do finado e por seu turno embargaram o accordam que lhes foi contrario. Taes embargos foram julgados na sessão de hontem tendo sido relator do feito o ministro Sebastião Lacerna. Depois de renhida discussão verificou-se que 5 ministros recebiam os embargos e outro tanto em egual numero os regeitavam.

O ministro Pedro Lessa que então occupava a presidencia depois de algumas considerações deu ganho de causa a Empresa que assim ainda pode embargar a execução.

COQUELUCHE
Cura certa, em poucos dias, com o ESPECIFICO DO DOUTOR REYNGATE, notavel Medico e Scientista inglez.
DEPOSITO — Drogaria *Lamaignère* — Rua da Assembléa 34, Rio de Janeiro. [illegible]

O ministro do Interior, por actos de hontem, nomeou o dr. Arthur Guimarães para exercer o cargo de medico ajudante do [illegible] mographista da Saude Publica, durante o impedimento do effectivo dr. José Bonifacio Paranhos da Costa e o sr. Raul Guimarães para interinamente exercer o de [illegible] do escriptorio de obras do Ministerio da Justiça.

As linhas de tiro

TIRO DE GUERRA N. 5 — O instructor deste tiro pede o comparecimento dos atiradores que fazem parte do batalhão, ás 7 horas da noite do dia 16, sexta-feira, para exercicio preparatorio da parada de 7 de setembro.

Devem tambem comparecer os musicos, corneteiros e tambores.

O atirador que sem causa justificada deixar de comparecer será rigorosamente punido.

Sob o commando do tenente Elias Amaral, 24 atiradores deste tiro, fizeram um "raid" da séde até o circulo de Petropolis, havendo percorrido 72 kilometros.

No proximo dia 25 do corrente, [illegible].

O numero de matriculas presentemente eleva-se a 1.842 socios o que prova o conceito em que é tido este tiro.

TIRO DE GUERRA N. 5 — O tenente Ney de Carvalho pede que compareçam hoje, ás 8 horas da noite, os atiradores [illegible] reservistas.

É perigoso descuidar-se de TOSSES BRONCHITES e demais affecções do peito ou dos pulmões por mais ligeiras que pareçam. Muitos casos de tisica começaram assim. É economico tratar-se immediatamente desses males com o *melhor medicamento*, a Emulsão de Scott (*de Puro Oleo de Figado de Bacalhão com Hypophosphitos*) (514)

A IDEAL MOVEIS A PRESTAÇÕES 74 F. VEIGA & C. S. José (1121)

O NOVO IMMEDIATO DO "BARROSO"

O ministro da Marinha, nomeou, hontem, para exercer o cargo de immediato do cruzador "Barroso", de novo fundeado em nosso porto, o capitão de corveta Americo Vieira de Mello, que foi exonerado de auxiliar da 1ª secção do Estado Maior da Armada.

Do cargo de immediato daquelle vaso de guerra, foi exonerado o official de egual patente Joaquim Anatocles da Silva Ferreira.

AS TAXAS DO FRIGORIFICO NO PORTO DE SANTOS

O ministro da Viação approvou a tabella de taxas apresentada pela Companhia Docas de Santos, para serem cobradas no frigorifico do porto daquella cidade.

A ração aos tigres no Jardim Zoologico

Para attender aos pedidos de visitantes, que desejam assistir ao inicio do "match" de "football" Villa x Fluminense, sem deixar de apreciar a distribuição da ração aos tigres reaes, recem-chegados, ficou deliberado que essa ração seja distribuida, hoje, 15, ás 12 horas e 45 minutos, em vez das 4 horas da tarde, como habitualmente.

NÃO QUER INFORMAR O "STOCK" DO CARVÃO QUE TEM

Sendo indispensaveis no Estado Maior da Armada, informações exactas sobre a existencia de *stock* de carvão, em deposito nos Estados, para trabalho de que foi incumbido e no intuito do governo poder saber desse elemento, no momento actual, o ministro da Marinha pediu hontem ao seu collega da Fazenda, que dê as mais urgentes providencias, no sentido de ser compellido o agente do Lloyd Brasileiro, em Pernambuco, a manifestar-se sobre o assumpto, visto haver terminantemente se recusado, apezar de reiterados pedidos feitos pelo respectivo capitão do porto.

MAIS UM "HABEAS-CORPUS" PARA UM ACCUSADO COMO INSUBMISSO

Nelson Cordeiro de Castro, foi preso como insubmisso, porque sorteado para servir no Exercito se não apresentou como devia.

Do quartel do 3º regimento, onde se acha preso, pediu ao juiz da 2ª Vara, um "habeas-corpus", allegando residir em Uba, e haver sido sorteado, por esta capital.

O julgamento está marcado para o dia 16, quando já deverão estar dadas as informações requeridas, por dr. Octavio Kelly.

Zulmari — O rei dos remedios para caspa; faz crescer os cabellos; faz desapparecer todas as comichões. Não ha egual. (C 2732)

UM CONVITE AOS ATIRADORES DO TIRO 5

O tenente Ney de Carvalho, instructor, pede o comparecimento de todos os atiradores do Tiro 5, hoje e amanhã (quinta e sexta), ás 8 horas da noite, para exercicio do batalhão. Domingo, ás 8 horas da manhã, haverá formatura geral, a qual terminará ao meio-dia, sendo obrigatorio o comparecimento de todos os atiradores. Por este motivo, não funccionará o "stand", no Leme.

Outrosim, avisa que de ora em deante, até 7 de setembro, ha exercicios diarios, mesmo para os reservistas.

As Senhoras As Crianças vestir-se-ão com elegancia e economia recorrendo á SECÇÃO DE CONFECÇÕES dos grandes ARMAZENS BRAZIL á rua da Assembléa, 104

Vestidos e costumes tailleurs, em magnificas officinas, dispondo de habil alfaiate e de consummada modista.

Toda a especie de Artigos para Crianças

ELOGIO DE UM SARGENTO

Como antecipáramos, foi hontem elogiado o sargento Caio Graccho de Souza Gaessler, que acaba de completar o curso de aperfeiçoamento da instrucção de infanteria.

Em seu elogio, diz o titular da pasta da Guerra que a intelligencia revelada com as modificações que introduziu o citado sargento nos telephones portateis, permittindo sua utilização em campanha, muito o recommenda á consideração dos seus superiores.

CORREIO SPORTIVO

TURF

JOCKEY-CLUB

O jockey Julio Telles suspenso por seis corridas

A directoria do Jockey Club, depois do inquerito a que procedeu, tendo ouvido os vedores de raia e os jockeys Julio Telles e P. Cancio, que dirigiram Camelia e Iridia no pareo *Guanabara*, da ultima corrida, e scientificando-se do modo pelo qual foi conduzida a egua Camelia, resolveu suspender o jockey Julio Telles por seis reuniões, como incurso no art. 165 do Codigo de Corridas, por não ter feito empenho de obter no pareo melhor collocação.

A mesma directoria, em sessão de hontem, tomou conhecimento do officio em que o Jockey Club de Buenos Aires lhe communica que manterá para a temporada de 1919 os dois premios de 650 libras cada um, destinados aos grandes premios *Republica Argentina* e *Jockey Club de Buenos Aires*.

* * *

A CORRIDA DE DOMINGO

As cotações dos parelheiros inscriptos

Damos a seguir as cotações que vigoraram hontem, na abertura dos parelheiros inscriptos para a corrida de domingo:

Pareo "Derby Nacional":

Gladiola	18
Galathéa	25
Seductora	30
Tabyra	35
Zarzuela	40

Pareo "Itamaraty": (1.ª turma):

Autoritaire	50
Casquette	33
Markhor	60
Uruguaçu'	40
General Pau	50
Waterloo	60
Marion	40
Drina	35
Macanudo	80
Intacto	25

Pareo "Europa":

Bomsuccesso	25
Tonio	80
Sans Ford	60
Paulette	60
Silesia	35
Morgado	80
Cruzeiro do Sul	80
Figaro	100
Parcimonia	100
Meiga	100

Pareo "Seis de Março":

Iridia	30
Camelia	30
Farrapo	30
Marne II	60
Aiglon	40
Segredo	40
Rio de Janeiro	40

Pareo "Dois de Agosto":

Juguaço	50
Fidalgo	50
Marvellous	30
Zampa	60
Marion	70
Petrograd	40
Paralus	40
Somme	35
Insignia	30
Liberal	60

Pareo "Dezesete de Setembro":

Servio	25
Aymoré	30
Sans Retard	30
Araucania	50
Alida	60

"Grande Premio Progresso":

Nará	80
Invasor do Paraná	25
Zuavo	100
Boa Vista	200
Interview	18
Elvetia	200
Hygéa	100
Delphim	200
Emenia	200
Hurrah	200
Iridia	200

Pareo "Itamaraty" (2.ª turma):

Poconé	80
Veloz	70
Pooh Pooh	50
Gilton	30
Mahomet	50
Remanso	40
Mozart	50
Kamarade	70
Oyster Bay	60
Fantoche	70

* * *

CLUB HIPPICO

O concurso de domingo proximo

Promovido pelo Club Hippico, realiza-se no proximo domingo, mais um concurso hippico, na Quinta da Boa Vista.

O programma está assim organizado:

Primeira parte — Prova Animação — Premios: 300$, 200$ e 100$ — Percurso de seis obstaculos para cavalheiros não classificados em percurso de obstaculos, montando cavallos em identicas condições.

Segunda parte — Premios: 400$, 300$, 200$ e 100$ — Percurso de dez obstaculos para civis e officiaes, montando quaesquer cavallos, com "handicap" para os animaes que já tenham victorias em primeiro e segundo logares.

As inscripções, encerradas hontem á tarde, reuniram regular numero de concorrentes.

* * *

OS ESTREANTES DE DOMINGO

Estrearão domingo proximo os seguintes animaes:

Sans Fard, 2 annos, França, por Mabouf e Sans Façons II, importação e propriedade do sr. Linneu de Paula Machado.

Macanudo, 3 annos, Republica Argentina, por Buckminster e Rondinella, importação do sr. Octavio Veiga e propriedade do sr. J. Street.

Paulette, 2 annos, Inglaterra, por Littleton e Greedy Girl, importação do Jockey Club e propriedade dos srs. Leite & Esteves.

Morgado, 2 annos, Inglaterra, por Greenback e Santa Contessa, importação do sr. Carlos Coutinho.

Figaro, 2 annos, Inglaterra, por Eduan e Ste. Cance, importação do Derby Club e propriedade do dr. R. Farquim Lahmeyer.

Parcimonia, 2 annos, Inglaterra, por Llangibby e Cyrilla, importação do Jockey Club e propriedade do dr. J. S. Lima Rocha.

Meiga, 2 annos, Inglaterra, filha de Rochester e Gala Lars, importação do Jockey Club e propriedade do major José Candido de Barros.

Mozart, 3 annos, Inglaterra, por Phryxus e Seville, importação do sr. Carlos Coutinho, propriedade do sr. João Gallileu e correrá com as cores do sr. dr. Pereira Filho.

* * *

O TURF EM S. PAULO

Notas publicadas hontem pelo "Estado"

E' provavel vir do Rio para pilotar a egua Leilah no grande premio "Companhia Paulista", a realizar-se domingo proximo no hippodromo Campineiro, o jockey Charles Hougton.

—:— O conhecido importador Valerio Pueyo, que partirá no dia 18 do corrente para a Inglaterra no "Deseado" já tem as seguintes encommendas de animaes para diversos "turfmen" desta capital: um cavallo de 4 annos, já corrido, para o sr. Omnesiphoro Pinto e que deverá ser inscripto nas grandes provas desta capital: 2 eguas de 3 annos para o sr. Manuel Ferreira, e um potro de 2 annos para antigo "turfman" paulista. Além destas encommendas é provavel que o Jockey Club Paulistano faça tambem uma de vinte potrancas, de anno e meio, para serem vendidas em identicas condições das outras já importadas.

—:— Chegará no dia 10 a esta capital, vindo do Rio, o jockey e "entraineur" Aurelio Olmos, que virá acompanhado dos seguintes animaes: Aladir, do sr. Omnesiphoro Pinto; Escopeta, do sr. A. F. Rocha, e Senari, dos srs. Lazzareschi e Batori.

—:— E' a seguinte a filiação das cinco potrancas restantes do lote importado da Inglaterra pelo Jockey Club Paulistano:

Trixie — Por Saint Vitrix (St. Maclou e Winged Victory) e Pollie Hell (Polymelus e Villa Vista).

N. N. — Por Greenback (St. Frusquin e Evergreen, esta por Bend'Or e aquelle por St. Simon) e Lucilla (Cicero e Lister Lucy, esta por Ormonde e aquelle por Cyllene).

N. N. — Por Eesman (Desmond e Inheritance, esta por Isinglass e aquelle por St. Simon) e Watchful (En Gard e Resin, esta por Brag e aquelle por St. Simon).

N. N. — Por Llangibby (Wild-Reverberation e aquelle por Gallinule) e Golden Sauce (Worcester e Golden Oriole, esta por Neophite e aquelle por Saraband).

N. N. Por Sir Archibald (Desmond e Arc Light, esta por Prison e aquelle por St. Simon) e fowler e Concussion, esta por Breezy (Admiral Breeze e Medola, esta por Melton e aquelle por Velasquez).

* * *

VARIAS NOTICIAS

Galopou hontem, moderadamente, no prado Fluminense, o potro Jubilo.

O pensionista do "entraineur", M. Barros, segue bem.

—:— Montado por J. Escobar, trabalhou hontem, de galope largo, o potro Molière.

O pensionista do Stud Lowry, apresenta sensiveis melhoras de "entrainement".

—:— Continu'a em bôas condições de treino e de saude o potro Bomsuccesso.

O filho de Neil Gow difficilmente perderá a prova em que está alistado.

—:— Ao contrario do que foi noticiado, o cavallo Marvellous não será dirigido domingo, pelo jockey E. Rodriguez.

O filho de Pinchera, que anda em bôas condições, talvez tenha a direcção do jockey Lourenço Junior.

—:— Montado pelo jockey P. Zabala, trabalhou hontem, no Jockey Club, o cavallo Marengo.

O pensionista do Stud Carlos Coutinho ainda está um pouco pesado.

—:— Está resolvido que as côres do Stud Lundgreen serão representadas no pareo "Derby Nacional", da corrida de domingo, pela potranca Gladiola, que continu'a em optimas condições.

—:— Exercitou-se hontem no "sekatinggate" o cavallo Veloz.

O pensionista do Stud Bastos, anda em bôas condições.

—:— Tem trabalhado em bôas condições a egua Alida, inscripta no pareo "Dezesete de Setembro".

E' provavel que a filha de Druid tenha domingo a direcção do jockey L. Martini, que estreou na ultima corrida do Jockey Club, obtendo brilhante victoria com o cavallo Patrono.

—:— A presença da egua Iridia, no "Grande Premio Progresso", depende da sua "performance", no pareo "Seis de Março".

As condições da filha de Zimpaneto continuam a ser bôas.

—:— Tem trabalhado em animadoras condições o cavallo Servio.

O filho de The White Knight, será montado pelo jockey D. Suarez.

—:— Reapparecerá domingo proximo, bastante movida a egua Drina.

A veloz pensionista do "entraineur" A. Zelagar, vae ser apresentada em regulares condições.

—:— Tem trabalhado em bôas condições a egua Uruguaçu', que reapparecerá domingo proximo.

— Tem trabalhado de vagar, no prado do Itamaraty o cavallo Invasor do Paraná.

As condições do filho de Premier Diammond nada deixam a desejar.

—:— Reapparecerá domingo proximo, em bôas condições, o cavallo Rio de Janeiro.

O filho de Guaycuru' talvez tenha a direcção do aprendiz A. Rasthiedge.

—:— Continu'a em bôas condições a egua Somme.

A filha de Roi Herode será montada, domingo, pelo aprendiz J. Escobar.

—:— Tem melhorado em trabalho, o cavallo Aymoré, uma das forças do pareo "Dezesete de Setembro".

—:— O habil "entraineur" El Tirolet, está resolvido a embarcar para S. Paulo, no proximo mez de novembro.

Esse profissional levará quatro parelheiros que ficarão aos seus cuidados e está "cavando", com um antigo "entraineur", para que leve tambem os seus animaes, promettendo o seu apoio junto á directoria do Jockey Club Paulistano.

—:— Reapparecerá domingo proximo, bastante movido, o cavallo Waterloo.

O pensionista do "entraineur" E. Morgado, ainda não está em condições de correr com exito.

—:— A potranca por Chaucer, ha pouco importada para o conde de Carapebu's, foi registrada com o nome de Good Luck.

—:— Afim de melhor installar os seus pensionistas o sr. Geraldo Rocha acaba de adquirir um grande terreno, na rua Conde de Porto Alegre, para ali construir diversas cocheiras.

FOOTBALL

O CAMPEONATO SUL-AMERICANO

CONCORREM A ARGENTINA, O CHILE, O URUGUAY E O BRASIL

Seis provas do campeonato e uma da "Taça Rio Branco"

A um tempo que os chilenos mandam participar á nossa Confederação que concorrerão ao proximo campeonato sul-americano, a realizar-se no Rio, recebemos de Assumpção a noticia de que a Liga Paraguaya não tomará parte no certamen, por falta de preparo necessario.

O telegramma que contém a nova é este:

"*Assumpção* 14 — (A. A.) — A Liga Paraguaya de Football não tomará parte no Campeonato Sul-Americano, por falta de necessario preparo."

Quer dizer que, já agora, se póde dizer ao certo quaes os concorrentes ao campeonato:

1) — Argentina;
2) — Chile;
3) — Uruguay;
4) — Brasil.

Os concorrentes realizarão seis jogos, pois o concurso se desenrola em um só turno. Esses jogos são:

1 — Argentinos x Chilenos.
2 — Argentinos x Uruguayos.
3 — Argentinos x Brasileiros.
4 — Chilenos x Uruguayos.
5 — Chilenos x Brasileiros.
6 — Uruguayos x Brasileiros.

Cada paiz joga, portanto, tres vezes.

As provas devem se realizar no espaço de 20 dias, a contar de 10 de novembro deste anno, quando se realizará a partida inaugural, provavelmente entre chilenos e brasileiros.

As datas com que contará a Confederação Brasileira, serão:

Domingos:
10, 17, 24 (3).
Feriado:
15 — sexta-feira (1).
Dia enforcado:
16 — sabbado (1).
Festa da Bandeira:
19 — terça-feira (1).

Considerando que cada team não deve jogar mais de dois jogos por semana, á Confederação não se apresenta uma tarefa facil a confecção do programma, que vae ser proposto ao Congresso Sul-Americano, ao qual cumpre decidir sobre o assumpto.

Pensamos em que, dada a situação do sabbado, 16, enforcado, a Confederação não deve marcar jogo para o dia 15, uma vez que não póde aproveitar as tres datas consecutivas de 15, 16 e 17.

Será o dia 15 destinado a que os nossos hospedes assistam ás festas nacionaes, dia 16, morto, a Confederação levará outro interesse, marcando para elle um encontro internacional.

Além dos seis jogos do campeonato, é preciso não esquecer que,

PARISIENSE - Empresa Darlot & Sarmento — Fundado em 1907 — O CINEMA DA MODA — Telephone 368 Central

Um programma roseo. Uma interprete encantadora. Uma historia deliciosa. Uma pelicula incomparavel

Mary Mc. Allister

a mais brilhante das rainhasinhas da téla, a mais trefega, a mais viva e a mais intelligente das minusculas artistas do «écran», numa nova e scintillante creação

JULINHA VAE PARA O CÉO!

Cinco actos, que farão a delicia dos espectadores de cinco a setenta annos. Um conto de suave belleza, em que se agita a figurinha loira e linda da pequena e inesquecivel creadora de «Coração de creança», o seu recente e ruidosissimo successo

MARY MC. ALLISTER tem, positivamente, em Julinha a sua mais trefega e scintillante heroina, um mimo, uma joia!

JULINHA VAE PARA O CÉO! Um primor da **Essanay**, que a dedicou, como o Parisiense o fez ao carioca, ao mundo infantil americano.

Brevemente, Os sete peccados mortaes

HOJE UM DIA DE FESTA NO VELHO E GLORIOSO PARISIENSE

HORARIO: 1 h. — 2,10 — 3,20 — 4,30 — 5,40 — 6,50 — 8 — 9,10 e 10,20.

OS SETE PECCADOS MORTAES Um monumento da cinematographia, uma serie de films extraordinarios por verdadeiras summidades. 2629

THEATRO RECREIO — EMPRESA ROSALVOS & C.

Companhia Nacional de Operetas e Revistas, sob a direcção do actor MARTINS VEIGA e regencia do maestro LUIZ MOREIRA

HOJE --- A's 8 3|4 --- HOJE

O maior successo desta companhia

O TESTAMENTO DA VELHA

A Rainha das Operetas Portuguezas!

PRIMOROSO DESEMPENHO POR TODOS OS ARTISTAS *GRANDE MASSA CORAL — ORCHESTRA DE 20 PROFESSORES!*

Amanhã — O TESTAMENTO DA VELHA.— A seguir: O SOLLAR DOS BARRIGAS. (C 306)

CINEMA IDEAL — Proprietario M. PINTO — Rua Presidente Wilson Ns. 60 e 62 — Telephone C. 1937

HOJE — O mais assignalado e ruidoso successo da epoca — HOJE

A continuação do inimitavel film em series

O Eterno Za-La-Mort ou A Quadrilha dos Ratos Cinzentos

Interpretado pelo famoso e incomparavel apache **Emilio Ghione**

Hoje 3º e 4º Episodios: O COVIL (O Antro fantastico da morte). A Rede de Corda Nas malhas da traição.

Descripção da exotica e curiosa vida dos malandros, com o seu exquisito cortejo de dansas, de amores faceis, brigas, planos de assaltos etc., etc. — — — O Outro film importantissimo do mesmo espectaculo é

O Poder do Amor Excellente e prodigiosa producção de **Fox Film** interpretada vigorosamente pela excelsa e formosissima estrella americana **Jewel Carmen**. — Eis pois um programma, que somente o **Ideal** sabe organisar.

Segunda-feira O talento portentoso de **William Farnum** na super-producção de FOX FILM **Lei Infringida**. C. 305

Termina o grande successo d'OS MYSTERIOS DE BARCELONA

CINEMA PARIS - Empresa Couto Pereira

HOJE -- SURPREHENDENTE ESPECTACULO D'ARTE! -- HOJE

UM MAGISTRAL TRABALHO NOVO E A TERMINAÇÃO DE UM GRANDE SUCCESSO!

CHARLIE RAY, o querido artista "yankee", interpretando o principal papel na peça

POBRE POR QUERER

MAGNIFICA COMPOSIÇÃO DRAMATICA DA "TRIANGLE-FILM", EM 5 LONGOS E EPOLGANTES ACTOS.

Termina, neste programma, o brilhante exito do drama policial:

Os mysterios de Barcelona

com as exhibições das duas ultimas séries, divididas em 4 arrebatadores actos.

NÃO DEIXEM DE IR AO "PARIS" ADMIRAR ESTE SOBERBO PROGRAMMA! (C 300)

Charlie Ray, o querido artista, no POBRE POR QUERER

CINEMA IRIS — Empresa J. CRUZ JUNIOR — Rua da Carioca ns. 49 e 51

UNICO cinema no Rio que tem apparelhamentos para a COMPLETA RENOVAÇÃO DO AR, nos seus salões, de accordo com as prescripções da Saude Publica.

Hoje -- Mais um magnifico triumpho — Mais um successo estrondoso, com um programma sem egual.

2 FILMS — 2 GRANDES DRAMAS — ARTISTAS QUERIDOS (4) EM AMBOS

BEN WILSON e NEVA GERBER, da Universal, em

O NAVIO FANTASMA

Está a terminar este trabalho supremo de emoção — Faltam só 6 series — QUEM SERA' O "ENTE MYSTERIOSO"?

A CASA SUBTERRANEA (13º EPISODIO)

Scenas estupendas, no antro dos espiões — Os alçapões dos japonezes — Um salto de morte, atravessando a largura de uma rua!!

Os cavalleiros mascarados (14º EPISODIO)

Le Gage e Harry vão buscar o auxilio do Bando Negro, bando sinistro que habita uma gruta escondida, onde tem a sua cavalhada, o seu armamento. O combate contra o "ente mysterioso".

Quem será o homem fantasma?

LOU TELLEGEN e MARY FULLER, da Paramount, em

O NOIVO DE LUIZA

6 actos magistraes de uma historia passional, que se passa entre as neves quasi eternas — Um romance bellissimo da Paramount, de grande sensação e enredo emocionante.

SEGUNDA-FEIRA — Um trabalho grandioso da eminente tragica da scena muda, a gloriosa PAULINE FREDERICK que executará o grande drama da Paramount: AUDREY.

QUINTA-FEIRA (22) — Continuação de — O NAVIO FANTASMA (C 314)

Theatro Lyrico — Empreza José Loureiro

Companhia hespanhola de comedias SALVAT-OLONA

HOJE -- A's 8 3|4 -- HOJE
O GRANDE EXITO DO DIA!

A engraçadissima comedia em tres actos, de Carlos Arniches

QUE VIENE MI MARIDO!

Clarita, SRA. OLONA — Bremejo, SR. SALVAT

O MAIOR EXITO COMICO DOS THEATROS DE HESPANHA EM 1917.

Peça para familias e do mais absoluto interesse

NO DESEMPENHO TOMA PARTE TODA A COMPANHIA

Amanhã — EL COLLAR DE ESTRELLAS.
Brevemente — LA REINA JOVEN.
Domingo — MATINEE, A'S 2 1|2. (B 20640)

Theatros da Empresa Paschoal Segreto

HOJE Quinta-feira, 15 de agosto de 1918 HOJE

SÃO JOSE'. — O THEATRO POPULAR

-:- Tres sessões -:-

— — A's 7, 8 3|4 e 10 1|2 — —

A revista luso-brasileira do Dr. MARIO MONTEIRO, musica do maestro Domingos Roque.

O ZE' LUSO

(Continuação do "Querico typo!")

COMPERES: ZE' LUSO, PINTO FILHO — MANO BRASILIO, ED. MAIA

EXTRAORDINARIO SUCCESSO DE TODOS OS INTERPRETES

Amanhã — Première de — — A' ULTIMA HORA — — revista de Antonio Tavares, musica do Dr. Freire Junior.

Maison Moderne — Film de hoje: — — A FORTUNA DE FIFI — —

CARLOS GOMES

Companhia Nacional, fundada no theatro S. Pedro em 1914 — Direcção do actor Augusto Campos — Regente da orchestra, maestro Verdi de Carvalho.

A's 7 3|4 e 9 3|4 —— DUAS SESSÕES —— A's 7 3|4 e 9 3|4

-:- -:- Mais de 65.000 pessoas -:- -:-

até hontem assistiram, no Carlos Gomes, á engraçada revista de Carlos Bittencourt e Rego Barros,

Parcimonia & Comp.ia

O MAIOR SUCCESSO THEATRAL DA ACTUALIDADE

PELO TELEPHONE é o quadro mais original e de maior successo de critica que tem apparecido em revista por sessões.

O DEPUTADO MENOR é a mais feliz critica da época.

Os chapéos fornecidos pela Casa "Au Magazin des Modes", são lindos modelos.

Brevemente — O COSTINHA VAE CASAR!
Amanhã e todas as noites — PARCIMONIA & COMP.

A seguir, no S. Pedro — FANTOCHES DO DIABO, de Fonseca Moreira. (C 310)

PALACE THEATRE — Empresa JOSE' LOUREIRO

Companhia Aura Abranches—Chaby Pinheiro

HOJE — A'S 2 1|2 — HOJE
ULTIMA MATINE'E da comedia
Blanchette
Notavel creação de Aura Abranches na protagonista

HOJE — A'S 8 3|4 — HOJE
Ultima representação da comedia
Blanchette
Soberbo trabalho de Chaby Pinheiro em ROUSSET

Amanhã — Sexta-feira — 2ª recita de assignatura — A comedia em 3 actos, adaptação de Chaby Pinheiro—A DEUS MOCIDADE!... Josefina — Aura Abranches; Leão—Chaby Pinheiro. PARA TODOS OS ESPECTACULOS ATE' DOMINGO, os bilhetes á venda das 10 horas em deante no theatro e na Casa Lopes Fernandes, Avenida Rio Branco n. 138, das 11 ás 17 — Não se acceitam encommendas pelo telephone. (B 20650)

TRIANON - Empresa Staffa & Comp. - Companhia Leopoldo Fróes - O ponto preferido pela elite carioca

HOJE QUINTA-FEIRA, 15 HOJE

MATINE'E ás 4 horas — A'S 8 SOIRE'E A'S 10

O grande successo do momento — A comedia de Gastão Tojeiro

O SYMPATHICO JEREMIAS

3 actos de alegria e gargalhada

LEOPOLDO FRO'ES, o querido galã comico, na sua extraordinaria creação do **creado-philosopho**

PRIMOROSO CONJUNCTO ARTISTICO

Lindo scenario de JAYME SILVA

A seguir — «O CORAÇÃO MANDA» (Le cœur dispose), para a reapparição da querida actriz BELMIRA D'ALMEIDA.

Em ensaios—«EU ARRANJO TUDO», 3 actos de Claudio de Souza. 2503

REPUBLICA — EMPRESA OLIVEIRA & C.

Companhia de operetas da qual faz parte a actriz ADRIANA NORONHA — Maestro Romeu Tagnin — Direcção de Alfredo Miranda e João Silva.

HOJE --- A's 8 3|4 --- HOJE

Grande exito

Da peça fantastica de grande espectaculo:

A FILHA DO FEITICEIRO

Principe Jalmirez — ADRIANA NORONHA

PREÇOS — Frizas e camarotes, 15$; fauteuils e balcões, 3$ e 2$; entradas, 1$000.

:: Luxuosa montagem ::

Domingo — MATINEE—A seguir: "A BRASILEIRINHA". (C 290)

A VIDA EM VIDROS
Rhum Creosotado
DE
Ernesto Souza
BRONCHITE
Rouquidão, Asthma, Tuberculose pulmonar.
GRANDE TONICO
abre o appetite e produz a força muscular

FORMULA:
CREOSOTO DE FAIA
IODO
Hypophosphito de SODIO
Hypophosphito de CALCIO
— GLYCERINA —
Fartos elementos para a Hygiene dos Pulmões e ROBUSTEZ

Granado & C.-1º de Março 14 (258)

pelo accordo sobre a disputa da "Taça Rio Branco", entre uruguayos e brasileiros, o primeiro encontro deve ser realizado no Rio, por occasião do proximo campeonato sul-americano.

Quanto aos preços dos ingressos, parece que elles serão, definitivamente, os seguintes:

Archibancadas numeradas. .	8$000
Archibancadas.	5$000
Archibancadas geraes. . .	3$000

Nos jogos dos dias uteis o preço das geraes será de 2$000.

Haverá assignaturas de archibancadas numeradas e archibancadas, sendo que, para seis jogos, ellas custarão:

Numeradas.	45$000
Archibancadas.	27$000

* * *

CAMPEONATO DO RIO DE JANEIRO

O encontro de hoje entre o Villa Isabel e Fluminense

No "ground" do Villa Isabel, no Jardim Zoologico, realiza-se hoje, o unico "match" do campeonato carioca, entre os "teams" do gremio local e do Fluminense F. C., campeão da cidade.

A prova promette ser bastante disputada e interessante.

O quadro campeão jogará desfalcado de Fontes e o "team" do Villa Isabel, apresentar-se-á com apurado treino, para enfrentar com galhardia o seu forte contendor.

Sendo este o unico jogo do dia, é de se esperar que a concorrencia ao pittoresco field seja colossal e selecta.

O conselho divisional designou para referees:

1º team, dr. Avila Mello; 2º team, Gabriel de Carvalho; 3º team, Luiz Vinhaes; representante, Aldemar Murtinho.

A commissão de Sports do Fluminense, pede o comparecimento dos jogadores abaixo escalados, uma hora antes do inicio dos jogos.

1º team — Marcos, Vidal e Netto — Laís, Oswaldo e Coelho — Mano, Zezé, Welfare, French e Machado.

2º team — Sergio, Moreira e Atahualpa — Honorio, Junqueira e Primitivo — Adamastor, Esteves, Celso, Couto e Santerre.

3º team — Affonso, Reynaldo e Vespasiano — Joaquim, Jorge e Mutzembecker — Rabello, Carlos, Augusto, Oliveira, Baptista e Ernani.

A' commissão de desportos do Villa, pede, por nosso intermedio, o comparecimento dos jogadores abaixo mencionados, hoje, no campo do Jardim Zoologico.

A's 8 horas — 3º team — Jogadores: Antonio Fonseca, A. Aché, A. Martins, A. Mourão, O. P. Rosa, M. Fontenelle, C. A. Bastos, Silvio Passos, Renato Ribeiro, Antenor e Sylvio Fróes, Walter Cardoso, Pedro Breves, Romulo dos Santos e Castro Soares.

A's 13 horas — 2º team — Jogadores: Renato dos Santos, Durval Massaferri, Carlos Fogliani, Cid Guimarães, Ismar de Oliveira, Fernando Mignon, Carlos Conceição, Gaspar Rebello, E. Gonçalves, Armando Martins, Moncyr Carvalho, Heitor Amaral e Elbrus Monteiro.

A's 14 horas — 1º team — Jogadores: M. Guaranys E. Pinaud, J. Braga, E. Amaral, O. Medeiros, J. Tavares, J. Cruvell, J. Brandão, O. Trompowsky, S. Moreira, O. Plaisant e P. Coutinho.

Hoje não haverá jogos da 2ª e 3ª Divisões

Apesar das tabellas da 2ª e 3ª Divisões, da Liga Metropolitana, marcar para hoje os jogos abaixo, os mesmos foram transferidos para domingo:

* * *

Os jogos de domingo

1ª DIVISÃO

Flamengo x Botafogo

No campo do C. R. do Flamengo, á rua Paysandú, nas Laranjeiras. Terceiros, segundos e primeiros teams, ás 10, 13.45 e 15 horas e meia, respectivamente.

Referees: 1º team, Altamiro Mourão dos Santos; 2º team, Eduardo Pinto da Fonseca; 3º team, Romeu d'Ambrozio; representante, Mauricio Prado Filho.

Carioca x S. Christovão

No campo do Carioca F. C., á estrada D. Castorina, na Gavea. Terceiros, segundos e primeiros teams, ás 10, 13.45 e 15 horas e meia, respectivamente.

Referees: 1º team, dr. Avila Mello; 2º, Jayme da Ferreira Vianna Netto; 3º team, Gastão Rodrigues de Azevedo; representante, dr. Oswaldo Gomes.

America x Mangueira

No campo do America F. C., á rua Campos Salles, no Haddock Lobo. Terceiros e primeiros teams, [illegible] horas e meia.

Referees: 1º team, R. L. Tood; 2º team, Plinio Ribeiro de Castro. Representante, Eugenio Costa.

Bangú x Andarahy

No campo do Bangú A. C., situado na estação de Bangú. Segundos e primeiros teams, ás 13.45 e 15 horas e meia, respectivamente.

Referees: 1º team, Gabriel de Carvalho; 2º team, Oswaldo de Almeida. Representante, dr. Oswaldo Gomes.

2ª DIVISÃO

Progresso x Palmeiras

No campo do Andarahy A. C., á rua Prefeito Serzedello, em Villa Isabel.

Segundos e primeiros teams, ás 13.45 e 15 horas e meia.

Referees: 1º team, Antonio Mourão e Silva, 2º team, Fernando Vieira; representante, Alfredo Coelho da Silva.

River Bento x Mackenzie

No campo do Villa Isabel F. C., situado no Jardim Zoologico, Segundos e primeiros teams, ás 13.45 e 15 horas e meia, respectivamente.

Everest x Metropolitano

No campo do S. C. Mackenzie, á rua Dias Ferreira, no Meyer. Segundos e primeiros teams, ás 13.45 e 15 horas e meia, respectivamente.

Tijuca x Hellenico

No campo do S. Christovão A. C., á rua Figueira de Mello, em S. Christovão. Segundos e primeiros teams, ás 13.45 e 15 horas e meia, respectivamente.

TORNEIO INFANTIL

Flamengo x Fluminense

No campo do C. R. Flamengo, á rua Paysandú, nas Laranjeiras. [illegible] Segundos e primeiros teams, ás 8 e 9 horas [illegible]. Referees: Primeiro team, Hugo Blum; segundo team, Arthur Serra Pinto, Representante, Luiz Pinto de Mello.

Villa Isabel x Palmeiras

No campo do Villa Isabel F. C., situado no Jardim Zoologico, em Villa Isabel. Segundos e primeiros teams, ás 8 e 9 1/2 horas, respectivamente.

Referees: Primeiro team, Eduardo Gibson; segundo team, Eduardo de Magalhães. Representante, Rossini Barcellar.

* * *

LIGA SUBURBANA

1ª DIVISÃO

Cascadura x Campo Grande

Referees — Primeiros teams, Abel Frazão Filho, segundos teams, Sebastião Pereira Nunes.

Representante, Estevão Lucas.

Confiança x Dramatico

Referees — Primeiros teams, Edino Silveira Junior; segundos teams, José Amaral.

Representante, Baptista de Sá.

Dois de Junho x Rio-S. Paulo

Referees — Primeiros teams, Gonçalo de Vasconcellos; segundos teams, Mauricio Casaes Ribeiro.

Representante, Aristeu Leocadio.

2ª DIVISÃO

Brasil x Santa Cruz

Referees — Primeiros teams, Paulo de Miranda; segundos e terceiros teams, Arminio Bentim.

Representante, Athanagildo Bezerra.

Esperança x Bomsucesso

Referees — Primeiros teams, Ernesto Perez Mendonça, segundos e terceiros teams, Cicero Costa.

Representante, Garcez Palha Filho.

Sete de Setembro x S. Paulo

Referees — Primeiros teams, José Azevedo, segundos teams, Custodio Pinto Chaves; segundos teams, Luiz Pinto Chaves.

Representante, Annibal Costa.

* * *

LIGA MUNICIPAL

S. C. Liberal x Villa Guarany

Cruz de Malta x Lisboa-Rio

* * *

O Palestra não voltará para a Associação Paulista

Lemos no "Jornal do Commercio", edição de S. Paulo, de ante-hontem, o seguinte:

"*O Palestra novamente na Associação* — Nestes ultimos dias, tem corrido nas nossas rodas sportivas o boato de que, trabalhado por elementos do seio da Associação Paulista, o Palestra voltaria brevemente a figurar na lista dos seus clubs filiados.

Desmentindo esses boatos, publicamos a seguir o que nos envia o Palestra Italia:

"Illmo sr. redactor sportivo do "Jornal do Commercio" — Capital — Saudações — Tenho o prazer de levar ao conhecimento de v. s. que, em nome da directoria desta sociedade, fieis ao compromisso que assumimos, formalmente, na assembléa do dia 3 de julho sobre nossa retirada do seio da Associação Paulista de Sports Athleticos, cujo pedido foi unanimemente aceito, declaramos que o Palestra Italia continuará desligado daquella entidade, sendo infundadas todas as noticias e boatos que correm sobre sua volta áquella Associação.

Outrosim, declara que continuará filiada á novel Federação Olympica Paulista, juntamente com o Sport Club Americano e America F. B. C., que muito brevemente iniciará seus jogos de campeonato.

Sem outro motivo, apresentamos a v. s. os protestos de nossa elevada estima e distincta consideração. — Pelo Palestra Italia — O secretario.

Essa declaração do valoroso club italiano é positiva, insophismavel.

Ninguem mais poderá acreditar nos boatos correntes de que o Palestra voltará ao seio da Associação.

E bem faz o excellente centro de sports, procedendo assim.

Sabem os seus directores que voltando ao seio da nossa entidade maxima, elle não encontraria as garantias de segurança das quaes necessita para a sua estabilidade.

A sua retirada da Associação foi motivada por um defeito da organização que apresenta a Associação Paulista.

Por isso mesmo, agindo como agiu, o Palestra, privando-se, talvez, de uma série de regalias ephemeras, quiz quebrar a continuidade de umas [illegible] sport que [illegible]."

* * *

America F. Club

Da secretaria deste sympathico centro desportivo, campeão de 1916, recebemos o seguinte officio:

"Tenho o prazer de levar ao vosso conhecimento que, em sessão de assembléa geral, de 5 de agosto corrente, foi eleito para o cargo de 2º secretario deste club, o sr. Raul da Rocha que, desde 10 de julho p. p., exercia interinamente este cargo.

Reitero-vos os protestos de vossa distincta estima e consideração. — Raul da Rocha, 2º secretario."

* * *

Um sportman pernambucano no Rio

E' esperado hoje, vindo de Pernambuco, a bordo do vapor "Frisia", o footballer J. Medicis.

[illegible]

O Audax Club, faz empenho do jogo dos chronistas

[illegible]

* * *

Os teams do America treinam hoje

Haverá hoje, ás 16 horas, rigoroso ensaio entre o 1º e o 2º "teams" do America F. C.

Os "captains" pedem, por nosso intermedio, o comparecimento dos seguintes "players": Baron, Alvaro, Galdino (cap.), Rodrigo, Paula Ramos, Pedro, Paranhos, Jacintho, Ivo, Arlindo e Nelson.

Julio, Galloti, Barata, Asdrubal, Djalma (cap.), Cyro, Curty I, Siqueira, Galvão, Ismael e Curty II.

* * *

River S. Bento x Metropolitano

No campo da rua Dr. Dias da Cruz, Meyer, realizam hoje um "training" amistoso os primeiros e segundos "teams" dos clubs acima.

2º "team": Abreu, Darval, Lobo, Alvaro, Walter, Moysés, Saul, José, Scapoli, Caldeira e Arthur.

1º "team": Monte, J. Silva, Tenorio, Danton, Ary, Gamula, Alberto, Procopio, Villaça, Elviro e Nunes.

Reservas: Almeida, Henrique, Affonso, China e Jovino.

* * *

Os teams infantis do Botafogo treinam hoje

Haverá hoje, ás 9 horas da manhã, um rigoroso "training" entre os dois "teams" infantis do Botafogo.

O "captain" pede o comparecimento pontual de todos os "players".

* * *

Everest x Hellenico

No "ground" do Sul-America F. C., realiza-se hoje um rigoroso treno entre os primeiros quadros dos clubs supra.

O "captain" do Everest pede o comparecimento de todos os jogadores, na séde social, á rua Olaria e Barros n. 317, ás 14 horas em ponto.

* * *

S. Christovão x Mackenzie

Realiza-se hoje, no campo da rua Figueira de Mello, um rigoroso treno entre os primeiros "teams" do São Christovão e Mackenzie.

* * *

Os teams do Palmeiras treinam hoje

Os 1º e 2º "teams" do Palmeiras F. C., formando "combinados", treinarão no campo da Quinta da Boa Vista. O "training" terá começo ás 16 horas em ponto, esperando o director sportivo do Palmeiras o comparecimento de todos os jogadores escalados, pois os que comparecerem é que deverão constituir os "teams" que jogarão contra o Progresso, no domingo.

* * *

Andarahy x Ypiranga

O treno entre o 2º "team" do Andarahy e o 1º do Ypiranga realiza-se hoje, no campo da rua Prefeito Serzedello.

O director sportivo do Ypiranga pede o comparecimento dos jogadores abaixo, no campo do Andarahy, ás 15 1/2 horas:

Alberico, Alberto, Albino, Antonio, Casemiro, Couto, Euthalio, Julinho, Manduca, Moinho, Nadinho, Narcez, Nelson, Oscar, Renato e Seixas.

* * *

O torneio do S. C. Mackenzie

Realizam-se hoje, no campo da rua Dias Ferreira, as provas abaixo, do torneio interno:

A's 8 1/2 horas — "Team" Internacional x "Team" Azul.

A's 10 horas — "Team" Universal x "Team" Garrafo.

"Referee", Sampaio.

Os "teams" assim estão escalados:

Internacional: Ivan, Nelson e Altamiro; Lauro, Jair e Cordovil; Néco, Gastão, Lyrio, Mario e Eurico.

Azul: Athayde, Zazá e Waldemar; J. Guimarães, Salomé e Blume; Cavalcanti, França, Sidney, Oswaldo e Casaes.

Universal: Ernani, Waldemar e Gastão; Carlos, Haroldo e Zezé; Las-Casas, Raul, Araripe, Octavio e Lourival.

Garrafo: Rosa, Lamartine e Floriano; Cravo, Dudú e Néco; Aureliano, Euclydes, Mathias, Abilio e Newton.

* * *

A assembléa de amanhã na Liga Metropolitana

Em assembléa geral extraordinaria, reunem-se amanhã, ás 20 1/2 horas, os representantes dos clubs filiados á Liga Metropolitana, para tomarem conhecimento da seguinte ordem do dia:

a) eleição de cargos vagos;
b) pareceres.

* * *

Commissão de Syndicancia

O presidente da Liga Metropolitana convoca para amanhã, ás 16 horas, a commissão de syndicancia, para tratar de assumptos urgentes.

* * *

Conselho da 3ª Divisão

A reunião deste conselho da Liga Metropolitana, marcada para hoje, foi transferida para sabbado, ás mesmas horas.

* * *

Associação Brasileira de Sports Athleticos

Em sessão ordinaria, reune-se hoje, ás 20 horas, o conselho director desta entidade desportiva.

* * *

A directoria do Mangueira reune-se amanhã

O presidente do S. C. Mangueira, por nosso intermedio, convida os demais directores a comparecerem á sessão ordinaria, que terá logar amanhã, ás 20 1/2 horas.

* * *

Associação de Desportos Terrestres "versus" Liga Suburbana

Realiza-se no proximo mez de setembro o sensacional encontro entre os scratches da Liga Suburbana e Associação de Desportos Terrestres, organizado pelo Audax Club, no campo do Cascadura Football Club.

Antes desse encontro, haverá o match de desempate entre os teams do Villa Sportiva F. Club versus Audax Club.

* * *

CAMPEONATO INTERNO DO BANGU' A. CLUB

Bahia x S. Paulo

No sabbado encontrar-se-ão as valorosas equipes do Bahia, campeão do Torneio "Initium" e S. Paulo, collocado em segundo logar.

Será sem duvida uma das mais interessantes partidas do presente campeonato visto como ambos se vão enfrentar com poderosos "teams" que ainda não foram derrotados, e sendo cada quadro o mais pujante o que infallivelmente irá levar ao bem tratado campo suburbano uma numerosa assistencia interessada pelo resultado do jogo.

Os teams acham-se assim organizados:

Bahia — Juventino — Lopes e Gonçalves — Chiquinho, Framboch e Dudoca — Oscar (cap.), Gentil, Pastor, Souza e Agenor.

S. Paulo — Dias — Juvenilo e Mello — Moraes, Lopes e Nino (cap.) — Tatá, Guimarães, Mankeixe, Luiz e Heitor.

* * *

Um aviso do Metropolitano A. C.

Communico aos srs. jogadores que o "match" Everest x Metropolitano foi transferido do dia 15 para o dia 18 do corrente. — *Guilherme Carvalho*, director sportivo.

* * *

A festa de hoje em beneficio da Cruz Vermelha Ingleza, no Rio Cricket

Promette revestir-se de grande brilhantismo o festival que hoje será realizado no campo do Rio Cricket, em Icarahy, em beneficio da Cruz Vermelha Ingleza.

Do magnifico programma, destacamos partidas sportivas e o baile, ao som da orchestra Fuzellas.

* * *

A reunião da secção de desportos terrestres da Confederação

Conforme estava convocado, realizou-se hontem, á noite, a reunião da secção de desportos terrestres da Confederação Brasileira, para tratar do Campeonato Sul Americano.

Os delegados da Confederação nada resolveram difinitivamente sobre o campeonato, tendo no entanto, trocado ideas sobre a constituição da representação nacional e sobre outros assumptos.

* * *

A reunião do Conselho da 2ª Divisão

Em sessão semanal esteve hontem, á noite, reunido o conselho divisional da 2ª divisão da Liga Metropolitana, que resolveu o seguinte:

Escalar em substituição, o sr. Virgilio Fabrighi, para referee dos primeiros teams, River S. Bento x Mackenzie, a realizar-se domingo;

Escalar para juiz do match dos primeiros teams, River S. Bento x Brasil, o sr. Virgilio Fedroghi.

Approvar uma consulta apresentada pelo representante do Americano F. C., sobre multas applicadas a delegados junto á Liga.

* * *

Fortes jogará hoje

A' ultima hora fomos informados, que, o excellente "halfback-left" do campeão da cidade, Agostinho Fortes Filho, jogará hoje, contra o Villa Isabel F. C.

* * *

Modesto x Engenho de Dentro

Em disputa de uma rica taça offerecida pelo A. A. S. Christovão, encontrar-se-ão domingo, no excellente campo da rua Dr. Dias da Cruz, os primeiros teams dos queridos e valorosos clubs suburbanos Modesto e Engenho de Dentro.

Além da primorosa taça, a A. A. S. Christovão mandou cunhar medalhas que offerecerá aos jogadores do team vencedor.

Como match preliminar jogará o S. Christovão com o Central.

REMO

O Guanabara é o promotor da regata de encerramento da temporada

O Club de Regatas Guanabara será o promotor da regata de outubro proximo, festa essa que encerrará a temporada nautica do corrente anno.

Sabemos que o pessoal do azul turqueza, empregará todos os esforços para que seja fechada com chave de ouro a temporada de 1918.

* * *

A victoria do Club de Regatas de S. Christovão

Ainda perduram as demonstrações de regozijo pela brilhante victoria do pavilhão *rosea-negro*, na ultima regata.

O Cine Fluminense, junto da reunião da *elite* de S. Christovão, querendo patentear publicamente o seu enthusiasmo pela grande victoria do S. Christovão, offerecerá sabbado proximo, á noite, um espectaculo em honra ao Club de Regatas de S. Christovão. Os preparativos para esse brilhante festival já estão sendo feitos, e o enthusiasmo despertado por essa festa, no seio das familias do bairo, é extraordinario. A festa de sabbado em honra aos s. christovenses, cercar-se-á de todo brilhantismo e concorrencia.

* * *

O estimado "rower" Armando Leite Bastos enfermo

Por noticias recebidas hontem á noite, sabe-se achar-se gravemente enfermo o conhecido "rower" Armando Leite Bastos, do Club de Regatas de Botafogo.

* * *

O Club de Regatas do Boqueirão do Passeio e a construcção da nova garage

Os sympathicos rapazes do Boqueirão do Passeio não descançam quando desejam realizar qualquer aspiração. A construcção do novo edificio tem encontrado grande numero de adhesões e parece se tornará uma realidade a construcção do novo edificio social. Assim, ante-hontem, os rapazes do pavilhão alvi-negro, em segunda reunião, obtiveram os seguintes resultados, com a importante somma de mais de .... 18:000$000, pela maneira seguinte:

Partido Verde

Altiva.	5:130$	
Dea.	3:570$	
Eolia.	1:400$	
Total.	10:100$	10:100$

Partido Branco

Syrtes.	3:500$	
Salomé.	4:118$	
Ivaby.	515$	
Total.	8:133$	8:133$
Resultado geral. .		18:233$

Finda a apuração, foi servido chá aos presentes, sendo marcada a proxima reunião para quarta-feira da semana vindoura.

* * *

Os "rowers" vencedores na ultima regata

Damos em seguida a relação dos nossos "rowers", que obtiveram victorias na regata realizada domingo ultimo, na enseada de Botafogo:

PATRÕES

Ouro:

Aristogiton Malta (Gragoatá) 1 medalha.

Salvador Gammaro (S. Christovão), 1 medalha.

Prata:

Antenor Andrade (S. Christovão), 1 medalha.

Arnaldo Fernandes Guedes (Vasco), 1 medalha.

Francisco Gomes Filgueiras (Botafogo), 2 medalhas.

Jacomo Glock (Flamengo), 3 medalhas.

João Coelho Netto (Guanabara), 2 medalhas.

Mario P. Fonseca (Botafogo), 2 medalhas.

Mario Nogueira (S. Christovão), 1 medalha.

Bronze:

Albano P. Fonseca (Vasco), 1 medalha.

Aristogiton Malta (Gragoatá), 1 medalha.

Angelo Andrade (Gragoatá), 1 medalha.

David Allen (Natação, 1 medalha).

José Ferreira de Carvalho (Vasco), 1 medalha.

José Garcia Fernandes (Boqueirão), 1 medalha.

José Pereira Portugal (Vasco), 1 medalha.

João Coelho Netto (Guanabara), 1 medalha.

Mario P. Fonseca (Botafogo), 1 medalha.

Salvador Nunes (Internacional), 1 medalha.

—:— Amanhã publicaremos a estatistica dos remadores victoriosos.

REMADORES

Ouro: Alberto Mattos Sampaio, Guanabara, 1; Abrahão Saliture, S. Christovão, 1; Alvaro Pereira, S. Christovão, 1; Conrado Van Erven, Gragoatá, 1; João Saliture, S. Christovão, 1; João Jorio, S. Christovão, 1; José Ferreira Tavares, S. Christovão 1; J. M. Castello Branco, São Christovão, 1; Reynaldo Nogueira, São Christovão, 1; Victorino Sá Carneiro, Gragoatá, 1. *Prata:* Abrahão Saliture, S. Christovão, 2; Alberto Quadros, Flamengo, 1; Alexandre Baldassin Tavorai Flamengo, 1; Alvaro Werneck, Botafogo, 1; Americo Pereira Guimarães, S. Christovão, 1; Antonio Castello Branco, Flamengo, 1; Antonio da Silva Reis, Flamengo, 1; Armando Teixeira Marques, Int. São Paulo, 1; Arnaldo Ferreira dos Santos, Botafogo, 1; Carlos Cruz, Flamengo, 1; Candido G. da Costa, Flamengo 1; Claudionor Provenzano, Vasco, 1; Diogo Leite Bastos, Guanabara, 1; Emmanoel P. Mello, Flamengo, 1; Gentil Monteiro, Flamengo, 1; Jacques Richer, Botafogo, 2; João Jorio, S. Christovão, 2; Jorge Ferreira dos Santos, Botafogo, 2; José Ayagaran, Flamengo, 1; José Saldanha, Flamengo, 2; Julio Motta e Silva, Vasco, 1; Mario Chagas Doria, Botafogo, 1; Mario Ferreira, Botafogo, 1; Mario de Gusmão, Flamengo, 1; Mario de Mattos Costa, Guanabara, 2; Miguel Mansetillo, Flamengo, 1; Moacyr Figueiredo, Flamengo, 1; Luiz Leite Pinto, Flamengo, 1; Oscar Almeida, Guanabara, 1; Paulo Ramos Nogueira, Flamengo, 1; Pedro Cruz da Cunha, Flamengo, 1; Pindaro de Carvalho Rodrigues, Flamengo, 1; Reynaldo Nogueira, S. Christovão, 1; Salvador D. Estrada Batalha, Guanabara, 2; Samuel Ferreira dos Santos, Botafogo, 2; Wladimir L. Bernardes, Botafogo, 2. *Bronze:* Adelino A. Pereira, Vasco, 1; Adolino Neves Mello, Vasco, 1; Adelino Duarte Soares, Vasco, 1; Adão A. Brandão, Vasco, 1; Alberto Manso de Souza, Vasco, 1; Alberto Mattos de Sampaio, Guanabara, 1; Antonio Augusto Gonçalves, Vasco, 1; Antonio Silva Oliveira, Vasco, 1; Antonio R. Ferreira, Vasco, 1; Argemiro Coutinho, Gragoatá, 1; Arnaldo Ferreira dos Santos, Botafogo, 1; Arthur Rapsold, Natação, 1; Calixto Gomes de Souza, Internacional, 2; Cassiano Alves Corrêa, Vasco, 1; Cesar Freidler, Natação, 1; Cicero Palmer, Boqueirão, 1; Claudionor Provenzano, Vasco, 1; Conrado Van Erven, Gragoatá, 1; Deocleciano L. Brito, Vasco, 1; Dragomir Chouzal, Boqueirão, 1; Geraldo Kerry, Gragoatá, 1; Ivo da Cunha Correa Meyer, Guanabara, 1; L. Wª Rodolpho Berg, Natação, 2; Jayme Mattos Mello, Gragoatá, 1; Jayme M. Oliva, Vasco, 1; João Ferraz, Boqueirão, 1; Jorge Ferreira dos Santos, Botafogo, 1; José Gasper Pereira, Boqueirão, 1; José Joaquim Ribeiro, Vasco, 1; José Joaquim Pereira, Vasco, 1; José Pedro Alves, Vasco, 1; Julio Motta e Silva, Vasco, 1; Manoel Gonçalves Moraes, Internacional, 1; Napoleão Bonoso, Natação, 1; Otto Sobral, Gragoatá, 1; Victorino Carneiro, Vasco, 1, e Victorino de Sá Carneiro, Gragoatá, 1.

LAWN-TENNIS

Campeonato interno do Fluminense F. C.

Resultado do jogo de ante-hontem:

LADIES SINGLE

Mlle. Laura Barros Moreira v. Mlle. Nair Combacau. Vencedora: Mlle. Nair Combacau — 3-6/7-5/6-2.

Para hoje a commissão especial directora do campeonato organizou a seguinte ordem de jogos:

1º jogo — 9 horas — Men's double scratch — Campeonato — 1º turno — Manoel Leão e Francisco Fonseca v. H. Filgueiras e R. Rocha Miranda. Juiz: Marcondes Ferraz.

2º jogo — 10 horas — Men's double scratch — Campeonato — 2º turno — Julio Werneck e A. Hunter v. Vencedores do jogo n. 1. Juiz: Marcondes Ferraz.

3º jogo — 2 1/2 horas — Single scratch — Campeonato — 3º turno — Julio Werneck v. T. Hunter. Juiz: H. Filgueiras.

4º jogo — 3 1/2 horas — MIXED DOUBLE HANDICAP — Final — Mlle. Laura Barros Moreira e A. Hunter v. Mlle. Nair Combacau e A. Lage. Juiz, Rocha Miranda.

A commissão fará expor, na séde do club de sabbado proximo em diante, todos os premios dos 1ºs. e 2ºs. logares das provas dos torneios.

* * *

Taça Oscar Rodrigues Alves

Lemos no "Estado de S. Paulo", de ante-hontem:

"Realizou-se ante-hontem, nas quadras do Club de Regatas Tieté, o torneio annual de "tennis" organizado por essa sociedade para disputa da taça "Oscar Rodrigues Alves".

Tomaram parte nessa prova o Club de Regatas Tieté, C. A. Paulistano e A. A. das Palmeiras, representados pelas seguintes duplas:

de Freitas—mixedSM podafod podaf

C. R. Tieté — A. Sampaio-P. de Freitas e Samuel Cury-T. Gabriel;

C. A. Paulistano — M. Munhós-A. Bayma e C. Aranha-J. Cunha Bueno;

A. A. das Palmeiras — E. Assumpção-R. Guimarães e E. Garcia-P. Serra Negra.

As partidas foram muito renhidas, tendo a ellas assistido grande numero de senhoras e cavalheiros que acompanharam com visivel interesse os diversos lances das mesmas.

A's 13 horas e meia, precisamente, foi iniciada a primeira partida:

A. Sampaio e P. de Freitas (C. R. T.) v. M. Munhós e A. Bayma (C. A. P.)

Esta partida, devido á visivel superioridade da dupla do Paulistano sobre a do Tieté, decorreu pouco animada, tendo terminado com a facil victoria daquella por 6-1, 6-0.

Segunda partida: C. Aranha e J. Cunha Bueno (C. A. P.) v. P. Serra Negra e E. Garcia (A. A. P.)

C. Aranha foi, neste "match", o melhor dos quatro jogadores empenhados na luta. Mal secundado, porém, pelo seu parceiro, que se mostrou muito incerto nos golpes, não póde offerecer a necessaria resistencia ao excellente jogo e combinação demonstrados pelos seus adversarios, vencendo estes por 7-5 e 8-6.

Terceira partida: S. Cury e T. Gabriel (C. R. T.) "versus" E. Assumpção e R. Guimarães (A. A. P.)

Verificou-se forte dominio da dupla palmeirense, motivo pelo qual o "match" despertou pouco interesse. Delle facilmente saiu vencedor o Palmeiras por 3 "sets" contra 0.

Cury e Gabriel, embora principiantes, tiveram occasião de demonstrar optimas aptidões para o jogo do "tennis".

Quarta partida: E. Assumpção e R. Guimarães (A. A. P.) "versus" P. Serra Negra e E. Garcia (A. A. P.)

P. Serra Negra, que na partida anterior desenvolvera bello jogo, mostrou-se nesta bastante inconstante, tendo como isso prejudicado a acção do seu companheiro. Este nada mais fez que confirmar — pela sua brilhante actuação — o acceituado progresso que, de uns tempos a esta parte, vem demonstrando nesse sport.

Do embate saiu vencedora a dupla Assumpção-Guimarães por 7-5, 6-3.

Assumpção mostrou-se mais uma vez á altura da fama de que goza de ser um fino "tennisman".

Quinta partida (final): M. Munhós e A. Bayma (C. A. P.) "versus" E. Assumpção e R. Guimarães (A. A. P.)

Foi esta, sem duvida, a melhor partida da tarde.

As duplas que se iam encontrar eram justamente consideradas como sendo as mais fortes das que se empenhavam no torneio.

No primeiro "set" houve um ligeiro dominio da dupla palmeirense e isso devido á incerteza de Bayma nesse periodo do "match".

O Palmeiras fez 7 "games" contra 5.

Na segunda phase do jogo Bayma melhorou sensivelmente, e animado pelos esforços do seu companheiro, conseguiu ganhar o "set" por 8 a 6, depois de estar 5 a 6 e 30 a 40!

Após esse feito inesperado, verificou-se por parte da dupla adversaria um certo desanimo e desorientação.

Assumpção e Guimarães passaram a disputar... a rebatida de cada bola, atrapalhando-se continuamente. Isso deu ensejo a que Munhós e Bayma, intelligentemente, se aproveitassem da opportunidade, collocando a bola justamente entre os dois.

A tactica foi boa, pois deu em resultado a facil victoria do terceiro "set" pela dupla paulistana por 6 a 2, ou seja o "match" pelo seguinte "score": 5-7, 8-6 e 6-2.

Por entre applausos da assistencia, com esta partida terminou brilhantemente o torneio, delle tendo saido vencedor, pela segunda vez, o C. A. Paulistano, que fica assim dependendo de mais uma victoria para entrar na posse definitiva da taça "Oscar Rodrigues Alves".

Motocyclismo

Campeonato do kilometro para motocycletas com side-car

E' no proximo domingo, que se realiza na Avenida Meridional, das 9 ás 11 horas da manhã, a disputa do 1º campeonato do kilometro para motocycletas com side-car.

O C. M. N. por nosso intermedio convida todos os sportmen a assistir a importante prova.

No sentido de dar maior realce á festa, o club está organizando um prestito sportivo que partirá da Praça Onze de Junho, ás 8 horas, em direcção ao local da corrida.

BOX

Campeonato de Boxing do Rio de Janeiro

Realizar-se-á, finalmente, o campeonato de Boxing do Rio de Janeiro, sob a iniciativa dos amadores Jessé e Duprot, provavelmente no Theatro Phenix.

No Cine-Theatro America, dias breves, realizar-se-á um encontro entre amadores. Só poderão tomar parte neste encontro os rapazes moradores na Tijuca.

O theatro foi gentilmente cedido pelo seu digno proprietario, sr. Alberto Sestini.

Haverá tambem luta romana, entre os amadores Sinhisinho, Bijuca, Padilha e Goulart, que já foram convidados.

Os rapazes amadores, que quizerem se inscrever podem dirigir-se em cartas para o Campeonato de Boxing, redactor sportivo, "Correio da Manhã", indicando o peso exacto, nacionalidade e profissão.

GRAVIDINA
Formula do Dr. Alfredo Zuquim
Medico—Parteiro
Approvada pela D. G. de Saude Publica.
A Gravidina é um precioso preparado para ser usado pelas senhoras durante a gravidez, beneficiando a mãe e o filho em gestação, que nascerá forte.
Preço do vidro, 3$000.
Pedidos a Ambrosio Lameiro, rua de S. Pedro 133, Rio, ou a J. Ribeiro Branco, Drogaria Ypiranga, S. Paulo. (481)

INSTRUCÇÃO PUBLICA

Actos do director geral:

Designando: Olivia Soares de Freitas, para adjunta de substituta licenciada, e Olivia Soares de Freitas, substituta, para a 16ª escola mixta do 6º districto.

Transferindo: Violeta Jansen Vaz, 2ª classe, para a 5ª escola mixta do 4º districto; Nair Dehoul Conceição, 3ª classe, para a 5ª escola mixta do 4º; Zulmira Pereira Vianna, 3ª classe, para a 1ª escola masculina do 8º, e Eulalia Diniz Ferreira da Silva, 1ª classe, para a 1ª escola masculina do 8º districto.

—:— Requerimentos despachados:

Pelo director geral: Laura de Carvalho Chaves e Veridiana Masson Pereira de Andrade — Deferido. Alcidia Pontes — Justifiquem-se dez faltas. Benigno Alves de Carvalho — Justifiquem-se oito faltas. Dorlisca Sampaio Guterres — Justifique-se uma falta. Lily Taylor da Cunha e Mello — Justifiquem-se seis faltas. Francisca da Costa Pinho e Sarah Murat — Sim, quanto a quatro faltas. Ondina Estrella — Justifiquem-se seis faltas. Cecilia Neves — Entregue-se, mediante recibo.

Pelo secretario geral: Antonio do Amaral Fonseca e Edith Montarroyos de Moura Costa — N. 3ª secção, para entregar, mediante recibo.

NOTAS RELIGIOSAS

ASSUMPÇÃO DA SANTISSIMA VIRGEM — Já, emfim chegou, carissimos irmãos — diz Santo Agostinho, — este dia tão veneravel para nós; este dia que excede todas quantas festividades solemnizamos em honra dos santos; este dia tão celebre, este preclarissimo dia, em que cremos que a Virgem Maria passou deste mundo para a gloria celeste.

Resoam por toda a terra os louvores, os festivos clamores de alegria no dia glorioso de sua triumphante Assumpção.

Na verdade o mysterio deste dia é superior a todas as nossas expressões; e S. Bernardo não se peja de dizer que a Assumpção de Maria é tão ineffavel, como a geração de Christo: "Christi generationem, et Mariae assumptionem quis enarrabit".

A opinião mais aceita na Egreja, fundada na tradição, é que, depois da Ascensão do Salvador aos céos e da vinda do Espirito Santo, viveu a virgem vinte e tres annos e alguns mezes neste mundo.

Ainda que era tão ardente e vivo o desejo que tinha a Senhora de seguir ao céo seu querido Filho, consentiu em ficar na terra para consolação dos fieis e para attender ás necessidades da Egreja recem-nascida.

Durante o espaço destes vinte e tres annos, a vida da Santissima Virgem foi um continuo exercicio do mais puro amor e um modelo perfeito de todas as virtudes; uma oração não interrompida e esta mesma oração um extase perpetuo.

Entretanto, suspirava a Virgem continuamente por aquelle feliz momento, que havia de reunil-a para sempre a seu querido Filho, quando um anjo, que se crê ser S. Gabriel, lhe veiu annunciar o dia e a hora do seu triumpho.

E' certo que tendo sido isenta do peccado original por especial privilegio, como de toda a culpa durante sua vida innocente, não estava sujeita á morte que é pena do peccado; mas tendo-se sujeitado a ella Jesus Christo, não quiz Maria eximir-se de padecel-a.

E depois de ter exhortado os apostolos e discipulos a pregarem o Evangelho com o maior zelo e valor, viu apparecer o Salvador, acompanhado todos os coros de anjos, que vinha a receber seu ditosissimo espirito e a conduzil-o como um triumpho ao logar da bemaventurada morada.

Abrazada então sua alma no fogo do divino amor, desprendeu-se por si do corpo, e foi conduzida em triumpho ao throno do mesmo Deus.

*

FESTA DE N. S. DA GLORIA DO OUTEIRO — Realizar-se-á, hoje, com a maxima pompa possivel, no sumptuoso templo de N. S. da Gloria do Outeiro, a tradicional festividade em honra da excelsa padroeira Nossa Senhora da Gloria, obedecendo ao seguinte programma: — "A's 11 horas terá inicio o solemne officio divino, sendo celebrante o rev. padre João Silveira Madruga; diacono rev. padre Manoel Seraphim de Oliveira; sub-diacono rev. padre José Maria Martins Alves da Rocha; cerimoniario rev. padre José Maria Corrêa Caminha.

Occupará a tribuna sagrada, para fazer o panegyrico da Immaculada Virgem da Gloria, o distincto orador sacro, rev. padre Henrique Carlos Magalhães.

A orchestra, sob a direcção do rev. padre Antonio Romualdo da Silva, executará o seguinte programma:

Marcha solenne "Quam pulchra es", de Bottazzo; "Introitus-Gaudeamus", de Branchina; Missa festiva (Kyria, Gloria, Credo, Sanctus, Benedictus e Agnus Dei), do maestro C. Mascheroni; Gradual "Assumpta est", de Amatucci; Ave-Maria, de Hartmann; Offertorio, de Amatucci; Marcha final, de A. Bossi.

A's 7 1/2 horas terá logar o "Te-Deum", precedido da Marcha solenne "Laudate Dominum", de L. Bottazzo, seguindo o alternado "Te-Deum" "Gro Pace et Gloria", de L. Bottazzo.

Ao pregador, Salve Regina, de G. Ottrast.

Subirá á tribuna sagrada o provecto pregador rev. monsenhor Francisco Xavier da Cunha.

A's 7, 8, 8 1/2, 9 e 10, horas, serão celebradas missas festivas em louvor da Virgem Santa da Gloria, sendo que, a missa das 9 horas, será acompanhada com canticos sacros, executados pelo exma. sra. d. Alice Alves da Silva, e na das 10, cantarão as exmas. sras. d.d. Felicidade Felix de Faria, Coralia de Castro e Palmyra Braga Passes.

Nos logares do costume se acharão os officiaes, mesarios e consultores da Irmandade, que receberão dos fieis devotos as offerendas que desejarem fazer á milagrosa santa.

A egreja e adro estarão bellamente engalanados e profusamente illuminados, interna e externamente. Far-se-á ouvir a harmoniosa e disciplinada banda de musica do Corpo de Marinheiros Nacionaes.

Das 4 horas em deante, pelo leiloeiro Luiz Drummond, serão apregoadas as magnificas e valiosas prendas, offerecidas pelos carissimos irmãos e devotos.

*

CATHEDRAL METROPOLITANA — Terá logar hoje, com toda pompa, a festa da Assumpção de Nossa Senhora, com missa pontifical, officiando o revdmo. decano monsenhor Antonio Alves Ferreira dos Santos, servindo de diacono e sub-diacono os revdmos. drs. André Arcoverde de A. Cavalcanti e Carlos Duarte Costa.

*

MATRIZ DE IRAJA' — Com toda solennidade, realiza-se hoje, nesta matriz, a tocante cerimonia da primeira communhão das creanças do cathecismo, ás 9 horas.

*

SANTUARIO DO MEYER — Realiza-se hoje, com tocante solennidade, a primeira communhão dos alumnos de cathecismo, ás 7 1/2 horas, com um numero approximado de 200 creanças.

A's 3 horas sairá imponente procissão do Menino-Deus de Praga, que percorrerá varias ruas do local.

Ao recolher-se a procissão terá logar a renovação das promessas do baptismo, pregando, nessa occasião, o distincto orador sacro conego José Antonio Gonçalves de Dezende.

Essas festividades terminarão com a benção do Santissimo Sacramento.

*

CHRISMA — No proximo domingo, ás 3 horas da tarde, monsenhor Pio dos Santos, visitador diocesano, administrará o sacramento do Chrisma, na egreja do Divino Salvador, em Piedade, e fará, ás 7 horas da noite, a conferencia da Liga Catholica Jesus Maria José.

Realizar-se-á tambem, nesta egreja, domingo, 15 de setembro, a romaria da Liga Catholica á egreja de Nossa Senhora da Penha.

*

IRMANDADE DO GLORIOSO MARTYR S. SEBASTIÃO — Estação de Quintino Bocayuva — *Chrisma*. — Domingo, 18 do corrente, á 1 hora, realizar-se-á, nesta egreja, o sacramento do Chrisma, sob a direcção do monsenhor João Pio dos Santos, visitador archidiocesano.

A' noite effectuar-se-á a kermesse em beneficio das obras da egreja, abrilhantada por uma banda de musica militar.

CLASSIFICAÇÃO E TRANSFERENCIAS DE OFFICIAES DO EXERCITO

Foi classificado na arma de cavallaria o 1º tenente Telemaco de Paula Rodrigues no 5º regimento.

— Foram transferidos:

Na arma de infanteria — O 1º tenente José de Oliveira Pimentel, do 34º para o 47º batalhão de caçadores, e o 2º tenente Tristão de Alencar Araripe, do 59º batalhão de caçadores para o 1º regimento.

Na arma de engenharia — Os primeiros tenentes Diniz Desiderato Horta Barbosa, do 4º batalhão para o quadro supplementar; Heitor Bustamante, do 1º para o 4º batalhão, e Arthur Joaquim Pamphiro, do quadro supplementar para o 1º batalhão.

PUBLICAÇÕES A PEDIDO

GREMIO BAHIANO

Amanhã, quinta-feira, grande baile de inauguração, da nova séde, ás 22 horas, ingresso para os srs. socios com o recibo do mez corrente. Convites com o secretario. — Pimentinha. (C 135)

Nova Friburgo

EXM. SR. ALMIRANTE ALEXANDRINO DE ALENCAR

M. D. MINISTRO DA MARINHA

Em nome dos superiores interesses da verdade e da justiça, a commissão abaixo assignada vem respeitosamente trazer ao conhecimento de V. Ex. o documento junto em que a população de FRIBURGO, representada pelas suas classes conservadoras, contesta categoricamente a veracidade da noticia estampada no jornal "A RAZÃO", de 6 do corrente, assegurando a V. Ex. ser ella absolutamente calumniosa e visando tão sómente macular o nome benemerito do esforçado clinico cujos serviços nunca foram negados á pobreza de FRIBURGO, e só tem honrado a gloriosa farda da Marinha Nacional.

A Commissão.

EXM. SR. MINISTRO DA MARINHA

Os abaixo assignados, negociantes, veranistas e friburguenses, vem respeitosamente trazer ao conhecimento de V. Ex. não serem verdadeiras as noticias trazidas pelo jornal do dia, "A RAZÃO", com referencia ao Dr. BONIFACIO DA CUNHA FIGUEIREDO, medico da Armada Brasileira.

E' verdade ter havido "meeting" nesta cidade, do qual fazia parte o Dr. BONIFACIO, porém não houve, como diz o referido jornal "A RAZÃO", arrombamento de especie alguma, quer em casas de familias, quer em fabricas ou casas commerciaes; tampouco no referido "meeting" se ouviram palavras contra a pessoa do Exm. Sr. PRESIDENTE DA REPUBLICA, é o que foi verificado pela autoridade que acompanhou o mesmo "meeting", o Sr. FERNANDO LIVIO VIEIRA FERREIRA, pois o mesmo "meeting" tinha por fim reclamar, a pedido, a carestia da vida e pedir augmento de salarios.

E' verdade que o Dr. PALACIOS, Director do SANATORIO NAVAL forneceu a pedido do Major LEAL, DELEGADO, a força preciza para manter a ordem publica especialmente na ESTAÇÃO LEOPOLDINA e do COMMERCIO em geral, não tendo esta força a necessidade de agir por ter tudo corrido em boa ordem, tendo constituido uma calumnia á pessoa do Dr. BONIFACIO, a noticia dada pela "A RAZÃO"

Nova Friburgo, 7 de agosto de 1918.

José de Oliveira Pereira, veranista, industrial, Rio.
José de Souza Marques Guimarães, veranista, Rio.
Mario Alves, veranista, industrial, Rio.
Ivan Vieira Ferreira, veranista, estudante, Rio.
Alfredo de Oliveira, Friburguense.
Alexandre José Tlov, Friburguense.
Oliveira & C., Friburguenses.
Eugenio Julio Tuller, Friburguense.
Innocencio Teixeira, Friburguense.
Maggiorino Massa, decano do commercio de Friburgo.
Luiz Collegaro.
Aristides F. de Araujo.
Pedro Santelle Filho.
Pedro Gonçalves Franco, negociante e proprietario.
Jayme Sardou.
Dr. Antonio Augusto dos Reis Neves proprietario.
Achilles Tessarollo, proprietario.
Eduardo Antonio da Silva.
Cail Dib, negociante.
Darci & Filho.
Alfredo Lopes Andrino, negociante.
Antonio Silva Ferreira da Costa.
Manoel Alva.
Elias Melhem Caraone, negociante.
Galiano da Silva Ferreira.
Mario da Silva.
Annibal Baptista Eyer Junior.
Miguel Chequer, dentista.
Arthur Noydeck, lavrador.
Felicio Hyppolito Lopes, operario.
Felix José da Rosa Filho, operario.
Alberto José da Motta, negociante.
Guilherme Sansel Chelles, operario.
Julio Marques de Souza.
Idalina de Araujo.
Elvira Fróes da Cruz.
Olympio de Carvalho, negociante.
Deabido Espindola, operario.
Augusto Peçanha, operario.
Rodrigo Ferreira de Oliveira, operario.
João Domingos, negociante.
Nunes Serpa & C.
Francisco de Castro Nunes Junior, negociante e proprietario
Adolpho Serpa Duarte, operario.
Francisco José Affonso, operario.
Viuva Coutinho, professora particular.
Octavian Victor, lavrador.
Pedro Monstrangelo.
Annibal Baptista Eyer, negociante
Luiz Bellotti, negociante.
João Modesto Vieira, operario.
Francisco Augusto Chelles, operario.
Alexandre José Pereira, negociante.
João Perno, industrial.
Luiz Monstranto, negociante.
Lino Crecenzi, lavrador.
Dr. Paulo de Britto, advogado.
Alim Abbot, negociante.
Gandur Baruchek & Filho, negociante
Kronis & Irmãos.
Humberto Guariglia, proprietario.
Manoel Augusto Beck, negociante.
Rufino Martins Sertã, negociante.
J. Lopes & C.
Angelo Pietrobon, operario.
Monclar Barbeto, operario.
Elias Chebli, negociante.
Alfredo Van Ervan.
Philippo Cocotta, negociante.
Vicente Verzilio Fassetta, operario.
João Sommario.
Benjamin Rodrigues de Abreu, operario.
Alberto Torres de Oliveira, negociante.
Bechara Chalub, negociante.
Aristros Pereira, negociante.
Americo Nunes da Fonseca, operario.
Leopoldo Lopes, pharmaceutico.
Vicente Fernandes Ennes, proprietario.
Elias Moura da Silva, dentista.
Octavio Gomes de Araujo, negociante veranista.
José Luiz Sobrinho, proprietario
Moysés Oliva, operario.
João Gambini, negociante.
Basetti Giovanni.
Samuel Herculano da Silva.
C. Moreira de Azevedo, operario.
José Caetano de Sant'Anna.
Antonio Iorio.
José da Silva Ferreira, negociante.
Alexandre de Andrade, operario.
José Sardinha de Almeida, operario
Antonio dos Santos, operario.
Tessarollo & Santos.
Emilio Bachini.
Manoel de Mattos.
Ernesto Bisatti.
Manoel de Araujo Pimentel.
Antonio de Moraes Junior.
Julio Sannes de Oliveira.
José Francisco Mouta.
Antonio Lopes Martins.
Salustiano Sanebrem, operario. (B. 29603).

A MORTE DO CAPITALISTA SARMAGO E DECLARAÇÕES DE ALMERINDO MEIRELLES

AO "MONITOR SUBURBANO"

Sr. Redactor:

Saudações.

Sobre o caso do capitalista Sarmago, occorrido neste Districto e conforme promettimento meu, vou dar-vos todos os esclarecimentos possiveis para que possaes publicar em o vosso apreciado jornal tudo o que de verdadeiro tem se dado sobre o referido caso. Permitti, tambem, que, aproveitando o ensejo, me defenda das accusações que me têm sido assacadas por detractores mascarados, que, illaqueando a boa fé da imprensa desta capital, têm dado informações falsas e capciosas a meu respeito. Esplanarei em primeiro logar o caso com a devida firmeza e energia, pois que não temo contestações e o que vos digo é a expressão da verdade.

Ha mais de um mez seguramente, que o Nico (como era tratado na intimidade o meu amigo Antonio Augusto Mendes Sarmago) vinha se aborrecendo com o procedimento incorrecto de sua amante Eulalia Faria de Mello, mais conhecida por Laura; e foi por occasião da molestia de sua filha Astrogilda, a quem Nico extremecia, que mais se accentuára esse aborrecimento, pois, aproveitando essa circumstancia, foi que diariamente, e na sua ausencia, sob pretexto de prestar auxilio, frequentava-lhe a casa um senhor de nome "Jób", telegraphista, que foi se tornando suspeito a Nico; reforçando essa suspeita o facto de ser o referido senhor casado, ter uma filha moça e não visital-o com a sua familia. Sepultada a sua filha querida, continuou (segundo Nico) a assiduidade de "Jób", que desassombradamente e sem mysterios, dava a conhecer o seu máo procedimento; e foi por essa fórma que, aggravando-se a situação de Nico, houve uma scena violenta, onde foram exhibidos revólvers de parte a parte, isso em os ultimos dias de junho. Como procurador de Nico, nesse dia indo procural-o, tive que ser testemunha involuntaria dessa scena, sendo obrigado nella intervir para desviar Nico da desgraça que o ameaçava; pois Laura mandára chamar a "Jób", que compareceu disposto a defendel-a. Esse facto quem confirma é a propria Laura, que assim se exprime mais ou menos em uma das suas cartas: — "*só sinto, bandido, o seu Almerindo ter tirado a tua arma, senão o tiroteio havia de ser bello. Apontaste a arma para seu "Jób" sem ao menos elle mostrar-te a delle, e etc....*"

Nico, depois desta scena, abandonou o lar e Laura trancou-lhe o portão a cadeado para que elle não voltasse á casa. Foi por esses motivos que Nico lhe suspendeu o credito no armazem e açougue, originando-se dahi as cartas terriveis e ameaçadoras de Laura [illegible] go, cartas estas em numero [illegible] as quaes foram por Nico [illegible] das a diversas pessoas [illegible] que, na presença de [illegible] m'as entregou, incumbindo-me *no caso de sua morte*, [illegible] policia.

Querendo depois tirar [illegible] essa grande responsabilidade [illegible] dei a Nico para vir á [illegible] providencias sobre o caso [illegible] te quando entrava em [illegible] dividuo que tambem o [illegible].

Ficou marcado o dia [illegible] para virmos a Campo Grande [illegible] rém, recolhendo-se de [illegible] da residencia da mãe de [illegible] Nico enfermou para não [illegible] vantar-se.

Fui visital-o e notei, como [illegible] os que lá foram (amigos de Nico) a falta de conforto e a vigilancia severa que era exercida sobre os visitantes, sendo que a entrada de muitos amigos foi prohibida. [illegible] ra não o ia ver por essa [illegible] porém á sua gente dera [illegible] veras nesse sentido e por [illegible] tempo, mais de quinze [illegible] dias, sabia ella que eu tinha [illegible] cartas e foi alimentando [illegible] esperança de rehavel-as [illegible] mittia as minhas visitas.

Senão vejamos: — em [illegible] sabia-se da offerta de 500$000 [illegible] Laura me mandára fazer para entregar-lhe as cartas, porém o emissario tardou e não me appareceu.

Mas, um dos meus BONS AMIGOS, em conversa, assim se exprimiu: — "Laura falou-me para pedir as cartas em nome della, porém eu não te peço, não faço uma coisa dessa" — ao que repliquei — "Faz bem"! Agora fico na duvida se fôra esse mesmo "amigo", ou não, o emissario da proposta de 500$000. E foi a minha [illegible] causa de ter Laura me prohibido de visitar meu amigo.

Esse facto déra-se quando já estava Nico na sua casa, á rua Haddock Lobo, isto é, uns oito dias, entanto, antes de sua morte. Laura não se incommodava com o meu amigo e, se foi buscal-o, se chamou medico, se mandou aviar receita, foi aconselhada por um dos meus BONS AMIGOS para que ella se salvasse das responsabilidades das cartas que escrevera. Esse "bom amigo" é "politico local". Assim, Laura, aconselhada e comprehendendo a sua situação, tratou de oppôr-se á ida de Nico para a casa do irmão, e, vendo-o já um caso perdido, foi buscal-o, de carro, e, como que para testemunhar carinhos, apresentou-se em companhia do dr. Lafaille. Deante do odio de Laura contra Sarmago, do desprezo com que ella o tratava e do seu procedimento incorrecto é que surgiram as suspeitas de um crime pelo veneno ou pelos máos tratos. Ninguem affirma aquillo que só uma syndicancia regular e honesta póde provar.

Foi a propria Laura que levantou e continua a levantar suspeitas sobre si, já por não ter assignado as cartas, o que prova o conhecimento de seu crime, e já negando que as tivesse escripto, quando o exame de letra provará que são do seu punho.

Não contesto o diagnostico do dr. Lafaille — Intoxicação ethylica — embora o attestado não declarasse se aguda ou chronica. Outros medicos, porém, (creio que dois) trataram do enfermo, e, segundo dizem, deram diagnosticos differentes; um, como sendo um caso de embaraço gastrico; outro, como se uma congestão pulmonar. Não era o caso para se esclarecer a verdade? As receitas desses medicos não seriam uteis ao inquerito?

Não posso dar murros em ponta de faca; que corra a coisa á vontade dos "heróes", certo de que não temo consequencias quando estou com a verdade e com a lei. O "meu bom amigo", o "politico local", instruira Laura e por seu intermedio, isto é, e ás suas ordens, collocou o "pequenino bacharel policial" (outro "meu bom amigo") para em nome de Laura processar-me.

Porque? Porque sou altivo, sei ser amigo, não me vendo, não me coaduno com patifarias, cumpro com os meus deveres e assumo um compromisso satisfaço-o com honra e dignidade.

Não tenho médo do rugir phantastico de pretensos leões, tenho a enfibratura de homem e por conseguinte não são as noticias mentirosas e capciosas levadas pelo "meu bom amigo, o pequenino bacharel policial", para os jornaes, que me podem amesquinhar ou deprimir, pois que tão intelligentemente têm sido architectadas, que ninguem terá comprehendendo o que houve. Só no dia 5 do corrente é que Laura, com todas as honras, prestou depoimento em sua residencia, e desse dia em deante é que começaram a tratar do caso, e, no entretanto, já a 2, 3 e 4 os jornaes noticiavam o depoimento de Laura; na primeira noticia, affirmando que, de facto, escrevera as cartas num momento de raiva e nas outras dizendo serem as cartas apocryphas e não ter escripto nenhuma. Quem entende? No entretanto, em todas ellas affirmava-se que a policia tinha apurado que o individuo Almerindo Valle de Meirelles, "que é guarda florestal", estava fazendo uma farça visando lucros monetarios... De quem?

Fui amigo de Sarmago, fui seu procurador e por tres ou quatro annos fui seu inquilino, nada lhe ficando devendo; dos meus serviços que ainda não estavam concluidos não recebi o pagamento; não podem existir documentos meus em que lhe pedisse dinheiro. [illegible] como e onde a minha exploração? E' o caso de, em troca dessas accusações infames que me são assacadas, declarar: — Explorador é o "meu bom amigo" "politico local", que é o endossante de uma letra no valor de 200$000, a favor de um seu ex-correligionario e que não foi paga a Sarmago.

Explorador é um outro "meu bom amigo" que pediu a Sarmago 500$000 para terminar a sua [illegible] e nunca mais pagou, apezar de ter dado um documento legal de divida. Explorador é ainda um outro "meu bom amigo", que é endossante de uma letra de 200$000 que um amigo seu pedira a Sarmago, não sendo paga, e é ainda esse amigo de Sarmago que bem alto diz: — "[illegible] nhei Sarmago; aos o [illegible] roubava ao pae para embriagar [illegible] e que iria requerer um "habeas-corpus" para si, devido á má lingua.

Pobre e desgraçado amigo, [illegible] reste-os em vida e na tua [illegible] escarram sobre o teu tumulo. [illegible] que? Porque não gastaste, não trabalhaste, não votaste com tens [illegible] gos no candidato delles, [illegible] pediram á Laura para te [illegible] Agora pretendem, segundo os jornaes, atirarem no carcere [illegible] sendo teu amigo, satisfez o [illegible] que em vida lhe fizeste.

"A quelque chose malheur est bon".

Campo Grande, 8 de agosto de 1918.

ALMERINDO VALLE DE MEIRELLES.

(Do "Monitor Suburbano" [illegible] 10|8|918.) (B. [illegible])

O BANCO POPULAR DO BRASIL

convida aos srs. accionistas [illegible] rem á rua do Ouvidor [illegible] tratarem de negocio [illegible] teresse. [illegible]

A QUESTÃO DE UMA BOIADA

A' illustrada redacção do "Correio da Manhã"

Pelas columnas de vosso conceituado jornal li o despacho da acção que movo contra a firma Durisch & C., marchantes de carnes verdes nesta capital, cujo despacho o juiz da 1ª vara federal julgou improcedente a acção, allegando que não ficou provado que o dr. José Ayres do Couto fosse intermediario da referida firma e, á vista disto venho solicitar o apoio da illustrada redacção do *Correio da Manhã*, orgão dedicado aos interesses do povo que certamente virá em meu auxilio, fazendo esta publicação, afim de esclarecer as verdades.

Nos autos existem as seguintes provas, que a boiada abatida na firma Durisch & C., por intermedio do dr. Ayres do Couto é minha.

1ª prova, notas de matança. Conta corrente dando percentagem ao dr. Ayres do Couto de 3 quintos por cento no producto de minha boiada e tambem o protesto do dr. Ayres do Couto, para que a referida firma não levasse a seu credito a importancia desta boiada, porque pertencia-me. 2ª prova dr. Eloy de Andrade, convidado por mim fomos ao escriptorio da referida firma, entendermos com o sr. Lary, gerente da firma, pedindo que não fizesse pagamento algum ao dr. Ayres do Couto, sem minha autorização, o sr. Lary mostrou ao dr. Eloy uma carta minha, embargando qualquer pagamento ao dr. Ayres do Couto, sem minhas ordens, o sr. Lary respondeu que ainda faltavam 70 e tantas rezes para acabarem de abater e que logo terminada a matança do gado, que me faria pagamento como é do costume; em contrario do que trataram, levando a credito do seu intermediario dr. Ayres do Couto, o qual devia á firma Durisch & C., e esta quiz aproveitar a moção de pagarem-se com o producto de minha boiada. 3ª prova, o capitão Firmo Maciel é testemunha que despachou a minha boiada de Paracamby, parte com destino á Santa Cruz, e outra parte a Nictheroy, destinadas á firma Durisch & C., depoz mais que tem pleno conhecimento que a boiada é minha, e que ouviu antes do despacho o sr. Lary propor ao dr. Ayres do Couto 3 quintos por cento no producto da minha boiada, requerendo que a boiada fosse despachada em nome do Ayres do Couto, o que eu ignorava e ainda depoz mais, a minha testemunha, que recebeu de minha pessoa a quantia sufficiente para as despesas, e despacho da minha boiada; além destas testemunhas, outras depuzeram que têm pleno conhecimento que a boiada é minha.

Em vista de todas estas provas, esperava que o dr. Juiz da 1ª Vara Federal, Raul Martins, fizesse Justiça na minha causa; entretanto, ao contrario, mas felizmente, a minha acção não é correccional, pois os meus dedicados advogados dr. Arthur Paulo de Souza e dr. João Saraiva, appellaram para o Supremo Tribunal Federal. Confiados no alto criterio e na elevada consciencia dos distinctos ministros representantes da Justiça Brasileira.

Não estamos na Austria, nem na Suissa; estamos num paiz livre e catholico, onde temos um Tribunal de Justiça, que saberá dar justiça áquelles que della tiverem sêde, dar a Cesar o que é de Cesar, palavras do divino Mestre.

Exmos. srs. ministros do Supremo Tribunal Federal — Venho por estas columnas, porque tenho sêde de justiça na acção que movo contra a firma Durisch & Comp., na remessa de 147 bois com o peso de 28 as. e quatro kils., cada boi, despachados a esta firma e até hoje ainda não recebi o producto desta boiada, causando-me enormes prejuizos. Antes do julgamento desta acção no juiz da 1ª vara federal, esteve em nossa cidade de Rio Preto, Minas, um marchante da Capital Federal, que entre outras conversas, teve occasião de falar a respeito desta acção, disse que a firma Durisch & C., está disposta a gastar 500 contos de réis a mais, a não me pagarem a minha boiada, mas graças ao bom Deus, acho-me esperançoso, confiando no alto criterio e honrada consciencia dos distinctos ministros do Supremo Tribunal Federal, que certamente julgarão minha causa, fazendo justiça que é o baluarte dos fracos opprimidos pelos fortes e que querem muitas vezes fazer desapparecer a Justiça, mas eu de nada receio, visto que minha causa, sendo tão conhecida e justa, encontrará o verdadeiro apoio dos exmos. srs. ministros do Supremo Tribunal Federal.

Rio Preto, E. de Minas — 9 — 8 — 918.

José Fabiano A. Alves. (C. 216)

UNGUENTO DE DOAN para hemorrhoides, eczema e enfermidades da pelle

Se bem que a applicação deste Unguento seja exclusivamente para doenças externas, é vasta a diversidade de doenças a que esta medicação cabe, que o tornam artigo indispensavel em todos os lares domesticos.

A sua efficacia contra hemorrhoides está reconhecida em quasi todo o mundo. A penosa irritação e dôres que ellas causam, mitigam-se com a primeira applicação, e mesmo os casos mais obstinados, que teem resistido por annos a outros tratamentos, cedem promptamente á influencia deste curativo especifico.

Como accessorio de toucador é de valor inestimavel, não estraga a cutis mais delicada, pelo que muitas familias o usam vantajosamente nas enfermidades cutaneas, até de crianças muitissimo novas, assim como para cortaduras, borbulhas, erupções eczematosas, herpes, brotoeja, sarna, cravos, espinhas, pustulas e outras affecções semelhantes.

Para provar quão efficaz é o Unguento de Doan, enviaremos com muito prazer, a quemquer que deseje o que peça, uma amostra inteiramente gratis.

FOSTER-McCLELLAN CO.
Caixa do Correio 1062
RIO DE JANEIRO
(1257)

VENERAVEL ORDEM TERCEIRA DE S. FRANCISCO DA PENITENCIA

O Irmão Mestre de Noviços, de ordem do Irmão Ministro participa aos Irmãos a quem possa interessar, que de accordo com a resolução da Mesa Conjunta, foi modificada a tabella de joias para a admissão de irmãos. Para quaesquer informações, os pretendentes poderão dirigir-se á Secretaria da Ordem, ao largo da Carioca n. 5 ou directamente ao Irmão Mestre, á rua do Ouvidor n. 171.

O Irmão Mestre de Noviços, *J. M. da Costa.* (4894)

A melhor e a mais elegante das preparações de óleo de fígado de bacalháo é o **Vinho de Dr Vivien « Figadol »**. O sabor do Vinho Vivien é tão agradavel que até as proprias crianças o tomam com prazer.

FABIS, Rue d'Abbeville, 6.

(3615)

DECLARAÇÕES

E. F. C. B.

Arthur Wagner de Azevedo, declara que de hoje em deante passa a assignar-se Arthur Wagner Teixeira de Azevedo, por ser este o seu verdadeiro nome. (C 214)

AUG.:. RESP.:. LOJ.:. CAP.:. LUZITANA

Convido todos os OObr.:. do nosso Q.:. a assistir á sess.:. Mag.:., de Inic.:., a realizar-se, sexta-feira, 16 do corrente, ás horas do costume.— *Julio A. M. de Souza*, 7.:., secr.:. (B 29625)

GR.:. OR.:. DO BRASIL

Por ordem superior estará fechado hoje o edificio.—O gr.:. secr.:. ger.:., *Daemon.* (B 29600)

ENGENHO DE DENTRO

São convidados todos quanto subscreveram quantias para a recepção do prefeito Azevedo Sodré, para de novo se reunirem, ás 8 horas da noite de hoje, 15, na Sociedade Progresso do Engenho de Dentro, e deliberarem quanto á applicação do saldo existente e recepção das autoridades, uma vez que os melhoramentos então pedidos vão ser agora inaugurados. — *A commissão.* (B 29598)

BEN.:. GANG.:. DO RIO

Sexta-feira, 16, sess.:. mag.:. de fil.:. e posse, O V.:. M.:. pede a presença dos OObr.:. — *Provença*, secr.:. (C 232)

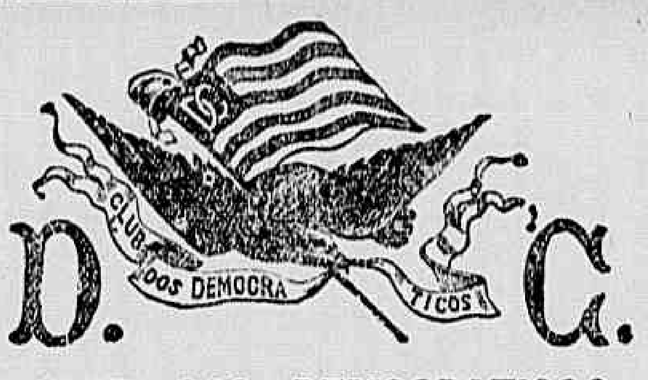

CLUB DOS DEMOCRATICOS

Sabbado, 17 de Agosto de 1918

Grande baile do GRUPO "SÓ POR AMIZADE", em homenagem á N. S. da Gloria -- padroeira do Club.

LORD FLORICULTURA, Secretario.

IRMANDADE DA SANTA CRUZ DOS MILITARES

Na fórma dos artigos 83 e 85 do Compromisso e de ordem do Exmo. Sr. Marechal Provedor, convido a todos os Irmãos a comparecerem ás treze e meia horas de domingo 18 do corrente mez, no Consistorio desta Irmandade munidos das competentes listas, para eleger-se a Mesa Administrativa que tem de funccionar em 1919, as quaes deverão conter trinta nomes, sem que nellas entrem, porém os dos Irmãos Marechal Luiz Antonio de Medeiros, General Dr. Candido Marianno Damazio e Majores Dr. Julio Adolpho da Fontoura Guedes, Antonio Ferreira da Fonseca, Eduardo Martins Trindade e José Armando Ribeiro de Paula, por já terem sido reeleitos pela actual Mesa (artigo 80), nem os dos Irmãos Generaes Antonio de Albuquerque Souza, Manoel Antonio da Cruz Brilhante, Dr. Manoel Pereira de Mesquita, Tenentes-coroneis Eduardo Honorio de Amorim Bezerra e Vicente dos Santos e Capitão Herculano Antonio Pereira da Cunha Junior, por já terem servido durante tres annos consecutivos (paragrapho 4º do artigo 85).

Na mesma occasião serão tambem eleitos os membros das seguintes commissões: a) Medica; b) de exame de contas e da conducta compromissoria da Mesa em exercicio (paragrapho 2º do artigo 85).

As listas para cada uma dessas commissões conterão seis nomes.

Consistorio no Rio de Janeiro, 5 de agosto de 1918. — *General Manoel Antonio da Cruz Brilhante,* Irmão Escrivão. (B 28819)

I. Irmandade de N. S. da Gloria do Outeiro

FESTA DE N. S. DA GLORIA

Com a maxima solennidade e brilhantismo, realizar-se-á amanhã, 15 do corrente, a tradicional festividade em honra da nossa Excelsa Padroeira N. S. da Gloria do Outeiro, pela seguinte ordem:

A's 11 horas terá inicio o solenne officio divino, sendo celebrante o Rev. Padre João Silveira Madruga; diacono Rev. Padre Manoel Seraphim de Oliveira; sub-diacono Rev. Padre José Maria Martins Alves da Rocha; cerimoniario Rev. Padre José Maria Corrêa Caminha.

Occupará a tribuna sagrada, para fazer o panegyrico da Immaculada Virgem da Gloria, o distincto orador sacro, Rev. Padre Henrique Carlos Magalhães.

A orchestra, sob a direcção do Rev. Padre Antonio Romualdo da Silva, executará o seguinte programma:

Marcha solenne "Quam pulchra es", de Bottazzo; "Introitus-Gaudeamus", de Branchina; Missa festiva (Kyria, Gloria, Credo, Sanctus, Benedictus e Agnus Dei), do maestro C. Mascheroni; Gradual "Assumpta est", de Amatucci; Ave-Maria, de Hartmann; Offertorio, de Amatucci; Marcha final, de A. Bossi.

A's 19 ½ horas terá logar o Te-Deum, precedido da Marcha solenne "Laudate Dominum", de L. Bottazzo, seguindo o alternado Te-Deum "Gro Pace et Gloria", de L. Bottazzo.

Ao pregador, Salve Regina, de G. Ottrasi.

Subirá á tribuna sagrada o provecto pregador Rev. Monsenhor Francisco Xavier da Cunha.

A's 7, 8, 8 ½, 9 e 10 horas, serão celebradas missas festivas em louvor da Virgem Santa da Gloria, sendo que, a missa das 9 horas será acompanhada com canticos sacros, executados pela Exma. Sra. D. Alice Alves da Silva, e na das 10 cantarão as Exmas. Sras. DD. Felicidade Felix de Faria, Coralia de Castro e Palmyra Braga Passos.

Nos logares do costume se acharão os officiaes, mesarios e consultores da Irmandade, que receberão dos fieis devotos as offerendas que desejarem fazer á Milagrosa Santa.

Em nome da Administração convido todas as Exmas. Aias, Irmãos, Irmãs e o povo catholico desta Cidade a assistirem a esses actos religiosos em louvor da nossa Excelsa Padroeira.

FESTEJOS EXTERNOS

A egreja e o adro estarão bellamente engalanados e profusamente illuminados, interna e externamente. Far-se-á ouvir a harmoniosa e disciplinada banda de musica do Corpo de Marinheiros Nacionaes.

Das 16 horas em deante, pelo leiloeiro Luiz Drumond, serão apregoadas as magnificas e valiosas prendas, offerecidas pelos carissimos irmãos e devotos.

Secretaria da I. Irmandade de N. S. da Gloria do Outeiro, em 13 de agosto de 1918. — O secretario, ALBINO BANDEIRA. (C. 72)

E. F. C. B.

Aprigio de Assis declara que, desta data em diante, passa a assignar-se Aprigio Francisco de Assis. 13-8-1918. (C 11)

ASSOCIAÇÃO BENEFICENTE PARTICULAR PROTECTORA DO LAR

De ordem do sr. presidente, convido os srs. associados a comparecer á séde social á rua Nery Pinheiro n. 85, ás 19 horas dos dias 15 e 16 do corrente, para a eleição da nova directoria.

Rio de Janeiro, 13 de agosto de 1918 — O secretario *José Baptista Fernandes.* (B. 29.485)

ANNUNCIOS

LLOYD BRASILEIRO

Serviço geral de navegação

PRAÇA SERVULO DOURADO

(Entre Ouvidor e Rosario) — Telephone 2401, Norte

LINHAS POSTAES

Linha do Sul

O PAQUETE

Servulo Dourado

Sairá no dia 22 do corrente, ás 10 horas da manhã, escalando em Santos, Paranaguá, Antonina, S. Francisco, Itajahy, Florianopolis, Rio Grande e Montevidéo.

Linha do Norte

O PAQUETE

OLINDA

Sairá amanhã, 16 do corrente, escalando em Victoria, Bahia, Maceió, Recife, Cabedello, Natal, Ceará, Tutoya, Maranhão, Pará, Santarém, Obidos, Parintins, Itacoatiára e Manáos.

Linha de Sergipe

O PAQUETE

Almirante Jaceguay

Sairá no dia 23 do corrente, escalando em Victoria, Caravellas, Ponta d'Areia, Ilhéos, Bahia, Aracajú, Penedo e Villa Nova.

Recebe passageiros e cargas no armazem n. 6, da Doca do Lloyd Brasileiro, á rua Visconde de Itaborahy.

AVISO — As cargas para os paquetes de passageiros só serão recebidas por mar ou por terra, até á vespera do dia da partida, e os volumes até á vespera. Ordens de embarque, encommendas, valores, fretes, passageiros e mais informações, no escriptorio: Praça Servulo Dourado (entre Ouvidor e Rosario).

A bagagem do porão dos senhores passageiros deve ser embarcada pelo armazem 12 do Cáes do Porto, onde será recebida até ás 17 horas da vespera do dia da partida. (2591)

DR. SILVINO MATTOS

Laureado com Grandes Premios e medalhas de ouro em Exposições Universaes, Internacionaes e Nacionaes.

Extracções de dentes, sem dor, a	5$000
Dentaduras de vulcanite, cada dente a	5$000
Obturações, de 5$ a	10$000
Limpeza de dentes a	5$000
Concertos em dentaduras quebradas, feitos em quatro horas, cada concerto a	10$000

E assim, nesta proporção de preços razoaveis, são feitos os demais trabalhos cirurgico-dentarios, no consultorio electro-dentario da

RUA URUGUAYANA, 3,

esquina da rua da Carioca e em frente ao largo da Carioca; das 7 horas da manhã ás 5 da tarde, todos os dias.

Telephone: 1555 — Central. (C. 199)

VESTIDOS por qualquer figurino. Preços modicos. Filial da CASA RATTO. Rua Gonçalves Dias, 57 — 1º andar. Telephone Central, 2124. (965)

HOMEM E MULHER

Molestias do apparelho genital. Vias urinarias. Tratamento de syphilis. App. do 914. Cirurgia em geral. DR. BARBOSA VIANNA Da Santa Casa e da Faculdade. Consultorio, Rodrigo Silva, 6. De 3 ás 5. Telep. 1048 Central. (4886).

CALLOS!!!

"EXTRACTOR LUSITANO", tira radicalmente e sem dor, qualquer callo, cravo, callosidade ou verruga. E' a ultima novidade. Depositarios: Drogaria Pacheco, R. dos Andradas n. 43, e Alfredo de Carvalho, r. 1º de Março, 10. Preço 1$500. (B 28959)

Escola Normal

CONCURSO DE ADMISSÃO

Foi o Instituto Polyglotico que maior numero de alumnas teve, ainda este anno, admittidas á Escola Normal, onde, com as que lá se acham, conta hoje 65. Sete sairam diplomadas em dezembro p. p., tendo, o Instituto Polyglotico, por este motivo, mandado celebrar, na egreja de S. Francisco de Paula, uma missa em acção de graças, á qual assistiram as novas normalistas.

Estão abertas as matriculas, para quem quizer se preparar com segurança para o proximo concurso.

Avenida Rio Branco n. 149, por cima do "Cine Palais". (4250)

Seria absurdo

Uma senhora chic usar diariamente verdadeiras drogas no rosto, podendo usar sómente a

Agua branca Neval

O AMIGO DA BELLEZA

Vidro 8$000, pelo correio 10$000.

Vende-se nas perfumarias, drogarias e pharmacias — Deposito geral: *CASA GASPAR* — RIO (4246)

RAIO X

Vende-se uma completa e nova installação para hospitaes, etc.; 11, largo da Carioca, The Dental. (B [illegible])

QUARTO

Aluga-se um quarto, em casa de pequena familia de todo respeito, a um senhor nas mesmas condições. A. Gomes Freire 108, terreo. (B 29654)

"Pensão Chineza"

Comida variada de 1ª ordem, a domicilio e á mesa; á rua General Camara 178. Tel. Norte, 6030. (C 308)

REPENTINO

Meias solas em 30 minutos, saltos em 10 minutos. Especialidade em solas a Luiz XV. Rua Estacio de Sá 71. Telep. Villa 1309. (4460)

Genipapo do norte

6, 1$500, Sopotis Maduros 25, 2000. S. José 57. Central, 2422. (C 215)

(C 220)

CASA

De preço modico, precisa-se, com 3 quartos, mais dependencias e bom quintal, entre Rocha e Todos os Santos. Cartas a M. T. R., nesta redacção. (C 240)

A unica descoberta da Sciencia

O *"Creme Poderoso"* (*Crême Puissante*), de mme. Emilia é o remedio mais efficaz para a cura das espinhas, rugas, sardas, etc., torna a cutis fina, macia, alva e de um avelludado encantador. Approvado pela S. Publica, reg. n. 13.113. Milhares de attestados confirmam sua efficacia. Vende-se Drog. Granado, Casa Huber, Granado & Filhos, nas perfumarias e no dep. S. Pedro, 51, sob. Preço 2$500, pelo correio 3$500. (C 313)

T³ (Tolice cubica !...)

Seria, caro leitor, relutardes em *experimentar e comparar, em seus effeitos, o elixir dentifricio* "CALMETTINA" *e a pasta dentifricia* "CALMETTINA", cujos caracteristicos são: *originalidade, efficiencia e inocuidade absolutas.* Indagae dos medicos e dentistas. Em todas as pharmacias, drogarias e perfumarias. (315)

"Erysipelatina"

Preservativo da erysipela. Formula do professor dr. CARLOS DE FREITAS. Deposito geral: Pharmacia Moura Brasil. — 37, Rua Uruguayana, 37. (311)

AO COLLETE DE OURO

CASA FUNDADA EM 1848 — por — MME. ESCOFFON

CINTAS HYPOGASTRICAS

Participa ás suas amigas e freguezas que continua a fazer sob medida cintas e colletes para gravidez ou qualquer outra coisa, como para hernia, saida de parto, etc. RUA DO CATTETE, 201 (3551)

COLLEGIOS

COLLEGIO BRASIL

NICTHEROY

INTERNATO E EXTERNATO

De 201 inscripções, 173 approvações em 1917, perante as bancas examinadoras do Pedro II

Secção masculina: Ensino solido. Boa educação moral. Cultura physica. Alimentação de 1ª ordem. Clima muito saudavel. RUA NORONHA TORREZÃO 661 — Tel. 991—Cubango (3417)

Secção feminina: Selecto corpo docente. PRATICA DAS LINGUAS FRANCEZA E INGLEZA. Curso de admissão ás Escolas Normaes e Curso de Aperfeiçoamento, para Professoras. Aprimorada educação moral e artistica. RUA DA BOA VIAGEM, 54 Teleph. 275—S. Domingos

ESCOLA NORMAL — Curso de admissão dos profs. Correggio de Castro, Jacques Raymundo, e Mozart Monteiro, docentes da Escola Normal. — Expediente: 10 ás 16 horas. — Mensalidades: 40$000. — 67, Sete de Setembro (na Escola Remington). Tel. C. 2138. (4436)

TAILLEUR POUR DAMES. Costumes manteaux, vestidos sob medida, feitos a capricho, preços reduzidos. — J. Silva. Tel. 120 C. — Carioca, 34, 1º andar. Entrada pela Alfaiataria. (4473)

Aos exportadores do interior

MARTI, PACHECO & Cª.

Rua 1º de Março, 106

Recebem á consignação generos do paiz prestando rapidas e vantajosas contas de venda. 1509)

MICA (Malacacheta)

ARNALDO DE CARVALHO

Import-Export

RUA BUENOS AYRES, 87 - Sobrado

Teleph. Norte 1946

Endereço telegraphico MICA

RIO DE JANEIRO

Compra se qualquer quantidade; paga-se preços elevados

(3521)

Dentes, sem dor — Tratamento e extracção, absolutamente sem dôr, pelo cirurgião-dentista Julio Junqueira de Aquino. Av. Central 90, 4º and. Gabinete electrico. (B 29310)

CHAPÉOS DE SENHORA

Compram-se em bom estado, luxuosos ou não; informa-se, por favor, na r. S. José 89, padaria, com o sr. Antonio. (C 289)

COBERTORES AVARIADOS

Vendem-se, de 2$000 a 20$000, cada um. Rua dos Andradas n. 44. (C 390)

ELEGANCIA e modicidade nos preços

VESTIDOS em voil desde 28$000

COSTUMES de cazemira desde 75$000

VESTIDOS de lã desde 85$000

CASACOS de cazemira desde 35$000

CASA OSORIO

Rua do Theatro 25 e 7 de Setembro 194

TELEPHONE C. 4996

(Unica casa que offerece passagem livre de uma á outra rua)

4264

GRATIFICA-SE

Pequena familia precisa com urgencia de uma casa secca, no minimo com 2 quartos 2 salas e demais dependencias, na Bocca do Matto, ou proximidades. Gratifica-se á quem indicar uma que agrade. Informações á Teixeira, Cattete 246, sobrado. (C. 278)

C. H. Amor e Fé em Deus

MEDIUNS INVISIVEIS

Para obter consultas e *Diagnosticos de Qualquer Molestia*, é só dirigir a Caixa do Correio n. 1352 (Rio de Janeiro), do Centro Humanitario acima, mandando o *Nome, Edade, Profissão, Residencia* e um *Sello de 100 réis* para a resposta. (4866)

ESCRIPTORIO

Aluga-se um de frente, 1º andar, na Avenida Rio Branco 105, esquina da rua do Rosario; trata-se no Café Mourisco. (C 302) E

Cura radical

Da GONORRHÉA CHRONICA ou RECENTE, em poucos dias por processos modernos sem dôr, garante-se o tratamento. Tratamento pela electricidade 606 e 914. Vaccinas de Wright. Assembléa, 54. Das 9 ás 11 e 12 ás 18. SERVIÇO NOCTURNO, 8 ás 9 — Dr. Pedro Magalhães. (B 29049)

NOVO CATALOGO

DISCOS E PERFUMARIAS

(Descontos especiaes)

Remette-se gratis a quem enviar o seu endereço.

F. FAULHABER

119, Rua Marechal Floriano, 119.

Rio de Janeiro (4868)

AO PUBLICO

Casa Geraldes

Grande stock de Drogas, Especialidades Pharmaceuticas.

URUDONAL

PASTILHAS DE VALDA

PREÇOS REDUZIDOS

RUA DA URUGUAYANA N. 142

Entre a Rua d'Alfandega e Hospicio

4842)

ALFAIATARIA BARRA DO ROCIO

58 — RUA DA CARIOCA — 58

76$ — 80$ e 90$000—ternos de casimira preta, azul, ou de cor, sob medida, no rigor da moda, obra a capricho.

50$ — 66$ e 70$000 — ternos de casimira feitos na ultima moda: trabalho especial. (4273)

Spanish American Bureau Of Information

(AGENCIA DE NEGOCIOS E INFORMES)
(UNICA EN LOS E. U.)

Podemos relacionarle ventajosamente con los manufacturero y hombres de negocios de este país. Proporcionamos informes y hacemos investigaciones de todo genero.

Escribanos hoy mismo diciendonos en la clase de mercaderia en que se interesa o los productos que tienes para vender.

Si tiene pensado venir a este país escribanos anticipadamente para irle a recibir. NUESTROS SERVICIOS SON GRATUITOS.

SPANISH AMERICAN BUREAU OF INFORMATION

1265, Broadway, New York, City. U. S. A.

4567)

COMMERCIO

Rio, 15 de agosto de 1918.

NOTAS DO DIA

ASSEMBLÉAS ANNUNCIADAS

Companhia Brasileira de Carbureto de Calcio, dia 16, ao meio dia.

Companhia Estrada de Ferro e Minas de S. Jeronymo, dia 17, ás 3 horas.

Empresa Sanatorios do Brasil, dia 19, a 1 hora.

Companhia Brasileira de Carbureto de Calcio, dia 16, ao meio-dia.

Sociedade em commandita João Gomes & Comp., dia 17, ao meio-dia.

Empresa Sanatorios do Brasil, dia 19, a 1 hora.

The Red Star Company, dia 19, ás 3 horas.

Companhia Mineira de Lacticinios, dia 21, ao meio-dia.

REUNIÃO DE CREDORES

Credores de Manoel Felippe Garcez, dia 19, ás 2 horas.

Fallencia de Lupo de Mesquita, dia 20, á 1 hora.

Credores de Nagib Nassa, dia 26, á 1 hora.

Fallencia de Godoy Fernandes & Paiva, dia 28, á 1 hora.

CONCORRENCIAS ANNUNCIADAS

Directoria Geral de Obras e Viação da Prefeitura, para a venda de dois terrenos existentes em Santa Cruz, dia 17, ás 2 horas.

Estrada de Ferro Oéste de Minas, para o fornecimento de 20.000 dormentes de madeira de lei, dia 19, á 1 hora.

Estrada de Ferro Oéste de Minas, para o fornecimento de 160.000 pregos e 20.000 parafusos, dia 22, á 1 hora.

Directoria Geral de Obras e Viação da Prefeitura, para a venda de [illegible], dia [illegible], ás 2 horas.

VENDAS JUDICIAES

Dia 16 — Corretor Orozimbo Muniz Barreto Junior, um titulo de socio do Jockey-Club.

PAGAMENTOS ANNUNCIADOS

Companhia Brasil Industrial, juros, dia 16.

Empresa Industrial de Madeiras "S. João da Matta", dividendo de 6$, dia 15.

The Leopoldina Railway, dividendo de 2$198, dia 26.

CAMBIO

Hontem, este mercado abriu indeciso, correndo para os saques as taxas de 12 3/8, 12 7/16 e 12 1/2 d. e para a compra das letras de cobertura a de 12 17/32 d.

Os negocios conhecidos foram de pouca monta, fechando o mercado em calma, com o bancario cotado de 12 3/8 a 12 1/2 d. e o particular a 12 1/2 e 12 17/32 d.

TAXAS DAS TABELLAS

	A 90 div.	
Londres	12 3/8 a	12 7/16
Paris	$718 a	$721
	A' vista	
Londres	12 3/16 a	12 1/4
Paris	$725 a	$731
Italia	$530 a	[illegible]
Portugal	2$300 a	2$610
Nova York	4$130 a	4$145
Buenos Aires (peso, papel)	1$830 a	1$970
Buenos Aires (peso, ouro)	—	4$220
Vales, cafe	$717 a	$725
Suissa	1$060 a	[illegible]
Hespanha	1$105 a	[illegible]
Montevidéo	3$130 a	3$190
Vale ouro	—	2$227

LIBRAS

Vendedores a 22$000 e compradores a 21$[illegible].

LETRAS DO THESOURO

As letras papel, expostas a [illegible] até a data de emissão, acharam compradores com 1 a 2 1/2 por cento de agio e tiveram vendedores de 2 a 2 1/2 por cento de agio.

CAFÉ

Movimento do Mercado

	Saccas	
Entradas em 11 e 12:		
E. F. Central	2.278	
E. F. Leopoldina	8.141	
Cabotagem	431	
Cabotagem	5.320	
Barra a dentro	431	
Total	16.170	
Desde 1º		59.043
Desde 1º de julho		253.964
Embarques em 12:		
E. Unidos	4.020	
Europa	—	
Rio da Prata	350	
Cabotagem	2.130	
Total	6.509	
Desde 1º		29.039
Desde 1º de julho		201.273
Existencia em 13 de tarde		786.346

Hontem este mercado abriu firme, com boa procura e bastante café á venda, tendo sido effectuadas, de manhã, transacções de 5.870 saccas, nas bases de 9$600 e 9$700 a arroba, pelo typo 7.

A' tarde foram realizadas vendas de 1.052 saccas, nos mesmos preços da abertura, fechando o mercado inalterado.

A Bolsa de Nova York abriu com 1 ponto de baixa e 2 de alta.

Passaram por Jundiahy 23.000 saccas.

Não houve entradas.

COTAÇÕES

4	10$300 e 10$600
5	10$200 e 10$300
6	9$800 e 10$000
7	9$600 e 9$700
8	9$300 e 9$400
9	9$000 e 9$100

PINTO LOPES & C.

Rua Benedictinos, 25. Commissarios de café, manteiga e cereaes. (216)

SANTOS

Dia 13:	
Entradas	41.127
Desde 1º	[illegible]
Saidas	[illegible]
Desde 1º de julho	[illegible]
Stock	[illegible]
Existencia	3.863.453

Posição do mercado: estavel.

PREÇOS

Typo 4	7$000
Typo 7	6$200
Typo 7 (convenio)	4$200

ASSUCAR

Entradas em 13: 4.220 saccas.
Desde 1º: 58.304 ditos.
Saidas em 13: 3.250 saccas.
Desde 1º: 71.632 ditos.
Existencia em 14, de tarde: 129.893 saccos.
Posição do mercado: Firme.

COTAÇÕES

Branco, crystal	1$100 a 1$050
Idem, 3ª sorte	Não ha
Crystal, amarello	$850 a $900
Mascavo	$600 a $650
Mascavinho	$720 a $900

ALGODÃO

Entradas em 12: não houve.
Desde 1º: 3.413 fardos.
Saidas em 12: 682 ditos.
Desde 1º: 6.162 fardos.
Existencia em 13, de tarde: 9.272 ditos.
Posição do mercado: firme.

COTAÇÕES

Primeira sorte ... 54$000 a 56$000

BOLSA

VENDAS

Apolices:	
Uniformisadas de 1:000$, 1, 4, 6, 48 a	925$000
Provisorias, 24 a	805$000
O. do Porto, 24 a	910$000
C. de E. de Ferro, 11 a	900$000
Ditas idem, 20, 30 a	904$000
Ditas idem, 1 a	902$000
Ditas idem, 1, 3, 40, 6, 250 a	903$000
C. do Thesouro, de 200$, 2 a	900$000
Ditas de 1:000$, 20, 10, 30 a	896$000
Ditas idem, 8, 21 a	[illegible]
Ditas port., 3, 20 a	[illegible]
Ditas idem, 3, 30 a	895$000
Ditas idem, 4, 4 a	900$000
Municipaes de 1909, port., 12 a	196$000
Ditas idem, 7, 3, 10, 25, 40, 14 a	197$000
Ditas de 1912, port., 130 a	180$500
Ditas idem, 50, 100, 100, 1.000 a	191$000
Ditas de Bello Horizonte, 33 a	[illegible]
E. de Minas Geraes, 1, 10 a	[illegible]
[illegible]	[illegible]
Bancos:	
Portuguez, 20 a	130$000
Lavoura, 100 a	183$000
Commercial, 1, 3 a	160$000
Brasil, 5, 25, 37, 60, 48, 104 a	230$000
Companhias:	
Loterias N. do Brasil, 100, 100, 100, 200, 500 a	155$000
Ditas idem, 100, 100, 100, 100, 100, 100, 200 a	160$000
Ditas idem, 100 a	165$250
Dita idem, 100, 100, 100, 500, 500 a	165$500
Ditas idem, 200 v/c. 30 dias, a	158$750
Terras e Colonização, 500 a	175$250
Ditas idem, 100, 500 a	175$500
Ditas idem, 100, 200 a	18?$000
Ditas idem, 100, 200, 200 a	183$500
Dita idem, 100, 100, 100, 100, 200, 100, 200, 200 a	191$000
Ditas idem, 200, 100, 200 a	192$250
Dita idem, 100, 100, 100, 150, 200, 200, 200, 200, 500, 500, 300, 200, 500 a	195$500
Ditas idem, 100, 200, 100 a	175$750
Ditas idem, 500, v/c. 30 dias, a	184$500
E. F. Norte do Brasil, 100 a	25$000
E. F. de Goyaz, 200 a	36$000
Ditas idem, 200, 350 a	38$000
Ditas idem, 100 a	39$000
Ditas idem, 100 a	40$000
Rêde Mineira, 200, 400, 500, 1.000 a	69$000
Dita idem, 100, 1.000 a	69$500
Ditas idem, 100, 100, 200, 300, 500 a	70$000
Ditas idem, 100, 100, 200, 300, 400, 1.000, 650 a	70$500
Ditas idem, 100, 100, 200, 400, 100, 200, 500, 1.000 a	71$000
Ditas idem, 100, 100, 200, 200, 200, 250, 300, 100, 500 a	71$500
Ditas idem, 100, 100, 200, a	72$000
Ditas idem, 1000, v/c. 30 dias, a	73$000
Ditas idem, 500, v/c. 30 dias a	73$000
Ditas idem, 500, v/c. 30 dias, a	73$500
Docas da Bahia, 100 a	115$000
Ditas idem, 50, 200, 300 a	117$500
Ditas idem, 50, 300, 300, 1.000 a	118$000
Ditas idem, 100, 1.000 a	118$500
Ditas idem, 300, 300, v/c. dias, a	116$000
Ditas idem, 100, 1.000, v/c. 30 dias a	119$000
Ditas idem, 500, 1.000, v/c. 30 dias a	120$000
Ditas idem, 300, v/c. 30 dias, a	[illegible]
Minas S. Jeronymo, 200 a	[illegible]
Ditas idem, 500 a	[illegible]
Ditas idem, 50 a	[illegible]
Ditas idem, 100, 100 a	[illegible]
Ditas idem, 100, 100, 200, 200, 300 a	136$000
Ditas idem, 100, 100, 100, 200, 200, 500 a	136$500
Ditas idem, 100, 200, 200 a	147$000
Ditas idem, 500 v/c. 30 dias, a	147$500
Ditas idem, 500, 500, v/c. 30 dias, a	148$000
Ditas idem, 500, v/c. 30 dias, a	150$000
Ditas idem, 500, v/c. 30 dias, a	152$000
Progresso Industrial, 6 a	205$000
Docas de Santos, port., 235 (cautela)	550$000
Ditas idem, 10, a	545$000
Ditas idem, 50, v/c. 30 dias, a	550$000
Debentures:	
Tecidos Botafogo, 100 a	190$000
Manufact. Fluminense, 14 a	197$000
Docas de Santos, 100 a	211$000
Docas da Bahia, 2ª serie, 100, 100 a	250$000
Letras:	
Banco C. Real de Minas Geraes, 7 º/º, 3 a	101$000

OFFERTAS

VENDAS

Apolices:		
Uniformisadas	928$000	925$000
Provisorias	900$000	880$000
O. do Porto	910$000	900$000
C. de E. de Ferro	905$000	902$000
C. do Thesouro	898$000	896$000
Ditas ao portador	897$000	—
S. da Baixada	892$000	—
S. Judiciaes	—	880$000
E. do E. Santo (6 º/º)	818$000	—
E. de M. Geraes	[illegible]	[illegible]
E. do Rio (4 º/º)	[illegible]	[illegible]
Ditas de 1905, port.	—	—
Dita nom.	[illegible]	[illegible]
Municip. de 1906	197$500	196$500
Ditas nom.	[illegible]	[illegible]
Ditas de 2 20	—	238$000
Ditas nom.	210$000	—
Ditas de 1914	200$000	—
Ditas nom.	—	198$000
Ditas de 1917	190$000	[illegible]
Ditas de Nictheroy	93$500	92$000
Ditas de Petropolis	100$000	205$000
Ditas de [illegible]	[illegible]	—
Ditas de B. Horizonte	185$000	—
Bancos:		
Brasil	230$000	210$000
Mercantil	—	[illegible]
Commercio	—	[illegible]
Lavoura	183$000	—
Commercial	—	193$000
Portuz. do Brasil	—	140$000
Nacional Brasileiro	—	200$000
C. de Seguros:		
Brasil	—	60$000
Indemnizadora	—	30$000
Integridade	—	70$000
Minerva	—	60$000
Norte do Brasil	—	15$000
C. de E. de Ferro:		
M. S. Jeronymo	147$000	146$000
Rêde Mineira	72$000	71$000
Goyaz	35$000	34$000
C. de Tecidos:		
M. Fluminense	250$000	—
Prog. Industrial	—	210$000
Conf. Industrial	—	200$000
Alliança	—	215$000
Mageense	160$000	155$000
Botafogo	—	92$000
Meraes Sarmento	—	212$000
Carioca	300$000	—
Cometa	—	228$000
C. Diversas:		
Docas da Bahia	118$000	116$000
Docas de Santos	552$000	545$000
Ditas nom.	548$000	542$000
Loterias	161$250	160$000
Terras	195$500	192$000
Melh. Maranhão	—	[illegible]
Transporte e Carruagens	—	61$000
Lav. Confiança	210$000	—
Carbonifera S. Rio-Grandense	—	48$000
Centro Pastoril	27$000	—
Com. Brasileira	205$000	—
Ind. Sal Mineira	195$000	—
Debentures:		
Docas de Santos	—	211$000
Tec. Botafogo	200$000	190$000
"I. Brasil"	200$000	—
Manuf. Fluminense	199$000	190$000
Docas da Bahia (2ª serie)	255$000	250$000
Conf. Industrial	—	198$000
Antarctica Paulista	200$000	—
Merc. Municipal	210$000	207$000
Tecidos Carioca	200$000	198$000
T. Mageense	190$000	—
Tecidos Alliança	203$000	197$000
America Fabril	—	202$000
Linha de Sapop.	—	190$000
Tijuca	225$000	—
P. Industrial	200$000	—
Letras		
Banco C. R. Minas Geraes, 7 º/º	—	102$000

EXPEDIENTE

DA ALFANDEGA

Esta repartição arrecadou, hontem, a importancia de [illegible] de renda, sendo [illegible] em ouro e [illegible] em papel.

De 1 a 14 do corrente foram arrecadados 22.503:833$810.

Em egual periodo do anno passado foram arrecadados [illegible], sendo a differença para mais, no corrente anno, de 830:793$639.

—:— Hoje não haverá expediente nesta repartição.

—:— Foi encaminhado ao Thesouro um recurso interposto pela firma Rodolpho Hess & C., da decisão da Inspectoria, classificando como agulhas de Pravaz, da taxa de 1$200, do art. 876 da Tarifa, a mercadoria que submetteu a despacho como seringas de vidro, da taxa de 2$000, do artigo 915.

—:— A' Directoria da Receita do Thesouro, foi remettido um requerimento de F. Ellis, pedindo ao ministro da Fazenda a expedição, a esta Alfandega, de providencias attinentes á boa applicação da ordem n. 429, de 29 de maio ultimo.

—:— Ao Thesouro foram encaminhados os recursos interpostos por Stassin & Lemcan, da decisão do inspector, condemnando-os a pagar, em dobro, a differença verificada na mercadoria que despacharam pela nota n. 1.566 de julho passado, e por Pereira Araujo & Christovão Fernandes & C., de seu acto considerando bem classificada como azotado de potassio, da taxa de 400 réis, a mercadoria que submetteram a despacho pelas notas ns. 6.273 e 3.729 de março ultimo.

—:— Foi remettido ao director do gabinete do ministro da Fazenda, o processo referente ao recurso interposto pelo ajudante de guarda-mór Pedro de Castro Samico, da decisão do inspector negando-lhe abono da gratificação de barra.

—:— O commandante do vapor "Jethou", entrado em agosto do anno passado, foi responsabilizado pelo pagamento dos direitos em dobro de mercadorias que deixou de descarregar.

Para proceder á respectiva avaliação, foram designados os estripuratorios Carvello de Mendonça e Amaro Camara.

—:— Ao Thesouro foi encaminhado um requerimento do official aduaneiro [illegible], pedindo [illegible].

—:— Foram concedidos 30 dias de prazo, em prorogação, á Santos Zembra & C., para apresentação da factura consular referente a quatro caixas de mercadorias que importaram pelo vapor "Camoens", entrado em abril ultimo.

—:— Foram deferidos os requerimentos da baixa do termo de responsabilidade que assignaram por falta de factura consular, de mme. Selda Potocka, Segura Campos & C., João Vidal, Leandro Martins & C., Magalhães & Lamego, Standard Oil Cº of Brasil, Societé A. du Gaz, Salvador Cianci, Singer Sewing Machine Cº, Vasco Ortigão & C. e V. Silva & C.

—:— Os commandantes dos vapores "Kentucky" e "Florida", entrados, respectivamente, em maio e julho ultimo, foram responsabilizados pelo pagamento dos direitos de mercadorias extraviadas de volumes importados por Moreira Dorildo & C. e Alberto Gomes & C.

RENDAS PUBLICAS

RECEBEDORIA DE MINAS

Arrecadação de hontem	[illegible]
De 1 a 14	[illegible]
Em egual periodo do anno passado	179:585$975

MARITIMAS

VAPORES ESPERADOS

Nova York, "Frisia"	15
Portos do norte, "Jaceguay"	16
Stockolmo e esc., "[illegible]"	17
Portos do sul, "Florianopolis"	17
Portos do norte, "Bahia"	18
Portos do norte, "Minas Geraes"	23
Portos do norte, "Pará"	29

VAPORES A SAHIR

Portos do sul, "[illegible]"	15
Montevidéo e esc., "[illegible]"	15
Rio da Prata, "Frisia"	15
Portos do norte, "Olinda"	16
Ilhéos e Bahia, "[illegible]"	17
Nova York, "Saga"	17
Mossoró e esc., "Itaberá"	17
Pelotas e esc., "Itapura"	18
Ponta da Areia, "Aymoré"	18
Portos do sul, "[illegible]"	18
Aracajú e esc., "Itaparica"	20
Victoria e Caravellas, "Helena"	20
[illegible]	20
[illegible]	20
Montevidéo e esc., "[illegible]"	22
Portos do norte, "[illegible]"	23
[illegible]	23
Villa Nova e esc., "A. Jaceguay"	24

"RHODINE"

(Acido Acetylsalicylico)

USINES DU RHONE

Os comprimidos são de **50** centigrammas

DISSOLVEM-SE RAPIDAMENTE

a sua efficacia é incontestavel contra:

NEVRALGIAS — ENXAQUECAS - GRIPPES - RHEUMATISMOS

e em nada se parecem com outros comprimidos cuja **composição** é **ignorada**

Agente exclusivo:

P. EISE - 133, Rua do Rosario

RIO DE JANEIRO

(3064)

PRECISA-SE de carpinteiros no Club Fluminense, para a Companhia Constructora em Cimento Armado. Ordenado de 6$500 a 7$000. (B 29350) D

PRECISA-SE de uma empregada, de 14 a 16 annos, para copeira e arrumadeira, para casa de pequena familia. Exigem-se informações; rua do Roso n. 36 — Laranjeiras. (B 29305) C

PRECISA-SE de ajudante de costura, na rua do Cattete n. 220, sob. (C 261) D

PRECISA-SE de uma boa corpinheira e boa ajudante; rua Bento Lisboa n. 42. (C 238) D

PRECISA-SE um costureiro, na encardenação da rua Cotovello 39. (C 226) D

PRECISA-SE de aprendizes com pratica; rua S. José n. 68, encadernação. (B 29631) D

PRECISA-SE de um carreiro portuguez, que tenha carta de comportamento, e que tenha disposição para trabalhar. Ordenado 3$500 diarios a secco. Tratar no Armazem Coelho, Estação de Belford Roxo, E. F. Rio D'Ouro, E. do Rio; ou vende-se um carro com dois bois, tem frete no local. (B 29378) D

PRECISA-SE de uma moça para cozinhar e lavar, que durma no aluguel; rua Evaristo da Veiga n. 4. (C 273) D

PRECISA-SE de um vendedor ambulante que tenha garantias de uma firma reconhecida; garante-se 200$000 por mez; informações na rua Benedicto Hippolito 186-B, sobrado, com o sr. Miguel. Para roupas feitas da moda. (B 29581) D

UMA moça deseja uma collocação, no commercio ou escriptorio. Cartas a Conceição; Senador Dantas 58. (B 29551) D

Companhia Luso Brasileira

Seguros de Guerra, Maritimos e Terrestres

"SAGRES"

Capital, Escudos, 2.000:000$00

SEDE EM LISBOA, PORTUGAL

Filial: 1º de Março 65, 1º andar — Telephone, Norte, 26

Representantes e Banqueiros **SOUTO MAIOR & C.**

NILO GOULART, Gerente — *Gastão da Cruz Ferreira*, Sub-gerente

(3402)

JUVENTUDE ALEXANDRE

E' o unico tonico que não contém nitrato de prata e além de dar a côr natural ao cabello depois de branco, extingue-se a caspa que é a verdadeira causa da calvicie, desenvolve o crescimento e amacia o cabello, tornando-o abundante.

A Juventude já conquistou os maiores louvores das pessoas que a têm pela conservação do cabello, o que o seu fabricante prova com innumeros attestados. **PREÇO** $000

A JUVENTUDE não offende a pelle. Foi approvada pela Directoria Geral da Saúde Publica e premiada com medalhas de ouro da Exposição Nacional de 1908.

A' VENDA em todas as pharmacias e drogarias do Rio de Janeiro e em S. Paulo, Baruel & C., em Maceió, Pharmacia Central (Rua Primeiro de Março n. 27).

EVITAR AS IMITAÇÕES, PEDINDO

JUVENTUDE ALEXANDRE

(4068)

VENDAS EM LEILÃO

LEILÃO DE PENHORES

EM 3 DE SETEMBRO

Comp. Aurea Brasileira

11, AVENIDA PASSOS, 11

Roga aos Srs. mutuarios reformarem até a vespera do leilão as suas cautelas vencidas. (C. 268)

LEILÃO DE PENHORES

EM 23 DE AGOSTO DE 1918

A. CAHEN & C.

22, Rua Barbara de Alvarenga, 22

(CASA FUNDADA EM 1876)

Tendo de fazer leilão no dia 23 de agosto, ás 11 1/2 horas da manhã DE TODOS OS PENHORES VENCIDOS, previnem aos Srs. mutuarios que podem resgatar ou reformar as suas cautelas até a referida hora.

Esta casa não tem filiaes

VEUVE LOUIS LEIB & C.

Successores

(B 28818)

Leilão de Penhores

em 21 de agosto

Delgado, Silva & C.

179, Rua 7 de Setembro, 179

Rogam aos Srs. mutuarios reformarem até a vespera do leilão as suas cautelas vencidas. (B. 28877)

Implorando a caridade

ANGELA PECORARO, viuva, com 86 annos de edade, completamente cêga e paralytica;

ANNA EMILIA ROSA, pobre velhinha, com 70 annos de edade;

AMANCIA, viuva, com 68 annos de edade, quasi cêga;

ANNA DO AMARAL, viuva, cêga e além disso doente e sem ninguem e nessa companhia, recolhida a um quarto;

BERNARDINA, 74 annos;

CARLOTA, pobre velhinha sem recursos;

ELVIRA DE CARVALHO, pobre cêga e sem amparo da familia;

FRANCISCA DA CONCEIÇÃO BARROS, cêga de ambos olhos e aleijada;

ENTREVADA, r. Senhor de Mattosinhos, 34, doente, impossibilitada de trabalhar, tendo duas filhas, sendo uma tuberculosa;

JOÃO DA CRUZ — Menino cêgo, paralytico e mudo, sem recursos;

LUIZA, viuva, com oito filhos menores;

SOARES, viuva, velha sem poder trabalhar;

MARIA EUGENIA, pobre velha sem o menor recurso para a sua subsistencia;

SANTOS, viuva, com 68 annos de edade, gravemente doente de molestias incuraveis;

THEREZA, pobre cêguinha sem auxilio de ninguem.

VIUVA DE UM JORNALISTA, sem o menor amparo.

Amas seccas e de leite

PRECISA-SE de uma ama de leite, na rua Riachuelo n. 305. (B 29545) A

Cozinheiros e cozinheiras

ALUGA-SE uma cozinheira, de forno e fogão; á rua 10 de Fevereiro 132, Botafogo. (C 156) B

ALUGAM-SE boas cozinheiras e outras, honestas e da roça; pedidos para Villa de Santa Thereza, E. do Rio, a Agenor Portugal. (Enviem sellos). (C 42) B

ALUGA-SE uma cozinheira para o trivial; na rua do Cattete 214, casa n. 1. (B 29642) B

PRECISA-SE de uma cozinheira, rua dos Artistas n. 55. Paga-se bem. (B 29597) B

PRECISA-SE de uma boa cozinheira, que seja muito limpa, para casa de tres pessoas, cozinha a gaz; trata-se a rua do Mattoso n. 79. (C 210) B

PRECISA-SE cozinheira de forno e fogão, ou bom trivial, para casal de tratamento; rua Tavares Bastos n. 21, casa XIX. (B 29510) B

TOSSE

Tome PEITORAL MARINHO

Rua 7 de Setembro, 186.

(1075)

PRECISA-SE de uma cozinheira, sabendo bem o trivial; 73, Barão de Amazonas — Tijuca. (B 29628) B

BORDADEIRA á mão, precisa-se, na rua do Cattete 220, sobrado. (C 262) D

CAMISEIRAS — As officinas da Casa Colombo, na Avenida Rio Branco n. 115, acceitam perfeitas costureiras para camisas e ceroulas; bom pagamento. (4900) D

FERREIROS — Ajudantes e aprendizes, precisam-se, á rua Pinto Figueiredo, 5, Tijuca. (B 28275) D

FABRICA de calçado — Precisa-se de um cortador de 2ª; na rua da Misericordia n. 78. (C 282) D

LIMADOR — Precisa-se um, na rua Marechal Floriano n. 51. (C 93) D

PRECISA-SE de um menor para servente de pharmacia; á rua Frei Caneca n. 142. (C 161) D

PRECISA-SE de boas ajudantes de corpinhos; rua da Assembléa 60. (C 87) D

Dentaduras completas

para mastigação. (Articulação anatomica).

Segurança perfeita em ambos os maxilares, sem necessidade de molas. Estas dentaduras além da mastigação *egual a dos dentes naturaes*, restabelecem no individuo a linha esthetica da face. Exito garantido. —*— DR. SA' REGO —*— Especialista.

CLINICA NOCTURNA — Das 5 ás 9 horas. Para as pessoas occupadas durante o dia. Preços especiaes para essa clinica.

RUA DO CARMO 71 — Esquina da rua do Ouvidor.

(2918)

PRECISA-SE empregada afiançada, para cozinheira do trivial e arrumadeira em casa de casal sem filhos, que lave casa e durma no aluguel; r. Santa Luiza n. 131 — Maracanã. (B 29631) B

PRECISA-SE de uma boa cozinheira; rua Barão de Itapagipe n. 72. (B 29448) B

Creados e creadas

ALUGA-SE uma moça para copeira ou arrumadeira, para pequena familia; trata-se na r. Voluntarios da Patria, 149, quitanda. (C 241) C

PRECISA-SE de uma creada branca de qualquer nacionalidade para serviços caseiros, menos cozinhar. Exigem-se boas referencias; rua Voluntarios da Patria n. 429, das 11 ás 13 horas. (B 28860) C

PRECISA-SE de uma pessoa para tomar conta de um menino, recem-nascido, seja carinhosa e séria; rua Senador Nabuco n. 90—V. Isabel. (C 34) C

PRECISA-SE de bons officiaes sapateiros, para obra de homem, á mão; paga-se 10$000 por par e precisa-se de bons concertadores; 101, rua Assembléa. (C 173) D

PRECISA-SE de um rapaz de 15 annos, para serviços domesticos e recados. Exige-se que venha acompanhado de pessoa de sua familia, dando informações de sua conducta; para tratar á rua do Ouvidor n. 55, 2º andar. (C 155) D

PRECISA-SE para uma casa de tratamento, de uma boa copeira e uma perfeita arrumadeira, que tenham muita pratica e tragam boas referencias. Para tratar, das 10 horas da manhã em deante, na praia do Flamengo n. 356. (C 102) C

CASA NUNES

Tapeçarias e ornamentações — Armadores e Estofadores

Mobiliarios modernos para todos os gostos e preços

Cortinas, — Stores, — Reposteiros, — Sanefas. — Colchoaria, etc.

Capas para mobilias.

Catalogo illustrado para os Estados.

65 e 67 - Rua Presidente Wilson - 65 e 67

(EX-R. DA CARIOCA)

(4409) ALFREDO NUNES & C.

PRECISA-SE de uma empregada, para pequena familia; paga-se 50$000, na rua Sylvio Romero n. 40 (antiga travessa Muratori). (C 307) C

PRECISA-SE, para um casal, de creada para todo serviço, na rua do Senado n. 326, sobrado. (B 29668) C

PRECISA-SE de uma creada para todo o serviço, pequena familia, que durma no aluguel; rua Conselheiro Salgado Zenha n. 86. (C 266) C

PRECISA-SE de uma creada para pequena familia, que durma no aluguel; avenida Gomes Freire 138, 1º andar. (C 32) C

PRECISA-SE de uma menina para serviços de casal, dormindo no emprego; rua Goyaz n. 390—Piedade. (B 29346) C

PRECISA-SE de uma mulher para tratar de criação; prefere-se creoula; rua Conde de Bomfim n. 1053. (B 29374) D

PRECISA-SE de uma mocinha para copeira e arrumadeira; rua da Passagem n. 164. Tel. Sul 3493. (C 77) C

PRECISA-SE de um menino de 8 a 10 annos, para casa de familia séria; rua Conde Bomfim n. 44. (C 36) C

PRECISA-SE de perfeita ajoureira, na casa La Femme Chic; Ouvidor n. 141. (B 29488) D

PRECISA-SE de um rapaz para caixeiro, com pratica de balcão de padaria, dando boas referencias de sua conducta, na rua Goyaz 372—Estação da Piedade. (B 29387) D

Por CURIOSIDADE

Attente V. Ex. nas magnificas photographias expostos no "Grande Bar" (ponto dos bondes de Jardim Botanico), executadas nos modernos ateliers da

Foto - Brasil

R. 7 DE SETEMBRO, 115

4507)

Empregos diversos

ALUGA-SE uma perfeita arrumadeira; r. Farani n. 10, quarto 12. (B 29554) C

ALUGA-SE uma perfeita lavadeira e engommadeira de lustro, para casa de familia de tratamento; rua Senador Pompeu n. 259, sobrado. (B 29736) D

ARRUMADEIRA e faz costuras — Offerece-se uma, na rua Real Grandeza (avenida Mangueira), casa n. 30. (B 29315) D

PRECISA-SE de costureiros habilitados, para vestidos de senhoras, sob medida; na rua Visconde Itauna n. 95. (B 29162) D

PRECISA-SE de uma moça até 35 annos, para cuidar de duas creanças, que tenha instrucção sufficiente, para ensinar as primeiras letras, e que queira ir para o interior; paga-se bem. E' favor tratar á rua dos Araujos n. 11, das 10 á 1 da tarde—Conde de Bomfim. (B 29421) D

PRECISAM-SE floristas e aprendizes, com bastante pratica; rua 7 de Setembro n. 185, fabrica de flores. (B 29454) D

PRECISA-SE de bons carpinteiros; rua Silva Jardim n. 32. (B 29518) D

PRECISA-SE de uma boa ajudante de costureira; á rua D. Luiza n. 24 — Gloria. (B 29303) D

PRECISA-SE de um brasileiro para chacara; dá-se 80$, casa e comida; Santa Alexandrina n. 406. (B 29607) D

Casas e commodos, centro

LOCAÇÃO DE PREDIOS E DE TERRENOS.

Quereis alugar com rapidez a vossa propriedade ou obter por aluguel um predio ou terreno? Procurae J. Pinto, que elle tem sempre locadores e propriedades para indicar. Rua do Rosario n. 142, sobrado. Tel. 2969, Norte. (1549)

ALUGA-SE uma boa sala de frente, completamente independente, a um senhor do commercio: é casa de familia; tem luz e telephone; rua Riachuelo 320. (B 29528) E

ALUGA-SE esplendido commodo, sem mobilia, a senhor de edade ou senhora que trabalhe fóra; na avenida Gomes Freire 138, 1º. (C 31) E

ALUGA-SE, em casa de familia, um bom e espaçoso quarto, muito bem mobilado, com pensão, para casal; av. Central 35-A, 2º and. (C 147) E

ALUGAM-SE sala de frente e quartos mobilados, com pensão, na avenida Rio Branco 33; telephone, N. 4213. (C 140) E

ALUGAM-SE, em casa de familia, bons quartos de frente, com pensão, para rapazes; av. Rio Branco 35-A, 2º andar. (C 146) E

ALUGA-SE o grande armazem, com moradia para familia, na rua dos Arcos, 5; trata-se na rua Evaristo da Veiga, 13 e 15, armazem de madeiras. (C. 124) E

ALUGA-SE um quarto a rapaz do commercio rua Alfandega 176. (B 29314) E

ALUGAM-SE em casa de familia 2 quartos grandes, exclusivamente a cavalheiros; á rua Acre n. 82-2º andar. (B 29354) E

ALUGA-SE, á Avenida Mem de Sá 190, excellente commodo, a casal sem filhos ou senhor do commercio. (B 29487) E

ALUGA-SE um bom quarto, para 2 ou 3 rapazes, com pensão, em casa de familia; na rua Rodrigo Silva n. 6. (B 29452) E

ALUGA-SE um commodo em casa de familia com ou sem pensão para casal ou moços serios, preços razoaveis; rua do Lavradio 127. (B 29366) E

BANHOS quentes ou frios. . . . . . . 1$500

Largo da Carioca n. 3.

(B 28600)

ALUGA-SE o magnifico sobrado da rua do Senado, 246; podendo ser visto a qualquer hora; trata-se na loja. (C 101) E

ALUGA-SE uma casinha para um casal na rua do Riachuelo, 232, avenida. (B 29351) E

ALUGA-SE — Precisa alugar casa? Dirija-se á r. do Rezende 34, tel. 338 Central, onde se informam todas as casas vasias em qualquer bairro. (C 277) E

ALUGA-SE um bom quarto a um ou dois rapazes, com ou sem pensão, em casa de familia, muito socego; rua dos Arcos n. 9, 1º andar. (B 29643) E

ALUGA-SE um bom espaço para deposito de mercadorias; informa-se rua S. José 33, loja. (C 299) E

ALUGAM-SE em casa de familia, espaçosa sala de frente e um quarto, com mobilia e pensão, a um casal distincto ou a sr. de tratamento, rua de S. Bento, 30, 2º andar, esquina da avenida Central. (B 29504) E

ALUGAM-SE esplendidos commodos com luz electrica e telephone, á rua do Mercado, 34, e defronte ao mar, desde 45$ até 65$. (B 29589) E

ALUGA-SE uma boa sala de frente, a 1 ou 2 senhores do commercio, rua Larga, 7. (B 29587) E

CALLISTA — Aluga-se um gabinete mobilado e afreguezado, na rua da Quitanda n. 87. (C 262) E

QUARTO ou sala mobilados, aluga-se com pensão, a casal ou senhores de tratamento; rua Buenos Aires 256, sob. (C 287) E

SALA de frente espaçosa, aluga-se em casa de familia, a 2 moças do commercio, com ou sem pensão, rua Uruguayana 146, 2º andar. (C 286) E

SALA — Aluga-se mobilada, com 5 janellas, 1º andar, independente, para senhora ou senhor só; S. Dantas n. 59. (B 29318) E

Lapa e Santa Thereza

ALUGAM-SE os predios das ruas Augusta n. 25 e Aurea n. 56, ambos com dois pavimentos e optimos para familia de tratamento; chaves á rua Aurea n. 50 e trata-se á rua Sachet n. 12, sob., das 10 ás 4. (B 28930) F

GONORRHEA-

e suas complicações. Cura radical por processos seguros e rapidos. Dr. JOÃO ABREU. Das 8 ás 11 e das 13 ás 18 horas; 64, rua de S. Pedro, 64. (720)

Cattete, Laranjeiras, Botafogo e Gavea

ALUGA-SE um bom quarto mobilado, com ou sem pensão, na ladeira do Ascurra 55; tel. 331, B. M. (B 29161) G

ALUGAM-SE 2 quartos, mobilados, com pensão, á familia sem creanças ou casaes; casa de todo respeito; Buarque Macedo 17. (B 29483) G

ALUGA-SE (independente), um bom quarto, bem mobilado; na rua Barão de Guaratiba 27, Cattete. (C 25) G

ALUGA-SE esplendida sala de frente; casa de familia; Bento Lisboa, 25. (C 17) G

ALUGA-SE uma casa, na rua de Santa Christina n. 78, com uma bonita vista para o mar e com entrada pela rua Benjamin Constant; trata-se na mesma, das 7 da manhã ás 6 da tarde. (C 25) G

ALUGA-SE perto do mar, esplendida sala de frente, mobilada e independente, em casa de familia franceza; rua Corrêa Dutra 78. (C 303) G

ALUGA-SE em casa de senhora viuva, boa sala de frente e um quarto, tendo entrada independente, rua Thereza Guimarães, 18, Botafogo. (B 29637) G

ALUGA-SE por 70$ a casa da rua General Roca 67-I; trata-se na r. da Alfandega 12, Peixoto & C. (C 272)

GONORRHEAS !...

Tanto no homem como na mulher cura radicalmente com o unico especifico vegetal, Pilulas de Bruzzi. Unicas usadas em hospitaes e casas de saude, do Brasil e da Europa. Não estraga orgam algum.

Depositario geral — Drogaria Pacheco, R. dos Andradas 43. (606)

Vanadiol

É aconselhado pelos mais eminentes MEDICOS do Brazil e Europa como o melhor reconstituinte geral.

— A venda em toda parte —

4516)

ALUGA-SE um quarto em casa de familia; na r. Delphim 115 (casa 2), com ou sem pensão (Botafogo). (C 312) G

Cabelleireiro André

Applicador especialista em pinturas de cabellos: "Henné", todas as côres, ondulações, postiços, etc. Tel. C. 413. — Assembléa, 94, 1º andar. (C. 3480)

ALUGA-SE uma linda sala de frente, com pensão e todas as commodidades, a moças protegidas; na rua Bento Lisboa n. 2. (B 29414) G

ALUGAM-SE bons e confortaveis quartos, para familias e cavalheiros, pensão de familia, casa cercada de grande jardim; na rua Christovão Colombo n. 124, Cattete. (B 29430) G

ALUGA-SE, proximo a largo do Machado, casa de familia, esplendida sala de frente, mobilada; r. Bento Lisboa, 172. (C 311) G

ALUGAM-SE amplos aposentos, andar superior ou terreo, Bambina 110, C. III, Botafogo, proximo á praia. (B 28998) G

Saúde, Praia Formosa e Mangue

ALUGAM-SE 3 excellentes quartos, a 30$ cada um, em casa de familia; á rua da America 253, sobrado; bonde de 100 rs. á porta, de 5 em 5 minutos. (B 29531) I

ALUGA-SE uma boa casa, á rua Harmonia n. 70 (loja), por 120$; trata-se rua S. Pedro 38. (B 29552) I

ALUGA-SE um bom armazem, predio á rua Senador Eusebio 80, proprio para qualquer negocio; as chaves por E. F. no n. 82 e para tratar na praça Quinze de Novembro n. 42, loja. (B 29423) I

Vestuarios para Creanças

Sortimento novo e variadissimo

TODOS OS TECIDOS E MODELOS

Mack farlanes, Capas, Sobretudos e Pellerinos

PREÇOS SEM IGUAL

VER NO

O Tombo do Rio

Rua Uruguayana n. 1

Canto da rua da Carioca

4507

ALUGA-SE um bom quarto, na rua do Cattete n. 138, com pensão; 1º andar. (C 85) G

ALUGA-SE um quarto mobilado á rua da Gloria n. 8. (B 29433) G

ALUGA-SE um pequeno quarto, perto dos banhos do Flamengo, rua Corrêa Dutra, 23. (B 29639) G

ALUGA-SE a casal de tratamento ou a dois senhores do commercio, uma espaçosa sala de frente, luxuosamente mobilada, com optima pensão, luz electrica, telephone e todo o conforto; muito perto dos banhos de mar, rua Almirante Tamandaré, 57. (B 29600) G

Bordados e a jour

Festonés, picot, bordados a mão e a machina.

CASA *MME. COSTA*

Rua 7 de Setembro, 187

Telephone, Central, 1487

271)

ALUGA-SE um commodo mobilado; trata-se com d. Maria Freire, rua Benedicto Hipolyto, 229. (C. 121) I

ALUGA-SE a casa da rua Dr. Ezequiel, 14, com 2 salas e 3 quartos, e grande quintal; tratar á rua S. Leopoldo, 330. (B 29583) I

Catumby, Estacio e Rio Comprido

ALUGA-SE, em casa de familia, uma boa sala de frente, na rua da Luz 42, esquina de Itapagipe; tem os bondes de Itapagipe na porta, e mais ra muito perto. (B 29534) J

ALUGA-SE uma boa casinha, com 2 quartos, 2 salas, electricidade; á rua Dr. Costa Ferraz n. 10, casinha II; as chaves estão no n. I. (B 29516)

ALUGA-SE por 53$ mensaes o 1º andar do predio da rua Itapiru n. 126, tem 2 quartos 1 sala, cozinha, quintal e mais dependencias entrada separada, as chaves na mesma, tratar n. 533, rua Frei Caneca, armazem. (B 29437) J

ALUGA-SE uma casa de Avenida, com sala, quarto, cozinha e bom quintal, por 45$, rua da Paz, 68. (B 29630) Y

Pintura de cabellos

Mme. Ribeiro, particularmente, tinge cabellos com um preparado vegetal inoffensivo, de sua propriedade. Trabalha tambem com Henné; R. São José n. 67 sob., proximo á Avenida. Tel. 5918, Central. (4474)

Haddock Lobo e Tijuca

ALUGA-SE um quarto, em casa de familia, a um casal sem filhos, ou á duas senhoras. Rua Conde de Bomfim 111, casa 12; tem luz electrica. (B 29561) K

ALUGA-SE uma casa para familia; r. Mariz e Barros, 457, casa XXIV e trata-se na mesma rua n. 445, casa n. 2, aluguel 74$000. (C 27) K

ALUGA-SE a casa n. 61 da rua Bomfim; tendo sala, dois quartos e electricidade; a chave na esquina. (C 64) K

ALUGA-SE, a familia de tratamento, o predio da rua Aristides Lobo n. 226, com 10 quartos e grande quintal. O inquilino, que muda-se por estes dias, offerece-se para mostrar a casa; trata-se na mesma rua n. 112. (B 29108) K

ALUGAM-SE os predios de sobrado, com magnificos dormitorios proprios para familias, logar saudavel, jardim e entrada ao lado; prolongamento da rua Mariz e Barros, [illegible] Barão de Amazonas; tratar, em frente, 314, onde estão as chaves. (B 29647) K

ALUGAM-SE arejados aposentos; r. Haddock Lobo 94-96, Pensão Assimos. T. 3484. V. (B 29356) K

S. Christovão, Andarahy e Villa Isabel

ALUGA-SE o armazem da rua de S. Luiz Gonzaga 53, com commodos para familia; trata-se na r. Alfandega 12, Peixoto & C. (C 270) L

ALUGA-SE, para familia de tratamento, o sobrado á r. Barão de Mesquita n. 133, com optimas accommodações e quarto de banho com installação completa. A casa está em obras e póde ser vista a qualquer hora; trata-se á r. Buenos Aires, 144, 1º andar. Aluguel 268$. (B 29611) L

ALUGAM-SE por 55$ uma sala de frente e alcova, a casal, com serventia da casa, á r. Sergipe, 111, São Christovão. (C 230) L

ALUGAM-SE boas casas para qualquer negocio, rua S. Francisco Xavier, esquina da avenida Maracanã; chaves na pharmacia, por favor, e rua S. Luiz Gonzaga, 186; trata-se na r. Acre, 116. (B 29563) L

ALUGA-SE o predio com 2 pavimentos, da praça Marechal Deodoro, 84, S. Christovão, com excellentes accommodações para regular familia de tratamento, tendo quintal e jardim, este na frente; as chaves acham-se no n. 82; e trata-se na avenida Rio Branco n. 69. (B. 28805) L

LINIMENTO MARINHO

preparação de resinas e essencias do Oriente, cura qualquer dôr em 5 minutos-R. 7 de Setembro 186

(1073)

ALUGA-SE uma boa casa, tendo bons commodos e porão habitavel, travessa Patrocinio, 8, bondes de Andarahy Grande e Uruguay-Leopoldo; as chaves estão na mesma. (C 180) L

ALUGAM-SE bons commodos, em predio novo, para familias, lavadeiras e rapazes, de 30$ a 45$, á rua Mariz e Barros, 334, bondes de 100 réis. (C 252) L

ALUGA-SE uma casa a pequena familia, com duas salas, tres quartos, cozinha, banheiro, W. C., tanque, espaçoso quintal, luz electrica; informa-se na r. S. Luiz Gonzaga n. 136, armazem. (B 29638) L

ALUGA-SE por 65$ mensaes a casa da r. Guimarães n. 43-II, entre Rocha e Jockey-Club, bondes de Cascadura; tem 2 quartos, 2 salas, cozinha, quintal e luz electrica; as chaves no n. 43-I e trata-se na r. de S. Christovão, 605. (B 29591) L

ALUGA-SE ou vende-se um predio, solidamente construido, de pedra, até ao segundo pavimento, sendo toda a madeira empregada peroba de Campos, com sala de jantar, sala de visitas, despensa, cozinha e copa, no primeiro pavimento, e tres espaçosos dormitorios, quarto de banho com banheira esmaltada, no segundo pavimento, e bom quintal; faz frente para duas ruas e é de esquina; proximo do bonde; rua Duqueza de Bragança n. 71; para informações no mesmo predio, e para tratar, na rua S. Francisco Xavier n. 684. (B 29393) L

ALUGA-SE o predio novo, com 3 quartos, 2 salas, terreno, etc., saudavel logar; r. D. Romana 68; chaves no 66, depois do J. Zoologico. (B 29424) L

ALUGA-SE a magnifica casa da rua Bella de S. João, 303, com tres quartos, duas salas, fogão a gaz e lenha e outras commodidades, 120$; as chaves no n. 327, padaria. (B 82) L

ALUGA-SE a casa nova da r. Guimarães, 49, proxima ao prado Jockey-Club (bondes de Cascadura); tem 2 vastas salas, 5 grandes quartos com janellas, despensa, luz electrica, bom quintal, etc., Está inteiramente forrada e pintada de novo; trata-se na mesma. (B 29538) L

ALUGA-SE, por 44$, a casa 8 da rua Barão de Cotegipe n. 140; a chave está na casa 7; tratar, rua Bento Lisboa, 81. (C 154) L

ALUGAM-SE bons commodos para solteiros e casaes sem filhos, tendo luz electrica, muita agua e maximo respeito. Predio no centro de terreno. Rua General Canabarro n. 44, S. Christovão. (B 26649) L

ALUGA-SE a casa n. 2 da rua Capitão Felix 73; aluguel 70$; trata-se na mesma rua 67, com o sr. Custodio. (B 29357) L

ALUGA-SE, com contrato, por dois annos, uma casa, mobilada, tendo jardim na frente, 3 salas, 4 quartos, varanda, cozinha, despensa, etc.; trata-se das 3 ás 6; travessa Derby-Club, 8. (B 27556) L

MATTOSO — Aluga-se uma casa nova, com 3 quartos, 2 salas, cozinha, banheiro, fogão a gaz e luz electrica, quintal e terraço; rua do Mattoso n. 69 e trata-se no Bazar Herminios; praça da Bandeira. (C 285) L

SUBURBIOS

ALUGAM-SE as casas I e II da "Villa Mattos", á rua Miguel Fernandes, 31, no Meyer, com 2 quartos, 2 salas, quintal, etc., pelo aluguel de 60$ e carta de fiança. (B 29580) M

ALUGA-SE a casa da r. Lopes, 36, com 2 salas, 3 quartos, cozinha, despensa e water-closet, 60$; chaves no 38 e tratar, r. Livramento, 130, (Saude). (B 29605) M

ALUGA-SE a casa da r. Flack n. 150, com 5 quartos, 3 salas, banheira de agua quente e fria, 2 minutos da estação do Riachuelo; as chaves estão no 152, telephone, Villa, 2027, aluguel 170$. (C 251) M

ALUGA-SE por 155 a casa da rua Santa Philomena, 44, com 2 quartos, 2 salas, quintal, etc., Piedade; tratar, r. Sete de Setembro, 182, sob. (C 265) M

ALUGA-SE por 56$ uma casa com 2 quartos, sala, cozinha e luz electrica, r. Sant'Anna, E. do Meyer; trata-se no armarinho Azeredo, em frente á estação. (B 29626) M

ALUGA-SE por 110$ a casa da travessa Cerqueira Lima 35, estação do Riachuelo; trata-se na r. Alfandega 12, Peixoto & C. (C 271) M

ALUGA-SE uma casinha com cinco compartimentos, abundancia d'agua, na r. Santo Antonio n. 76, Piedade, um minuto do bonde. Aluguel 40$; informa-se no n. 80. (C 64) M

ALUGA-SE uma casa com 2 quartos, 2 salas, cozinha, privada, tanque, bom terreno, com dois quartos mais em ella, á rua Caetano da Silva lote n. 223, Campo dos Cardosos; trata-se na rua Dr. Padilha n. 109. (B 29127) M

ALUGA-SE um bom commodo em casa de familia a uma senhora ou casal sem filhos, á rua S. Francisco Xavier, 130, sobrado; tem á porta cinco linhas de bondes. (C 121) M

ALUGA-SE a casa da r. Flack, 150; trata-se no n. 152, onde estão as chaves, 2 minutos da estação do Riachuelo. (B 29348) M

ALUGA-SE a casa da r. do Cupertino n. 3-A; tem cinco commodos, electricidade, chuveiro, quintal e jardim; aluguel 70$; dois mezes em deposito; tratar, na mesma, perto da estação de Quintino Bocayuva; aluga-se mais um armazem; 60$; vende-se fogão a gaz, novo, com cinco fogareiros e forno, e um vão de veneziana. (B 29367) M

ALUGA-SE uma casa, na rua Antonio Baldajo n. 35, estação Rio das Pedras. (B 29338) M

ALUGAM-SE, por 31$, casas com sala, quarto e cozinha; á rua Pernambuco, 131 (E. Dentro). (B 29410) M

ALUGA-SE a casa nova, da rua Guineza, 125 A., Engenho de Dentro, com 2 quartos, 2 salas e mais dependencias; chaves no n. 127; e trata-se á avenida Rio Branco, 171. (4893)

ALUGA-SE um açougue com todos os utensilios; no logar não tem outro; trata-se rua Sanatorio n. 140, Cascadura. (B 29309) M

ALUGAM-SE diversas casas para negocio e para familias, de 20$ a 50$; tratar, á rua Sanatorio, 140, Cascadura. (B 29308) M

COMPRA-SE uma pequena casa com 2 quartos, edificada em centro de terreno, nos bairros servidos por bondes electricos, de preferencia a Tijuca; negocio urgente e directo; cartas com informações de preço, etc., a R. de Carvalho; rua Dr. Campos Salles n. 25, c. VII. (C 221) N

COMPRA-SE uma casa bem localisada, não muito longe da cidade, que tenha terreno e todo o conforto para pequena familia de tratamento. Quem tiver queira dirigir-se pessoalmente ou por escripto, a A. Vieira; rua dos Araujos n. 21, armazem. (B 29551) N

COMPRAM-SE predios e terrenos bem localisados nesta capital, a quem pretenda vender. Informes detalhados á caixa 2, Jornal do Commercio. A. F. (B 29633) N

COMPRA-SE um predio por preço aproximadamente a 8 contos, a prestações mensaes de 500$ para cima, conforme se combinar; nos bairros: Fabrica, Rio Comprido; rua São Christovão n. 39. (B 29213) N

Remedios que curam

BRONCHIGIA — A milagrosa póde-se chamar, pois tem feito curas, verdadeiros milagres: nas bronchites chronicas, nas tosses de qualquer natureza, nas dores do peito, difficuldade de respirar, rouquidão, influenza, etc. etc., Exigir sempre a marca de Adolpho Vasconcellos (A. V.).

RHEUMATICA — Cura rheumatismo de qualquer natureza e syphilitico, erysipelas, nevralgias, etc.; GENITALINA — Cura fraquezas genitaes, impotencia; FAVA DIVINA — para facilitar a dentição das creanças — Vendem-se nas pharmacias homoeopathicas de ADOLPHO VASCONCELLOS, 27, rua da Quitanda; 39, rua Engenho de Dentro; 9, rua Assis Carneiro, e Boulevard 28 de Setembro, 262. (B 29611)

COMPRA-SE uma casa, em centro de terreno, em Jacarépaguá, Bocca do Matto ou Santa Thereza; não se trata com intermediarios. Cartas á redacção deste jornal, com todas as informações, com as iniciaes F. A. (B 28042) N

COMPRA-SE um sitio, mais ou menos de 30 alqueires de terra, para cultura e criação, que tenha matta e boa agua, nas immediações de Jacarépaguá, Bangu', no Santissimo; quem tiver, dirija-se á rua Dr. Maciel n. 42, com Cesar Magnioni. (C 256) S

NICTHEROY

ALUGA-SE uma boa casa para familia de tratamento, á rua Presidente Domiciano n. 151, Nictheroy; trata-se na mesma. (B 29333) T

ALUGA-SE por 40$ uma casa á r. Santo Antonio, 5, em Paquetá, em frente á praia da Ribeira; tratar, r. Sete de Setembro, 182, sobrado. (C 264) T

ALUGA-SE por 190$ mensaes, á boa casa da rua Boa-Vista, 62, Todos os Santos, com 2 salas, 3 quartos com janellas e mais dependencias, jardim e quintal cercado; chaves á rua Guineza, 127, Engenho de Dentro; e trata-se á avenida Rio Branco, 171. (4893)

NA rua Souto Carvalho n. 13 — Engenho Novo, 2 quartos e 1 sala; preço 60$000. (C 4) M

COMPRA-SE uma casa em V. Isabel, até 5:000$, que tenha duas salas, tres quartos e regular terreno. Trata-se á rua Torres Homem 125, casa 1. (B 29290) N

HYPOTHECAS — Empresta-se qualquer quantia sobre predios, á rua do Hospicio 126, com Patrocinio, juros convencionaes. (C 52) N

PREDIO — Compra-se um com 2 ou tres quartos, bom quintal, construcção moderna, na Cidade Nova, Estacio, ruas transversaes a Haddock Lobo e Conde de Bomfim. Cartas com informações e preço ao sr. Silva, avenida Passos n. 83, loja; sem intermediarios. (C 279) N

ESTOMAGO - FIGADO E INTESTINOS

Digestões difficeis, gastrites, dôr e peso no estomago, vertigens, asia, enterites, hepatites e todas as molestias do apparelho gastro-intestinal, curam-se com o ELIXIR EUPEPTICOS do Professor Dr. Benicio de Abreu.—A' venda em todas as pharmacias e drogarias do Rio e dos Estados. — Depositarios: Alfredo de Carvalho & C. — Rua 1º de Março n. 10. (4119)

Compra e venda de predios e terrenos

TERRENOS EM CORDOVIL

(Suburbios da Leopoldina)

3ª grande venda — DA —

Companhia Territorial

A mais alta pechincha! Preços de verdadeira liquidação!

2.000 LOTES

para serem vendidos em prestações de

11$300, 8$500 e 5$700

40 trens diarios, com passagens de 500 réis e 300 réis ida e volta.

Agencia funccionando diariamente em frente á estação.

SECÇÃO COMMERCIAL

José Milliet

RUA DA ASSEMBLÉA, 123. — 1º ANDAR —

Telephone, Central, 2351

(3954)

PESSOA que se ausenta, vende por preço razoavel, tres casaes de canarios belgas, são grandes, e um deliciosa sabiá da matta, o que se póde desejar de bom; S. Luiz Gonzaga n. 328. (C 98) O

POR 4:500$ vendem-se uma casinha e um barracão, num lote de terreno de 10 por 40. Podem render 90$000 mensaes; rua Lopes da Cruz n. 261. Bonde de Lins e Vasconcellos. (C 41)

PREDIOS E TERRENOS á venda — Predios:

10:000$, nas Aguas Ferreas, com 2 salas, 3 quartos, etc., bom terreno;

14:000$, na Villa Isabel, com 2 salas, 2 quartos, etc., bom terreno;

14:000$, na rua Barão de Amazonas, com 2 salas, 3 quartos, etc.;

15:000$, em Copacabana, com 2 salas, 2 quartos, etc., bom terreno;

15:000$, na Fabrica das Chitas, com 2 salas, 4 quartos, etc.;

16:000$, em Nictheroy, com 2 salas, 3 quartos, etc.;

18:000$, no Engenho Novo, com tres salas, 3 quartos, etc.; grande terreno;

22:000$, perto da rua Mariz e Barros, com 3 salas, 3 quartos, etc., porão alto;

25:000$, perto do centro, com 2 pavimentos, rende 3:600$ annuaes;

30:000$, perto do centro, com 2 pavimentos, esplendida residencia;

40:000$, magnifica e confortavel residencia admiravelmente situada.

E os terrenos, preços de occasião: Nas Laranjeiras, 14 por 300; Santa Thereza, 10 por 60; Fabrica, 11 por 90; Tijuca, 10 por 50; Andarahy, 11 por 44; Villa Isabel, 11 por 70; S. Christovão, 9 por 68.

E outros muitos predios e terrenos; fazem-se hypothecas a juros modicos; com J. Pinto; rua do Rosario, 142, sobrado. (4898) N

SUBURBIO da Leopoldina — Compram-se e vendem-se casas e terrenos. Empresta-se dinheiro. Trata-se á travessa Araujo n. 51—Ramos. (B 29342)

VENDE-SE 1 predio á rua Senador José Bonifacio, com 4 quartos, 2 salas, cozinha e mais pertences, em centro de terreno de 13 metros de frente por 125 de comprido, bondes á porta e cinco minutos da estação. Preço 8:500$000; trata-se com o proprietario, á mesma rua 81, armazem, Estação de Todos os Santos. (B 29579) N

VENDEM-SE as casas da rua Dr. Carmo Netto 197 e 199, com 2 salas, 3 quartos, cozinha, quintal, etc.; para ver na mesma rua 234, com o sr. Rocha. (C 181) N

VENDE-SE pelo ultimo preço de 490$000 um lote de terreno, quasi todo cercado, na rua Divisoria n. 1, estação de Bento Ribeiro. (C 195) N

DINHEIRO

para hypothecas de 8 ° ₁. a 12 ° ₁. ao anno, promissorias e outros emprestimos; com J. PINTO. Rosario, 142, sob. Tel. 2969 Norte.

757

A' RUA Dezenove de Fevereiro, 60, Botafogo, vende-se por 20:000$ uma boa casa completamente reformada e muito limpa, com duas salas, quatro quartos, copa, cozinha, quarto para creada, banheiro, tanque, W. C., gaz e electricidade, e jardim ao lado; mais informações, na mesma casa. (B 29436) N

BOTAFOGO — Vende-se um predio moderno com porão habitavel, em rua parallela á Voluntarios da Patria. Preço 40:000$000. Cartas a este jornal, a Z. X. V. (C 288) N

CONSTRUCÇÕES e reconstrucções de predios, 2 salas, 2, 3 e 4 quartos, despensa, cozinha e W. C., etc., desde 7 a 15 contos, com porão habitavel ou primeiro pavimento, mais 2 e 4 contos; pagamentos sem adeantamento algum e pagos 10 por cento no vigamento e 20 por cento na cobertura, e 30 por cento, tudo assoalhado e forrado e esquadrias assentes no logar; e o restante conforme se combinar. N. B. — Tambem se fazem pinturas, reparos em predios para pagar á vista ou com os alugueis; dá-se orçamento para qualquer obra, com o constructor sr. Manoel Tavares; das 10 ás 17 horas, na r. S. Pedro, n. 156. (C 208) N

COMPRAM-SE PREDIOS e terrenos para renda e moradia, propria em todos os pontos do Rio de Janeiro, Nictheroy e Petropolis, informações detalhadas e ultimo preço a J. Pinto, rua do Rosario n. 142, sob. Tel. 2969, Norte. (1550)

VENDE-SE a casa á rua Teixeira Franco 61, Ramos, tendo 3 salas, 3 quartos, cozinha com fogão economico e pia, luz electrica com interruptores em todas as peças, calçada cimentada na frente da casa e em toda a volta, latrina com caixa de descarga, banheiro cimentado com chuveiro, 2 tanques para lavagem, gallinheiro cercado e com cobertura fechada, terreno de 11 metros por 50 e um barracão nos fundos que rende 25$ mensaes. Acceita-se metade á vista. Trata-se com o dono, qualquer dia e hora, na mesma. (C 103) N

VENDEM-SE por 14:000$: um predio novo, com 3 quartos e grande fundos, entrada ao lado, boa construcção, dá boa renda, na r. do Senhor de Mattosinhos; acceita-se offerta rasoavel; trata-se com Corrêa, á r. Frei Caneca 387. (B 29502) N

VENDE-SE um predio no centro, preço 150$000, dando uma boa renda, só se faz negocio directo; trata-se á rua do Rosario n. 135, dos fundos. (B 29622) N

VENDE-SE 1 dos predios novos de solida construcção, á rua Manoel Alves 19, 21 e 23, tendo 2 quartos, 2 salas, cozinha, luz electrica, bom terreno, proximo á estação do Meyer; trata-se no mesmo. Preço [illegible] bonde [illegible] (B [illegible]) N

VENDEM-SE dois predios [illegible] preço [illegible] á rua do Rosario n. 135 [illegible] (B [illegible]) N

ESPLENDIDOS APOSENTOS MOBILIADOS

FILIAL DO HOTEL VICTORIA—Diarias 3$000 e 4$000

RUA 13 DE MAIO N. 25 — TELEPHONE, CENTRAL 4793 — DEFRONTE DO THEATRO MUNICIPAL. 1510)

(24) FOLHETIM DO "CORREIO DA MANHÃ"

GRANDE ROMANCE ORIGINAL

A'beira do cadafalso!

Com effeito, tinham passado tres annos desde o dia em que se alistára como voluntario da Republica, e não tornára a ver seu pae.

A sua inquietação não podia ser maior. Nunca a mais pequena noticia relativa ao marquez chegára ao seu conhecimento. Por isso, quantas vezes lhe trespassavam o coração os mais sombrios presentimentos!

Um dia circulou nos acampamentos a noticia de que os *brancos* tinham fusilado em bloco mais de quinhentos prisioneiros republicanos e que o general Hoche decidira tirar desse acto de crueldade uma terrivel vingança.

A tragica noticia commoveu violentamente Ravergy.

Pensava, estremecendo, no que faria o marquez no estrangeiro, e um novo presentimento surgiu no seu espirito, parecendo prevenil-o de que uma grande desgraça pairava sobre o pae.

O que elle não teria dado para ter noticias do marquez! Mas como obtel-as? Por que meio?

Recordou-se então de uma das ultimas recommendações que elle lhe fizera.

— Não quero deixar-te em França sem recursos, dissera-lhe o pae, abraçando-o pela ultima vez. Por isso, aqui tens o nome e a morada de um homem que possue toda a minha confiança e ao qual te poderás dirigir todas as vezes que necessitares de dinheiro.

Nunca Jorge recorrera á bolsa do individuo que o pae lhe indicára, nem mesmo nunca se lembrara de lançar a vista ao papel onde o marquez escrevera o nome e a morada desse homem.

Mas agora, atormentado por continuos e dolorosos pensamentos, Ravergy pensou que poderia dirigir-se-lhe a fim de ter noticias do pae.

Por isso, tirou da sua carteira o papel que o velho fidalgo lhe entregára e leu: *Delazerne, rua de Saint-Louis.*

Mas como seria possivel escrever a esse homem, que sem duvida estava em correspondencia com os emigrados, sem perigosamente se comprometter?

Além disso, uma outra vaga ideia atravessava o espirito do capitão, mas a sua consciencia insurgia-se contra ella, dizendo:

— Não! Quaesquer que sejam as convicções politicas de meu pae, por maior que seja a sua fidelidade á causa monarchica, tenho a certeza de que elle nunca conspirará contra o seu paiz e sobretudo nunca pegará em armas contra a patria.

Era possuido desta firme convicção que Jorge Ravergy aguardava o fim da luta fraticida que ensanguentava a França.

A columna a que pertencia a companhia do capitão Ravergy, mantinha-se na inacção. Tinham acampado numa altura de onde se via, quasi todos os dias, passarem ao longe grandes contingentes de tropas, que iam entrar em campanha.

De vez em quando, os granadeiros de Ravergy desciam do acampamento para fraternisar com os soldados que passavam.

O sargento Michot voltava sempre dessas excursões mais furioso do que nunca. Então é que era ouvil-o! As suas recriminações choviam sobre o general Hoche, que segundo dizia elle, não sabia conhecer os soldados bravos e leaes, visto que os deixava apodrecer ali, naquelle acampamento, ao capitão Ravergy, a elle e aos seus companheiros.

Um dia Michot soube pelo plantão do coronel, que nessa mesma tarde a columna se poria finalmente em marcha.

Claudio, doido de alegria, correu a dar a Ravergy a grande novidade.

— Desta vez, cidadão capitão, é que é certo! Vamos sair daqui!

A ordem de marcha chegou ao chefe da columna precisamente quando os soldados se preparavam para jantar.

Mas nenhum daquelles bravos resmungou contra ella. Todos se resignaram a ter a barriga vasia até nova ordem.

— A caminho, rapazes! disse Michot aos soldados da sua secção. Comeremos quando pudermos!

Quando a columna estava prompta a partir, o coronel mandou formar quadrado e transmittiu aos officiaes as ordens do general em chefe.

Em seguida, dirigindo-se a Ravergy:

— Cidadão capitão, disse elle, a sua columna está designada para a vanguarda.

O coronel conhecia perfeitamente o terreno das operações. Por isso deu a Ravergy todas as indicações necessarias, a fim de elle poder contornar as aldeias, dirigindo-se secretamente com os seus homens para o littoral.

Dali a pouco já o fim desta mysteriosa expedição não era segredo para ninguem.

Todos os soldados da columna movel estavam convencidos de que se tratava de obstar a um desembarque dos inglezes, que pretendiam depôr em terra franceza alguns importantes chefes emigrados que vinham tomar os principaes commandos do novo exercito que os vendeanos organisavam secretamente.

Entre esses emigrados, dizia-se, era esperado um membro da familia real, o conde de Artois.

— Bem! bem! exclamava Michot, esfregando as mãos. Vamos ter que fazer!

E o valente rapaz continuou:

— Já assisti a uma tentativa desse genero, em Quiberon. Estivemos lá ambos, eu e o capitão Ravergy. Não é verdade, capitão?

— Sim, disse tristemente Ravergy. Quem me dera não ter assistido nunca a semelhantes scenas! E, comtudo, ainda isto não acabou!

— Não, disse Michot. Pelo contrario. A festa, segundo parece, vae recomeçar. Pois bem! Venham todos, os casacas encarnadas e os senhores aristocratas, que os havemos de exterminar a todos... até ao ultimo!

— Até ao ultimo! repetiu surdamente Ravergy. Até ao ultimo!

Correram-lhe duas lagrimas dos olhos.

O official republicano pensava no marquez de Ravergy, seu pae.

(Continua)

Salvitae

O MELHOR DISSOLVENTE DO ACIDO URICO DIURETICO E LAXANTE
CONTRA
A GOTTA RHEUMATISMO PRISÃO DE VENTRE
DOR DE CABEÇA BILIOSIDADE INDIGESTÃO
DIABETES DOENÇA DE BRIGHT
A VENDA EM TODAS AS DROGARIAS E PHARMACIAS PRINCIPAES
AMERICAN APOTHECARIES COMPANY, NEW YORK.

Representantes SCHOENE & SCHILLING, rua Primeiro de Março, 23 — Rio de Janeiro — A' venda em todas as Drogarias e Pharmacias. (569)

A Sciencia prospéra

Acaba de ser exposto á venda um medicamento que cura radicalmente as molestias produzidas pela impureza do sangue, regenerando completamente o organismo.

Este preparado denomina-se "KALIETAN" e é um composto vegetal de grande valor tambem na cura da prisão de ventre.

Encontra-se á venda nas drogarias e pharmacias ao preço de 3$000 o vidro e 30$00 a duzia. Depositarios: Dias Moreira & Miranda, Rua Theophilo Ottoni, 176—Rio. (2049)

DINHEIRO — Empresta-se qualquer quantia com rapidez e juros modicos; rua da Carioca n. 27, sala da frente. Tel. 5185, Cent., procurar o dr. Alvaro. (4426) S

DINHEIRO — Dá-se sob garantia de moveis, hypothecas, nota promissoria, cauções, (mercadorias, juros 1 %), funccionarios publicos e officiaes do Exercito; Rosario n. 172, sala n. 1. (B 28881) S

DINHEIRO a prazo de 1 a 30 mezes, emprestimos a funccionarios publicos civis, fazem-se quitações; Carioca 49, 1º and., H. Figueiredo. (B 25346) S

DINHEIRO — Promissorias, juros de 9 a 12 % ao anno, hypothecas a 8 %, com rapidez, procurar o capitão José Leão, rua S. José, 82, livraria, das 2 ás 4 da tarde. (B 28281) S

ENJOOS DE MAR — Evitam-se e curam-se com a Baccharina mentholada. A' venda á rua 1º de Março n. 10 -- Alfredo de Carvalho & C.ª. Vidro 3$000. (1702) S

GRAMOPHONES e discos — Compram-se usados, mesmo quebrados. Vendem-se barato e trocam-se. Concertam-se gramophones; rua Uruguayana 135. (C. 130) S

GRAMOPHONES e discos — Compram-se usados, mesmo quebrados. Trocam-se. Vendem-se barato. Concertam-se gramophones; rua Uruguayana n. 135. (B 27719) S

RHEUMATOSE

PODEROSO DISSOLVENTE DO ACIDO URICO
DE SURPREHENDENTE EFFEITO
— EM TODOS OS CASOS DE —
RHEUMATISMO, GOTTA e NEVRALGIAS
PEÇAM FOLHETO EXPLICATIVO GRATIS
VENDA NAS PRINCIPAES DROGARIAS E PHARMACIAS
Depositarios: GRANADO & C.ia
Rua 1.º de Março, 12, 14 e 16 — Rio de Janeiro
(275)

Attenção — Para apressar os Trabalhos das Estradas de Ferro usam-se Extensamente os Explosivos Du Pont

Gelatina Explosiva
DU PONT

O Explosivo Mais Poderoso que se Fabrica e Recommenda para as Excavações de Tunneis e Explosões Submarinas

Eis-aqui o explosivo mais poderoso para voar a rocha dura que causa tropeços na construcção de estradas de ferro, nos trabalhos dos portos e aonde quer que seja necessario um explosivo impermeavel.

Protecção Contra os Prejuizos Climatolocos e Atmosphericos

A nossa grande experiencia na fabricação de explosivos para este paiz, e nossos conhecimentos do transporte e das exigencias da lei, permittem-nos embaixotar a Gelatina Explosiva sem que a sua efficiencia perca nada no transito e sem que as condições do clima a affectem a causa d'uma armazenagem impropria.

Presteza para os Embarques

Temos trinta fabricas com installações de machinas modernas nas que trabalham operarios habeis; temos grandes existencias de materias primas e depositos para embarque nas costas do Atlantico, do Golfo e do Pacifico, e assim podemos fazer embarques immediatos, com uma grande economia nas despezas de transporte.

Para voar rochas duras nos tunneis, nos trabalhos dos portos e aonde quer que seja necessario um explosivo poderoso impermeavel, deverá usar-se a Gelatina Explosiva Du Pont, que é o explosivo mais poderoso que se fabrica.

Para preços e outras informacões escreva-se ao

E. I. du Pont de Nemours & Co.
Os Fabricantes Mais Grandes do Mundo em Explosivos
Escriptorio Principal Para Exportações Nova York, N. Y., E. U. A.
Casa Matriz: Wilmington, Del., E. U. A.
DU PONT
(2812)

VENDE-SE por 23 contos uma avenida com 7 casinhos, na estação do Meyer; rende 300$; e é de construcção moderna; trata-se á rua do Rosario 107, Almeida. (C 205) N

VENDE-SE uma area de terreno, com cerca de 18 alqueires de terras proprios para lavoura de algodão e cereaes, composta de pequenos morros e grandes varzeas, distante da cidade 1 1/2 hora; trata-se na rua 1º de Março 80, sala 7. (C. 219) N

VENDEM-SE 2 predios bons, na rua de S. Francisco Xavier, preço de occasião; trata-se na rua 1º de Março, sala 7. (C. 218) N

VENDE-SE bello predio na rua Emancipação, por 14 contos; trata-se r. dos Andradas n. 8, loja. (C 222) N

VENDEM-SE em prestações ou a dinheiro, uma casa para negocio e familia, ou aluga-se; para informar no escriptorio ou vendas de terrenos, em S. Matheus, linha auxiliar. (C. 259) N

VENDE-SE por 17:000$, na rua Diamantina, um predio novo de solida construcção, 3 quartos, 2 salas, jardim, etc.; negocio urgente; trata-se á rua da Alfandega 130, 1º andar, 2 ás 6. (C. 250) N

VENDE-SE a boa casa da rua Francisco Muratori, com excellentes commodos; trata-se na rua do Hospicio 126, Patrocinio. (C 53) N

Cabellos brancos

FRISOLINA — Preparado ideal. Tonifica os cabellos, restitue a sua côr primitiva, ondula e extingue a caspa completamente, não mancha a pelle, nem é nocivo.

Preço, 3$; pelo Correio, 5$. Encontra-se em todas as casas de perfumarias. Depositario: Casa "A Noiva" — Rua Rodrigo Silva, 36. (1296)

VENDE-SE uma casa, com 2 salas, 2 quartos, e cozinha, e um bom terreno, todo murado, com agua; e para ver e tratar na travessa Barreiros n. 132. Preço de occasião. Estação de Ramos, Estrada F. Leopoldina. (B 29533) N

VENDEM-SE um guarda-louças, um guarda-vestidos, uma mesa elastica e um bom violão a particular, á rua da Matriz do Eng. Novo 66, até ás 12 horas. (C 44) O

VENDE-SE uma cachorra dinamarqueza, com um anno de edade; Benjamin Constant, 112, terreo. (C 160) O

VENDE-SE tulipas de phantasia, de 900 réis, 1$000, 1$100, 1$200, 1$300, 1$500, 1$800, 2$ e 2$500. — CASA BERTHOLDO — Theophilo Ottoni, 90. (3289) O

VENDE-SE abat-jours de seda de todos os tamanhos por preços de liquidação. — CASA BERTHOLDO — Theophilo Ottoni n. 90. (3289) O

VENDE-SE grande sortimento de lustres á preços de liquidação; na CASA BERTHOLDO — Rua Theophilo Ottoni, 90. (3289) O

TRASPASSA-SE um magnifico armarinho, fazendo muito negocio, livre e desembaraçado de qualquer onus, no melhor ponto do Cattete. Informações, avenida Mem de Sá, 35, das 6 ao meio-dia. (B 28797) P

Achados e perdidos

A. MOTTA & Irmão; becco do Rosario n. 5. Perdeu-se a cautela ns. 10.081 e 10.383, desta casa. (C 8) Q

HENRY & Armando; rua Luiz de Camões ns. 45 e 47. Perdeu-se a cautela n. 224.041 desta casa. (B 29405) Q

HENRY & Armando; rua Luiz de Camões ns. 45 e 47. Perdeu-se a cautela n. 193.831, desta casa. (C 207) Q

PERDEU-SE, domingo, um pequeno retrato em esmalte, é de senhora; gratifica-se a quem o levar ao sr. Mello; r. Buenos Aires n. 93, loja. (B 29343) Q

DIVERSOS

ANTES de comprar o remedio aconselhado, saiba o preço, na Drogaria André; 7 de Setembro 39. (737) S

Tome sem demora BIODAL
DEPOSITARIOS
ALFREDO DE CARVALHO & C.ia
RUA 1º DE MARÇO Nº 10
RIO DE JANEIRO
(246)

MACHINA DE BORDAR — Vendem-se duas, sendo uma de bordado inglez e outra typo Cornely, por preços modicos; ver e tratar, á rua Conde de Bomfim, 543—Tijuca. (B 29101) O

MOVEIS usados — Compram-se mobiliarios completos, avulsos, pianos, louças, metaes, antiguidades, etc. Rua Senador Dantas 45—E. Ribeiro. Tel. Central 5255. (C 100) S

MOVEIS — Os noivos devem encommendar seus moveis na Casa Veiga — Fabrica de Moveis. Além de comprar pelos preços da fabrica, ainda fazemos presente de uma cama para creança, egual aos moveis que comprar. Casa Veiga, Fabrica de Moveis, 222, rua Senador Euzebio, 222, esquina da rua Visc. de Sapucahy. Tel. 5214, Norte. (C 304) S

MOÇO brasileiro, com algum preparo, offerece seus serviços a escriptorio, casa commercial, collegio ou companhia; podendo ir para o interior, cartas a J. C. F., rua de São Pedro, 145, sala 2. (B 29293) S

MOVEIS, pianos, cofres, tapetes, cortinas, louças, crystaes, objectos de arte, antiguidades, etc., etc., compram-se e pagam-se bem; negocio logo decidido seja qual for o valor chamados para a rua dos Ourives 59, loja, ou pelo telephone 1969, N., com Fernandes. (B 27363) C

NOTAS promissorias — Empresta-se a juros razoaveis; 1º de Março n. 80, sala 7 — Souza. (B 29160) S

PIANO — Compra-se um em bom estado, bom autor e de particular. Informações. Tel. Villa 2493. (4468) S

PHARMACIAS — Vendem-se duas, optimas e bem localisadas, no centro; trata-se na rua 7 de Setembro n. 99 (drogaria), com o pharmaceutico Moura. (B 28781) S

PLANTAS de todas as qualidades, para pomares e jardins, não comprem sem saber primeiro os preços de Augusto Fonseca; 369, rua Mariz e Barros. (B 27166) S

PROMESSA — Uma senhora que soffreu longos annos de horrivel bronchite asthmatica, e uma sua irmã, de rebelde e pertinaz tosse, no p. cumprimento de uma promessa, offerece ensinar gratuitamente, ás pessoas que soffrem de identico mal—o remedio que as curou. Pede-se ás pessoas caridosas transmittirem esta noticia aos que soffrem. Cartas á sra. Adelia da Rocha. Caixa do Correio.

VERMIFUGO B. A. FAHNESTOCK

Cura as molestias causadas por VERMES
NAS CRIANÇAS E ADULTOS
O melhor Vermifugo do mundo
Pergunte ao seu medico

QUARTO — Precisa-se de um mobilado, sem pensão, para moço do commercio; preferencia Senado ou immediações. Carta para a caixa do Correio 1778 — A. Ferreira. (C 247) S

RUA Gonçalves Dias n. 20, "A Moda". Precisa-se de boas corpinheiras e saieiras. (B 27080) S

SELLOS para collecção — Compram-se e vendem-se; rua 7 de Setembro n. 53 — Angelo S. Gomes. (B 27161) S

SYPHILIS — Cura radical com a Syphilina Fournier, agentes para todo o Brasil, á rua Uruguayana, 66. (C 227) S

SENHORA franceza, de edade, deseja alugar quarto limpo, arejado, em casa de familia, até 30$; resposta R. B. 180, rua do Rezende. (B 29636) S

TRASPASSA-SE, digo, compram-se joias, cautelas, moveis, objectos de prata e metal e tudo que represente valor, no becco da Carioca n. 28, casa de familia. (C 152) S

TUBERCULOSE — Pulmões tracos, pontadas, anemias, fraqueza geral, magreza, cores pallidas, curam-se com o Stenolino Granado & Filhos; rua Uruguayana n. 61. (C 205) S

UMA senhora de todo respeito, que queira empregar-se em casa de um casal com uma filhinha de 3 annos, dando-se casa, comida e ordenado, dirija-se á rua D. Polixena 76, casa 2 — Botafogo. (C 45) S

Hydrocele, tumores dos seios, ventre e escroto

HYDROCELE — Cura radical, sem dor, sem operação cortante e sem privar o doente de suas occupações habituaes.

DR. LUIZ DE MARCOS — Uruguayana 105, sob., das 2 ás 4. (111)

DOENÇAS INTERNAS — CREANÇAS — VIAS URINARIAS. Dr. Ed. Meirelles. Exames e tratamentos pela electricidade. Trat. rap. syphilis. Ruas: 7 Setembro, 174, ás 3 hs. e Had. Lobo, 458. Tel. 1201, Villa. (C 244) R

DR. JUSTINO DE MENEZES, medico. Consultorio, 7 de Setembro 155; 4 ás 5 horas. Tel. 3140, C. (B 46015) R

PARTEIRA e enfermeira mme. Mattos, diplomada nos dois cursos, pela Escola Medico-Cirurgia do Porto — Faz partos, tratamento do utero e suspensões; preços sem egual. Consultas gratis das 10 ás 12 da manhã; rua dos Andradas n. 149. Tel. Norte. 4779. (B. 28284) Y

PARTEIRA — Mme. Palmyra, com longa pratica, trata de molestias de senhoras e suspensão, por um processo rapido e garantido, acceita parturientes em sua residencia; rua do Rezende 60, entre Gomes Freire e Mem de Sá. Tel. 4.777. Central. (B 26807) Y

Partos — Molestias das **SENHORAS** — Tratamento dos abortos e suas consequencias, dos corrimentos, das colicas utero-ovarianas e das regras irregulares e prolongadas. Assembléa, 54, 12 ás 18. Serviço do dr. Pedro Magalhães. Tel. 2006, Central. (B. 29047) S

Asthma e Bronchite Chronica

O especialista — Dr. Carlos Daudt — diplomado pela Faculdade do Rio de Janeiro e com longa pratica nos hospitaes europeus garante dar seguro allivio, em poucos dias, aos asthmaticos rebeldes, abortando os accessos dyspneicos (falta de ar e angustia), curando tambem a bronchite chronica (não importa o periodo de sua chronicidade), assim como beneficia grandemente os casos de asthma cardiaca, tonificando por processos physicos modernos e com apparelhos proprios ao orgão motor da circulação. Consultas diarias, das 10 1/2 ás 12 horas, Uruguayana, 43 sobrado. (3553)

"AU CONFORTABLE" Rua 7 de Setembro, 32
SORTIMENTO COMPLETO DE MOVEIS A PREÇO UNICO (4137)

VENDE-SE por 14:000$, na rua Pianby, 93, Todos os Santos, um grande predio, solidamente construido, jardim e pomar, proprio para numerosa familia de tratamento. Póde ser visto, das 9 horas em diante; trata-se no mesmo, ou Alfandega 130, 1º andar, das 2 ás 6. (C. 249) N

VENDE-SE por 1:100$, um magnifico terreno proximo á rua Marechal Floriano; tratar com o sr. Carmo, rua do Carmo 57, das 11 ás 5.

VENDE-SE uma excellente casa, construida ha 4 annos, com 3 salas, escriptorio, 5 quartos e todo o conforto; fica situada na r. Sylvio Romero, transversal á do Riachuelo, proximo dos Arcos. Dirigir-se ao ... da primeira. (C 293) N

VENDEM-SE bons lotes de terreno á rua Leopoldina, rio das Pedras; trata-se na rua Octavio n. 1. (B 29345) N

GONORRHE'AS

cura infallivel em 3 dias, sem ardor, usando "Gonorrhol". Garante-se a cura completa com um só frasco. Vidro, 3$000, pelo Correio 5$500. Deposito geral: Pharmacia Tavares, praça Tiradentes, 62 — Rio de Janeiro. (741)

VENDE-SE um terreno, á rua Sara, com 7 x 17, por 600$000, com proprietario Carvalho, Gamboa 303. (B 29543) N

VENDE-SE um pequeno sitio, 10 minutos distante da estação de Thomazinho, com casa, pomar cercado de arame mais commodidades. Preço 1:300$, terrenos proprios; informações no escriptorio de vendas de terrenos. E. de S. Matheus, linha auxiliar. (C 258) O

VENDE-SE uma motocycleta Harly-Davidson, com side-car; ver e tratar, avenida Salvador de Sá 187. (B 29453) O

VENDE-SE um bom fogão a gaz, de quatro bocas, em perfeito estado; na rua 1º de Março 163. (B 29467) O

VENDE-SE uma machina de ponto á jour sem uso; trata-se á rua da Quitanda n. 48, 2º andar. (C 94) O

VENDE-SE um bom piano Erard, por 700$000, rua Visconde de Itauna 75, Norte — 6076. (B 29575) O

MADEIRAS E MATERIAES DE CONSTRUCÇÃO
— A. COSTA ARAUJO —

RUA DA CONSTITUIÇÃO, 78 — Telephone: C. 4450
" TRESE DE MAIO, 36 — Telephone: C. 3239

Peroba, Cedro, etc., em tóros e serradas.
Pinhos do Paraná e estrangeiros.
Cimento, Cal, Telhas, etc.
Taboado de canella. (307)

VENDE-SE um chalet na estação da Penha, rua Augusto Sanone s/n, com uma sala e dois quartos, cozinha e um grande barracão, com terreno de 18 metros de frente por 35-50 de fundos; para tratar na rua Barão de Iguatemy n. 34 (Mattoso). (B 29304) N

VENDEM-SE terrenos nas ruas N. S. de Copacabana, Constante Ramos e outras; carta aqui ao proprietario A. B. C. (B 28798) N

VENDEM-SE 2 bons pianos de afamados fabricantes; rua General Caldwell 262, Norte 4953. (B 29514) O

CONSTIPAÇÕES
Tome PEITORAL MARINHO
Rua 7 de Setembro, 186. (1071)

VENDAS DIVERSAS

VENDE-SE um piano em bom estado, com pouco uso, preço modico; avenida Rio Branco, 122, 2º andar. (C 274) O

VENDEM-SE muito barato, cachorros Fox Terrier; rua Paula Mattos 153. (C 168) O

VENDE-SE uma boa cabra de raça, com 2 crias, dando muito leite, na rua Barata Ribeiro n. 69. (B 29375) O

VENDEM-SE duas chapeleiras de viagem, sendo uma para senhora e outra para homem, á rua Dr. Corrêa Dutra n. 13. (B 29396) O

SOFA' para EXAME MEDICO
Preço 120$000

Este sofá é o que tem tido a preferencia pelos principaes clinicos da Capital e dos Estados, por ser o mais perfeito, para o fim a que é destinado.

Fabrico de A. F. Costa
Rua dos Andradas 27
Telephone N. 1350
(4064)

VENDE-SE um piano francez, bonito e perfeito, com pouco uso, de particular, preço de occasião; avenida Passos, 30, loja de electricidade. (C 284) O

A'S REFEIÇÕES... Um calix de *Guaranesia* (615)

VENDE-SE superior piano, grande modelo, cordas cruzadas, armação de aço, baratissimo, de particular; rua B. de Petropolis 90, Rio Comprido. (B 29372) O

VENDEM-SE 16 vãos de escadas, 1 bairel com dois moitões e cordas até 4 andares, madeiras, vasilhames para tintas e todos os utensilios para pintor. Informar á rua Frei Caneca 126, Bazar Villaça. (C 128) O

VENDE-SE — Compram-se moveis, louças, tapetes, cortinas, paga-se bem; rua do Hospicio n. 179, T. 5066 Norte. (C 103) O

VENDE-SE uma caixa e banco de carpinteiro, na rua dos Ourives 122. (B 29339) O

VENDEM-SE telhas de canal, usadas, á rua 1º de Março 125. (B 29620) O

VENDE-SE a pensão 94 da rua Haddock Lobo 94; tratar com o proprietario na mesma. (B 29267)

Agua Sulfatada Maravilhosa

O grande preservativo das doenças dos olhos
A' venda em todas as boas Pharmacias e Drogarias
DEPOSITARIOS GERAES GRANADO & C. RIO DE JANEIRO
(593)

VENDE-SE uma chacara com boa casa de morada, com 30 m x 140 de fundos, na rua do Jockey Club n. 233, onde se trata com o dono. (B 29577) O

VENDE-SE um fogão a gaz, sem uso, e material para installação electrica; rua Aquidaban 197. (B 29613) O

VENDE-SE uma machina de escrever Yost, nova, por 180$; trata-se á rua João Vicente 29; Madureira. Das 4 ás 5 horas. (B 29416) O

VENDE-SE pela metade de seu valor um fogão novo n. 6, com caixa de agua; cartas no escriptorio desta folha a D. R. (C 204) O

VENDE-SE uma boa pensão cheia de hospedes, no Cattete; trata-se das 4 ás 5; rua Ouvidor 68, sala 9. (C 18) O

VENDEM-SE 2 vasos de porcellana da China, por preço modico; trata-se á rua Paulo e Silva, 14. São Christovão. (C. 7) N

VENDE-SE um phonographo Victrola, com 25 chapas, na rua Visconde de Itauna 157, praça 11 de Junho. (C 148) O

VENDEM-SE e compram-se moveis usados, mobiliarios completos de casa de familia e moveis avulsos, de qualquer especie, paga-se bem; rua Senhor dos Passos 4, loja. Tel. 816, N. (B 29455) S

Os mais garantidos contra fogo e ladrões

Abrem-se e concertam-se cofres DE QUALQUER FABRICANTE
C. Figueiredo & C.
Rua da Alfandega 119
Telephone - Norte 2861 (739)

VENDE-SE um harmonioso piano, sete, bis, caixa de jacarandá, na rua José de Alencar n. 11, Catumby.

VENDE-SE um barracão com bom terreno, por 900$, no Caminho do Catumby, 70, Piedade. (B 29588) O

TRASPASSES

ALUGA-SE, digo, compram-se joias, cautelas, objectos de prata, metal e tudo que represente valor, no becco da Carioca n. 28, casa de familia. (C 152) S

ACCEITA-SE roupa para lavar e engommar. Quem precisar, dirija-se á rua Ruy Barbosa n. 147, casa n. 15, ou tel. 1676, Sul. (C 129) S

ATTENÇÃO! — Manteigueiras do preço de 1$500, por 1$000. E outros artigos a preço sem competidor. Quereis verificar? Ide sem demora á Casa da Figa; rua da Misericordia n. 45. (C 280) S

ADVERTISER disposes of about 20 contos, and looks for partner with about some capital to establish a business that does not exist in Rio. Serious replies expected under L. M. ...

Granado & Cª

Rua 1º de Março, 14, 16, 18
Rua Viscde do Rio Branco, 31
Rua Conde de Bomfim, 304
Rua do Senado, 48
CASA ESPECIAL DE PERFUMARIAS
Rua Conde de Bomfim, 302
PREÇOS FIXOS
(4500)

HYPOTHECAS na cidade e suburbios, grandes e pequenas quantias, a juro modico; ha capitalista; informa por favor o sr. Pimenta; á rua do Rosario, 147, sobrado, fundos. (B 29115) S

HYPOTHECAS de 8% a 12% no anno; promissorias e outros emprestimos garantidos; com J. Pinto, Rosario n. 142, sobrado. Tel. 2969, Norte. (759) S

AO DEITAR... Tome um calix de *Guaranesia* (614)

MACHINA de fazer tijolos — Vende-se uma movida a vapor ou agua, n. 121, do Cotolo, de Areus Irmão. Trata-se com Abel do Pinho; Rezende — E. do Rio. (C283) O

NÃO compre louças, ferragens e tintas, copos, chicaras e talheres, ferros de engommar e apparelhos de toilette sem ver os preços do Bazar Villaça; á rua Frei Caneca n. 126. (C 298) S

PIANOS — Compram-se em qualquer estado e recebe chamados para afinar e concertar, por preço barato, á Estrada de Santa Cruz n. 2300—Encantado, endereço Itaborahy. (C 228) S

PRECISA-SE alugar parte de uma pequena casa ou um commodo em casa de uma senhora só. Pagamento adeantado. Resposta a este jornal a R. R. (C 200) S

PRECISA-SE falar com o sr. Henrique Bittencourt, para negocio de seu interesse, á travessa D. Maria n. 30. (C 231) S

C.ª PAULISTA DE MATERIAL ELECTRICO
RIO-R. S. José, 76.
S. PAULO-R. S. Bento, 55.
Material electrico em geral.
Stok permanente.
(3934)

LAVANDERIA Modelo, é uma só, e é inegualavel em collarinhos, punhos e em todas as roupas, tanto de homem como de senhora e casa, especialidade em roupas de luxo, como sejam: vestidos, bluzas, etc., manda buscar e levar a domicilio. Tel. Sul 570. (B 24236) S

Só uma só fricção de LINIMENTO MARINHO desapparece. Rua 7 de Setembro, 186. (1070)

MODISTA — Fazem-se vestidos por qualquer figurino, 10$ para cima; attende-se a chamados, á rua Frei Caneca n. 79, sob. Tel. 5192, C. (B 28938) S

PEMBA — Este attrativo que custava 15$000, devido a carestia de transporte da Africa Ingleza, passa a custar 1$500, na hervanaria Santo Thyrso, que vende a pura e legitima, na rua Larga n. 115. (B 28003) O

PIANOS — Afinam-se por 6$000 e concertos baratos. Chamados á rua do Hospicio 160, loja, papelaria Teixeira, proximo á rua dos Andradas. (B 29347) S

PRECISA-SE de pequena machina de facão, para cortar papel e barato; dirigir-se por carta a esta redacção, iniciaes W. S. V. (B 29470)

PENSÃO — Fornece-se bem feita, de casa de familia, na rua Buarque de Macedo, 71. (B 28569) S

PROCURA-SE um salão grande, para reuniões de 150 pessoas; prefere-se casa com porão e moradia, nos suburbios. Offertas, dirija-se á caixa postal n. 768. (B 29298) S

Só 3 dias Só

é o tempo preciso para curar a gonorrhéa mais antiga e rebelde com a

INJECÇÃO MARINHO

Os corrimentos das senhoras desapparecem no 1º dia de uso.

A' VENDA EM TODAS AS PHARMACIAS
(796)

KEROZENE — Digo, luz electrica, fazem-se installações a 25$, ou pendentes; rua Visconde Itauna n. 43-A. (B 29130) S

MICROBIO da syphilis, destróe-se com a Syphilina Fournier; rua Uruguayana 66, agentes geraes. (C 226) S

MACHINAS de costura Singer — Novas, entregam-se a 10$ por mez! Dá-se um brinde. Trocam-se usadas por novas. Concertam-se e vendem-se usadas e novas, 20$, 30$, 50$, 80$, 120$ até 200$. Chamados A. Cotrim & C.ª, rua da Alfandega 213, sobrado (esquina da avenida Passos). Teleph. Norte 1063. (B 26610) S

MACHINAS de costura em prestações de 10$000 mensaes. Vendem-se machinas usadas, desde 20$ para cima. Trocam-se, concertam-se e compram-se. Manda-se o mecanico a domicilio. Gratis. Riscos de bordar. Deposito, rua Senador Euzebio n. 97. Tel. Norte, 1608. (B 29151) S

PENSÃO — Fornece-se a domicilio e acceitam-se pensionistas; cozinha de 1ª ordem; avenida Gomes Freire n. 62. (B 29509) S

PONTO á jour, picot e plissé; rua Sete de Setembro n. 147. (B 26739) S

RHEUMATISMO — as dôres desapparecem em 5 minutos. LINIMENTO MARINHO. Rua 7 de Setembro, 186. (1074)

IMPOTENCIA

Esterilidade, Neurasthenia, Insomnias, Espermatorrhéa.
Cura certa, radical e rapida no Gabinete Electro-therapico do
Dr. R. Neves da Silva
LARGO DA CARIOCA 10
Consultas de 1 ás 5
(716)

Um moço que dispõe de recursos, esculptor, com 28 annos, tendo que partir em excursão, deseja encontrar uma moça de 20 a 30 annos, meiga e sem compromissos que o queira acompanhar. Decisão com urgencia. Cartas nesta redacção a Escul. (B 29302) S

UMA senhora de distincta familia paulista deseja encontrar uma senhora nas mesmas condições para fazer companhia ou servir de enfermeira. Cartas nesta redacção á A. B. Souza. (B. 29601) S

UMA senhora que soffria ha muitos annos de erysipela e ficou curada, ensina gratuitamente o remedio a quem mandar o endereço para Estephania, á rua Marechal Machado Bittencourt n. 107 — Riachuelo. (C 263) S

UM senhor aposentado, precisa de um quarto ou sala, independente, com meia pensão, jantar e café pela manhã, em casa de familia modesta, em rua que passe bonde. Prefere-se arrabaldes: S. Christovão, Mariz e Barros, S. Francisco Xavier, etc. Cartas nesta redacção, para aposentado. (B 29409) S

VIOLINO — Compra-se um bom violino em qualquer estado de conservação. Cartas a E. Costa; rua Gonçalves Dias, 75. (B 28940) S

VESTIDOS e costumes, fazem-se a 18$, 20$, 25$, 30$ e 35$000; na rua do Hospicio n. 141, sob. Tel. Norte 2821. (B 25688) S

VESTIDOS — Confeccionam-se lindos modelos, pelos ultimos figurinos parisienses, por preços excepcionaes: em tecidos de lã, guarnecidos de bordados, desde 90$; em sedas, desde 100; em voile, desde 40$ e 50$; em linho, desde 50$. Acceitam-se tambem fazendas, executando-se as toilettes pelo feitio de 25$; rua de S. Bento n. 30, 2º andar, sala da frente. (B 29596) S

VENDE-SE, digo, compram-se joias, cautelas, prata, metal, moveis e tudo que represente valor, no becco da Carioca 28, casa de familia. (C 152) S

MEDICOS

Consultas gratis

Pelo dr. Luiz de Lima Bittencourt, da Faculdade de Medicina da Bahia, medico e operador especialista em
Doenças dos olhos ouvidos, nariz e garganta
Todos os dias das 3 ás 6 horas da tarde. Rua Rodrigo Silva 26, 1º and. (entre Assembléa e 7 Setembro). Consultorio perfeitamente apparelhado. (B 27772)

Dr. Alvino Aguiar

Pulmões, estomago e rins—Tratamento das anemias, esgotamento nervoso, etc. — Consultorio: rua S. José n. 51. Telephone, 5868, Central. Residencia: travessa do Torres, 17, telephone, 4265 Central. (B 26313)

DR. A. MONTEIRO — Medicina cirurgia, pelle, gonorrhéa, syphilis, coração, pulmões, intestinos, estomago e rins. Clinica de adultos e de creanças. De regresso da Europa, onde cursou 6 annos, hospitaes de Paris, Suissa, etc., consultas: 10 da manhã á 1, e das 7 ás 8 da noite. Gratis. Rua Marechal Floriano 55— Fornece e applica por 60$ o legitimo 914, allemão. (B 27422) R

DR. POSSOLLO re-installou seu consultorio cirurgico, á rua da Assembléa n. 81, da 1 ás 3. Tel. C. 4169. (B 23079) R

Molestias das senhoras

— Dr. Octavio de Andrade, com pratica dos hospitaes da Europa, evita a gravidez por indicação scientifica, sem prejudicar o organismo. Hemorrhagias, suspensão, etc. Residencia e cons.: rua Sete de Setembro n. 186, sobrado. Consultas das 9 ás 11 e de 1 ás 4. Telephone 1191, Central. (B 27250)

DENTISTAS

ASSISTENCIA DENTARIA — Fundada em 1911. Obturações a granito e a platina, extracções de dentes, etc., tereis direito com uma unica contribuição annual de 10$000; á rua Marechal Floriano Peixoto n. 29, sob. (C 192) R

ASSISTENCIAS dentarias — Praça Tiradentes 62, sob., e rua de S. Francisco Xavier, 461. Directores: Nilo Barroso e J. Vieira Leal. Com uma unica contribuição annual de 10$, tereis direito, aos trabalhos indispensaveis á completa conservação dos dentes. (B 22881) R

COMPRAM-SE vidrilhos e missangas novos e usados; rua Senador Pompeu n. 231, sob. Tel. 5625 N. (B 20221)

DENTISTA a 2$ mensaes; trabalho completamente sem dor e garantido; rua dos Andradas n. 46. (B 29530) R

DENTISTA — Vende-se uma cadeira Wilkerson e 1 motor; rua Senhor dos Passos n. 18, sobrado. (B 29644) R

DENTISTA a 2$000 mensaes, para obturação a granito, platina, curativos desde o primeiro dia; trabalhos de chapa, corôas, pivot, etc., por preços minimos e trabalhos garantidos, na Auxiliadora Medica, na rua dos Andradas 85, sobrado, esquina da rua General Camara; telephone Norte ... 3157. (B 28311) R

DENTISTA — Heitor Corrêa, especialista em trabalhos a ouro e dentes artificiaes. Gabinete montado com apparelhos modernos de electricidade. Preços modicos. Das 7 ás 6 horas. Domingos, até ás 3 horas, á rua Sete de Setembro n. 155, canto da travessa de S. Francisco de Paula. Teleph. n. 3.440, Central. (4059)

Parteira — Mme. Maria Josepha, diplomada pela F. de M. de Madrid, faz apparecer o incommodo por processo scientifico e sem dor, sem o menor perigo para a saude; trabalhos garantidos; preços ao alcance de todos; avenida Gomes Freire n. 77, tel. 3.642, Cent. Consultas gratis, defronte theatro Republica. (B 26626) Y

PARTOS Molestias das Senhoras e operações o DR. PESSOA DA SILVA, cura corrimentos, hemorrhagias e suspensões; de modo simples, evita a gravidez nos casos indicados, fazendo apparecer o incommodo sem provocar hemorrhagia, tendo como enfermeira, Mme. JOSEPHINA GALLINDO, parteira do Hospital Clinico de Barcelona; consultas diarias, gratis aos pobres. Acceita clientes em pensão. Consultorio e residencia, rua do Lavradio n. 111, sobrado. Telephone 3815, Cent. (B 26555)

CURA DA GONORRHÉA CHRONICA

Tendo soffrido horrivelmente de gonorrhéa, depois de recorrer a diversos medicos e medicamentos sem resultado, fui radicalmente curado pelo DR. RAUL ROCHA, em seu consultorio, á rua 7 de Setembro, 162. Manoel Corrêa — Rua do Acre, 61 — Rio (Negociante). (4853)

Professores e professoras

AULAS de dactylographia e copias á machina; á rua 7 de Setembro 207, sobrado. Professora diplomada. (B 29638) Z

ADMISSÃO para E. Normal, Pedro II e concurso, port., franc., arithmetica, etc., 35 cada, pelo Prof. e Academico M. Castro; rua Larga n. 7. (B 28845) Z

CURSO de portuguez, francez, arithm., etc., para o Pedro II e Escola Normal, 5$ mensaes cada materia. Uruguayana 77. Tel. 3161, N. (B 28979) Z

ESCRIPTURAÇÃO Mercantil por methodo pratico. Ensino rapido; rua 7 de Setembro 207, sobrado. Prof. Mario da Silva Pires, da Escola de Aperfeiçoamento. (C 26) Z

COLLYRIO MOURA BRAZIL — Cura as purgações e inflammações dos olhos. Vende-se em todas as pharmacias e drogarias (2377)

DENTISTA — Largo da Lapa, 112, H. Ribeiro; trabalhos cirurgicos e protheticos, a preços modicos. Extracções sem dor. (B 29651) R

DENTISTA — No grande laboratorio prothodontico do Dr. Silvino Mattos, á rua Uruguayana, 3, fazem-se, com perfeição, garantia e brevidade, todos os trabalhos de prothese dentaria, por preços sem competencia e methodos aperfeiçoados. Tel. 1555, Central. (C 182) R

DENTISTA — Vende-se um optimo motor S. S. W., de pé, por preço razoavel; á rua Uruguayana, 10, sob., com o sr. Costa. (C235) R

DENTISTAS — Vende-se um estampador Sharp, em perfeito estado, á rua Uruguayana 10, sob., com o sr. Antenor Costa. (C 225) R

ESCRIPTURAÇÃO Mercantil—Explicações desta materia e de arithmetica pelo methodo mais pratico e intuitivo. Cartas a R. S., rua Soares Cabral n. 51—Laranjeiras. (B 29128) Z

ENSINO — Portuguez, francez, arithmetica e escripturação mercantil; estudo rapido; aulas diurnas e nocturnas, em classes de 4 alumnos, ou especialmente para um só; pagamento adeantado; rua do Hospicio, 178, 1º andar, perto da rua dos Andradas, professor J. A. Mendes. (B 29610) Z

INGLEZ, francez, portuguez, arith., geogr., mr. Rodger (americano) e Paulo; preços modicos, das 6 da manhã ás 10 da noite, rua da Alfandega 199, sobrado. (B 28673) Z

FARINHA BRASILEIRA

O melhor alimento para creanças, tendo por base o "Guaraná". — A' venda no deposito á rua da Constituição, 45, e nas seguintes casas: Rua Gonçalves Dias n. 61, Marechal Floriano n. 138, Quitanda n. 21, e no Café da Estrada de Ferro. (3469)

PARTEIRAS

PARTEIRA — Mme. Francisca Reis, diplomada pela F. de M. de Boston, faz apparecer a menstruação por processo scientifico e sem dor; trabalhos garantidos e preços ao alcance de todos, sem o menor perigo para a saude; trata de doenças do utero; r. General Camara, 110. Tel. 3.368, Norte, proximo da Avenida Central. Consultas gratis. (B 27386) Y

Escola Normal — Preparam-se alumnas para exame de admissão. Professores competentes. Directora: — Henriqueta da Cunha, R. S. Francisco Xavier 762. (C. 22)

ESCOLA NORMAL — Curso de admissão pelos prof. Curiacio Cabral, Maximiliano Fonseca, Mario da Veiga Cabral e Rocha Pombo, 105. Instituto Castro Lopes; praça Onze de Junho, das 12 ás 14 horas. (1206) Z

PESSOA habilitada ensina desenho e pintura; informações, rua Francisco Muratori, 29. (B 28968) Z

O mais poderoso medicamento empregado nas Bronchites, Tosses rebeldes, Coqueluche, Asthma, Hemoptyses, Fraqueza pulmonar, é o
ELIXIR DE MASTRUÇO
(4851) Vende-se em todas as pharmacias e drogarias.

PESSARIOS Mater Rendell, Marca Registrada, são usados ha mais de 20 annos. Evita a gravidez, são efficazes e garantidos. Caixa 28, pelo correio, livre de porte para todo o Brazil. Depositario: Granado & Filhos, rua Uruguayana 10; pedidos do interior a Ph. C. Vidal, r. General Camara 110—Rio. (B 29111) Y

No 1. Carioca, 12, 2º, 25 não em ... prof. portuguez, ensina ... portuguez até Camões ... (B 29614) Z

VALDA

A TOSSE

Qualquer que seja a sua origem
é SEMPRE E INSTANTANEAMENTE ALLIVIADA
pelo emprego das

Pastilhas VALDA

Antisepticas

REMEDIO MARAVILHOSO, INCOMPARAVEL
para a CURA RADICAL

das *Constipações, Dores de Garganta, Defluxos, Laryngite* recente ou inveterada, *Bronchites* agudas ou chronicas, *Grippe, Influenza, Asthma, Emphysema,* etc.

VENDEM-SE
em todas as Pharmacias e Drogarias

Agentes geraes:
Srs. FERREIRA & VASCHY
Rua General Camara 113, Caixa Nº 624
RIO DE JANEIRO

VALDA

(4641)

A Syphilis fulminada pelo DEPURATOL!!!

Não ha mais receio de tão horrorosa doença!!

DEPURATOL: E' o tratamento mais commodo por ser em pequenas pilulas, mais economico e mais efficaz na cura de todas as manifestações derivadas da SYPHILIS.

DEPURATOL: Está consagrado por milhares de curas, não havendo uma só falha em casos constatados de SYPHILIS.

DEPURATOL: E' o maior fortificante dos organismos depauperados da SYPHILIS.

DEPURATOL: OU CURA ou DEVOLVE-SE A IMPORTANCIA a todos que apresentem manifestações visiveis de SYPHILIS.

Tubo com 32 pilulas, 8 a 10 dias de tratamento, 5$000; pelo Correio, mais $400; tres tubos, 13$500; pelo Correio, mais $600.

Vende-se em toda a parte --- Deposito Geral: PHARMACIA TAVARES --- Praça Tiradentes 62 - Rio de Janeiro.

(4100)

EXPLICADOR — Lecciona pelos modernos methodos de ensino: portuguez, francez, inglez, mathematica e escripturação mercantil. Cartas a E. G., na livraria Briguiet; rua Sachet n. 23. (B 29120) Z

LECCIONA-SE francez, 100 lições em curso de 2 alumnos, 25$; aulas diurnas e nocturnas; rua Riachuelo n. 54, sobrado. (B 29341) Z

PIANO, violino e bandolim, professor, cartas para o sr. Alberto, Acre, 116, 1º andar. (B 28272) Z

PROFESSORA — Precisa-se de uma com pratica de magisterio, para auxiliar a gerencia e leccionar curso primario em um collegio que se vae abrir; trata-se na rua Barão do Bom Retiro 484, com Fernando de Lemos. (B 29381) Z

PROFESSOR Gonçalves Filho, diplomado em sciencias commerciaes, ensina escripturação mercantil e arithmetica em curso de 2 alumnos, 25$; aulas diurnas e nocturnas, 3 vezes por semana; rua Riachuelo n. 54, sobrado. (B 29340) Z

PROFESSOR de theoria e solfejo, bandolim, violão, theorico e pratico, e outros instrumentos. Tambem se fazem instrumentações e copias; rua Barão de Ubá 73, casa 7. Tel. Villa 4591. (B 27010) Z

PROFESSORA — Ensina piano em casa a 15$ mensaes, 2 lições por semana, 1 hora cada lição, pelo methodo do Instituto, sendo o ensino rapido e seguro; rua Mariz e Barros n. 138. (B 28887) Z

SENHORA ingleza, ensina seu idioma; preço modico; Benjamin Constant n. 112, terreo. (C 158) Z

INGLEZ — Ensina-se pratico e theoricamente pelo methodo especial e rapido, dando attenção aos interesses e requerimentos individuaes dos alumnos. E. H., caixa postal n. 416. (B 27550) Z

VIAS URINARIAS

Syphilis, molestias venereas e da pelle. Gabinete Electrotherapico do

Dr. Belmiro Valverde

Docente da Faculdade e da Academia de Medicina

Tratamento rapido e garantido dos estreitamentos da uretra, gonorrhéas, cystites, hydroceles e hemorroidas. Exame directo da bexiga e uretra por apparelhos proprios.

Consultorio: Largo da Carioca, 10, de 1 ás 5. Teleph. 209, Central. (715)

Molestias dos olhos, nariz e ouvidos -- DR. NEVES DA ROCHA ***membro da Academia de Medicina do Rio de Janeiro, medico de diversos hospitaes desta cidade. AVENIDA RIO BRANCO 90. --Residencia Barão de Icarahy 17-Flamengo.*** (B 29620)

MUTAMBINA loção de plantas medicinaes, destróe a caspa e renasce o cabello, R. Ouvidor, 120, Salão Elias. (C 212)

GLYCOLINA FORMULA de L. Brito. Premiada com medalha de ouro. Cura todas as molestias da pelle, inclusive o máo cheiro das axillas e dos pés. Vidro, 2$000. Vende-se na Drogaria Pacheco, Andradas 45, e em todas as pharmacias. 2936)

TONICO BAY-RUM

O melhor tonico para os cabellos. Deposito: rua 7 de Setembro 127—129 — R. Kanitz. 989)

SYPHILIS e suas consequencias. Cura radical, injecções completamente INDOLORES, de sua preparação. App. 694 e 914. Assembléa n. 54, das 12 ás 18 horas. Serviço do Dr. PEDRO MAGALHAES. Telephone 1009. C. (B 29048) S

Embriaguez — Cura-se, sem dar remedios para beber. Travessa da Luz, 4, sobrado, Haddock Lobo, casa de familia respeitavel. Innumeras curas. (C 20) S

VIDRO quebrado, compra a Fab. Carioca; Harmonia, 94, Gamboa. Tel. 6041, Norte. (B 28964) S

DOENÇAS DO ESTOMAGO, INTESTINOS, FIGADO E NERVOSAS — *DR. RENATO DE SOUZA LOPES, docente na Faculdade. Exames pelos raios X, do estomago, intestinos, coração, pulmões, etc. R. S. José 39, de 2 ás 5, ás terças, quintas e sabbados. Res. Rua Voluntarios 33.* (B 28238)

Doenças de garganta, nariz, ouvidos boca — Cura garantida e rapida do **OZENA** (felidez do nariz) processo inteiramente novo. — DR. EURICO DE LEMOS professor livre dessa especialidade na Faculdade de Medicina do Rio de Janeiro. Consultorio: rua da Assembléa n. 63, sob., das 12 ás 6 da tarde. (B 29640)

Precisa-se em Copacabana

Leme ou Ipanema, casa com tres quartos, perto do mar. Condições de aluguel a M. A. R. nesta redacção. (C. 245)

S. B. Homoeopathicos Videntes — A todos que soffrem de qualquer molestia, esta sociedade beneficente remette diagnostico. Só mandar nome, edade, residencia, profissão e enveloppe sellado para a resposta. Caixa postal 1027. (1433)

Rheumatismo e Molestias da Pelle.

Em carta de 4 de Maio de 1913 o sr. Pedro Santiago Cunha, residente na Bahia, em Conceição do Almeida, declara que curou-se com o ELIXIR DE NOGUEIRA, do Phcº. Chcº. João da Silva Silveira. (409)

Catarrho dos pulmões
Cura rapida com o
PEITORAL MARINHO
Rua 7 de Setembro, 186.
(1072)

DOENÇAS DOS RINS

Prostata, bexiga, gonorrhéas e suas complicações. Exame e tratamento com a separação das urinas com a luz e Raios X. DR. VON DOLLINGER DA GRAÇA, da Beneficencia Portugueza e da Santa Casa. De volta de sua viagem de estudos pela America. Mem de Sá 10. 11 ás 12 e 3 1|2. Tel. C. 4810. (292)

TROUSSE DE OURO

Perdeu-se no domingo á tarde uma cigarreira de senhora, contendo objectos de toilette. E' de ouro com riscos de platina, ouro verde e ouro vermelho, estando junto a mesma uma bolsinha de malha de ouro. Gratifica-se generosamente a quem entregar á rua Senador Esteves Junior, 22. (B 29584)

FORTALECENDO

Restabelece todas as funcções o *Vinho Tonico Phosphatado das Tres Quinas Bittencourt.*
111, R. Uruguayana, 111
(1971)

Elixir de Pepsina Composto

(Camomilla, Rhuibarbo, Calumba e Pepsina) Formula de Brito

Premiado com medalha de ouro. Efficaz nas más digestões, dyspepsias, vomitos, colicas do figado, e intestinaes, inappetencia, dôres de cabeça e vertigens. Vidro 2$000. Drogarias: Pacheco, Andradas 45; 7 de Set. 39, 81 e 99; 1º de Março 10 e Assembléa 34. (2933)

ALFAIATARIA MAR E TERRA

Ternos casimira 60$, 70$, 80$. Sobretudos de casimira e melton para todos os preços.

30, RUA M. FLORIANO, 30 (4270)

Automobilistas

Quereis comprar bem e barato, só na Casa Pavageau. Aonde v. ex. encontrará os melhores Pneu, e camaras de ar para automoveis do afamado fabricante VITALIC, e um completo sortimento de pertences e oleo para auto, moto, bicyclettes. Aberta todos os dias, até ás 10 horas da noite, na rua do Cattete n. 246, teleph., Beira-Mar, 101, e a matriz, na rua 7 de Setembro, 182, teleph., Central, 981. Alfredo Pavageau. (4801)

GONORRHENO

Um só vidro, cura os corrimentos em 2 dias e sem dor, cura qualquer gonorrhéa recente ou chronica. Explicações gratis, que garantem a sua efficacia a quem pedir á caixa postal 2008 — Rio. (C 145)

Attenção

Vende-se ou admitte-se um socio em uma officina de marcineiro com uma Patente privilegiada, é preferivel um socio, para prosperidade do negocio. Trata-se na rua de S. Pedro 329. (B 29566)

Banhos de luz com reacção hydro-quente e hydro-fria

Cura rapida do apendicite, inflammação de ovarios, rheumatismo, obesidade, molestias de olhos, ouvidos e outras de origem syphilitica ou arthritica.

Cura da tuberculose pulmonar e da syphilis por methodo garantido.

Dr. Affonto Gomes Dias
RUA 1º DE MARÇO 89.
Das 14 ás 18 horas.
(4084)

RELOGIO DE PAREDE

Precisa-se comprar um de occasião, simples, porém bom regulador, mostrador bem visivel, tamanho regular; na rua do Passeio, 50. (C. 260)

FAZENDA

Vende-se uma na cidade de Rezende, E. do Rio, contendo 85 alqueires de terra de superior qualidade, divididos em matta virgem e capoeirão, contendo regular plantação de canna para 100 pipas de aguardente e outras plantações como sajam: 2.000 pés de café mais ou menos e outros cereaes; para informações no Rio, com o sr. C. S. Lage, á Rua Bella de S. João n. 177 e na cidade de Rezende, com o sr. Albino, á rua da Misericordia n. 41. (B. 29245)

DINHEIRO

sobre joias, roupas, metaes, fazendas, pianos e qualquer mercadoria que represente valor; emprestam VIANNA & IRMÃO Telephone C. 6176 RUA ESPIRITO SANTO 28 e 30 (4528)

Pharmaceutico

Um pharmaceutico offerece os seus serviços profissionaes para trabalhar em uma fabrica, fazenda, estrada de ferro ou outra qualquer empresa. Acceita convite para qualquer parte ou Estado do Brasil. Informações, por favor, com o pharmaceutico Albuquerque, á rua Camerino, 27. (C 21)

SITUAÇÃO

Vende-se uma grande situação, com boa casa de moradia, boa agua, engenho de farinha, 3.500 pés de laranjas novas e de enxerto e muitas outras plantações, terras devolutas, e mattas, distante da capital 1 1|2 hora de viagem, servido por estradas de ferro. Ver e tratar com o proprietario João Ascendino, no local, estação de Belfort Roxo, pela E. F. Rio D'Ouro, e Prata, pela Linha Auxiliar. (C. 33)

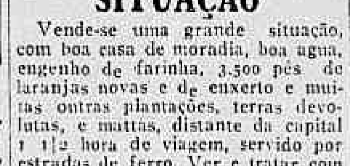

(4451)

Fazendinha á venda

Vende-se uma fazendinha em clima excellente a uma hora e meia da estação Central do Brasil, com 40 trens diarios, constando de casa para moradia com dez commodos, cerca de 1.000 pés de laranjeiras, 180.000 metros quadrados de terreno para cultura, agua encanada do proprio terreno, estabulo assoalhado para cincoenta animaes e 26 vaccas de raça hollandeza e um touro inglez. Tem capinzal para córte e vasilhame para exportação de leite. Faz-se tambem negocio sem os animaes.

Os terrenos são cortados por dois riachos de agua corrente superior.

Cartas para Antonio Moreira, rua General Silva Telles n. 18, afim de ser procurado, indicando rua e numero. (C. 43)

Predio na cidade de Victoria

(Estado do Espirito Santo)

Vende-se o predio da avenida Cleto Nunes n. 30, de 3 andares, solida construcção e no estado em que se achar. Recebem propostas até o dia 20 do corrente. Antenor Guimarães & C., Victoria. (B 28595)

Asthma e syphilis

Com a descoberta de que a asthma tem origem syphilitica, a SPIROCHETINA, importante depurativo e tonico, tem tido grande procura para a bronchite asthmatica, suffocações, chiados no peito, manchas pelo corpo, eczemas, feridas, cancros, corrimentos, gonorrhéas, palpitações, rheumatismo osseo e muscular, impureza do sangue. Drogarias Granado & Filhos. Rua Uruguayana, 91, e Granado & C. Rua 1º de Março, 14. (B 29480)

V. A. P.

Vendem-se as seguintes casas: rua Victor Meirelles, 20:000$; r. D. Antonia 12:000$; rua 24 de Maio, 25:000$; Travessa da Paz, 6:000$; rua Barata Ribeiro, ... 55:000$; rua 28 de Agosto (terreno) lote 17, 8:000$; rua Garibaldi, 30:000$; rua Voluntarios da Patria, 150:000$; rua Augusto Nunes, em Todos os Santos, 35:000$; um grupo de casas, 200:000$; rua José Bonifacio, Nictheroy, ... 80:000$; rua Vinte de Novembro, 30:000$ rua Barão de Ubá, ... 100:000$; rua Collegios, Paquetá, 14:000$; rua Barão de Petropolis, 38:000$; rua Indiana, 8:000$; Ladeira do Barroso, 7:500$; rua Cesario, Eng. de Dentro, 2:500$; r. rua do Livramento, 15:000$000. (4897)

ATELIER DE MODAS

Executam-se toilettes para senhoras, achando-se á disposição das exmas. freguezas, amostras de casimiras das melhores casas. Toilettes de luxo, no prazo de 24 horas. Feitios desde 20$000. Mme. Cavalière, r. Lavradio, 3, 1º and. 4247)

VESTIDOS DE SENHORA

Compram-se em bom estado, luxuosos ou não; informa-se, por favor, na rua S. José, 89, padaria, com o sr. Antonio. (C. 201)

Agua de Colonia Parisiana

O PERFUME DA ELITE CARIOCA.

Vende-se na Perfumaria Central, Av. Central 142; Perf. Veiga; rua dos Ourives n. 55 e outras boas pharmacias e perfumarias. (4434)

OURO 2$ a 2$200. PLATINA, 20$ a 23$000

Prata de 50 a 120 réis, joias usadas com brilhantes, cautelas de casas de penhores e da Caixa Economica, compram-se, e quem melhor paga é a casa da rua Buenos Aires, 216. (Antiga do Hospicio). (B 29645)

STENOLINO

Especifico contra a Tuberculose, fraqueza geral, anemias, neurasthenias, falta de vigor, impotencia e magreza — Granado & C., R. 1º de Março, 14. (B 29479)

Zumbidos dos ouvidos

Tratamento pelo Dr. Neves da Rocha, com exito seguro, dos zumbidos dos ouvidos, pela massagem vibratoria e pelas correntes de alta frequencia. Os zumbidos diminuem logo nas primeiras applicações e acabam desapparecendo completamente. Consultas de primeira classe das 12 ás 4 horas da tarde; consultas de segunda classe, das 10 ás 12 horas da manhã. Avenida RIO BRANCO, 90. (B. 29618)

CAXAMBU'

Uma senhora e sua filha, para fazerem uma estação de aguas, desejam encontrar um quarto, em casa de familia, com pensão, para 40 dias. Cartas a Z. P., no escriptorio desta folha. (B 29612)

Annel de platina com brilhante

Perdeu-se um, dentro de um automovel, no percurso do Club dos Diarios, á rua Sorocaba. Gratifica-se bem a quem o entregar ao sr. Oscar Paiheiro, á rua do Carmo 59, 1º andar. (C 15)

Quer alugar a sua casa?

Telephone para Central 2819. Dar-lhe-emos um inquilino. Não lhe advirá disso um vintem de despesa. V. A. P. Avenida Rio Branso, 157-1º. (4896)

OURO 2$400 -- PLATINA 25$000

JOIAS

Prata, brilhantes, dentes e dentaduras usadas, cautelas do Monte de Soccorro e de casas de penhores. Compram-se, pagando-se melhor que qualquer outra casa. Concertos garantidos de joias e relogios.

CASA OLIVEIRA

Rua dos Andradas n. 54 — Telephone n. 4.772. Caixa Postal 1.308. (B 29646)

VIOLINOS

Vendem-se, baratos, com caixa e arco. Informa-se na Joalheria Edmundo Carneiro; rua Gonçalves Dias n. 14, da 1 ás 2 horas. (B 29532)

NICTHEROY

Aluga-se, para familia de tratato, em centro de terreno, um bom predio, pintado de novo, tendo varanda ao lado, gabinete, 6 bons quartos, 3 salas, luz electrica, water-closet, etc. Trata-se á rua V. Uruguay 141, rédeiras. (B 29567)

Dactylographo

Precisa-se de um com pratica para casa commercial. Cartas para Juvenal, no escriptorio desta folha, dizendo edade e morada. (C. 150)

PALACETE POR 25:500$

Ipanema

Vende-se um luxuoso, de solida construcção, muito proximo á avenida Meridional; bondes á porta; tem confortaveis accommodações para regular familia; negocio urgente; trata-se na rua da Alfandega 130, 1º, das 2 ás 6. (C 179)

ANTINA

Especifico homoeopathico — Marca Registrada — Contra as dyspepsias, as de formas nervosas — neurasthenia. E' infallivel nas más digestões e de forma flatulenta, desembaraçando o enfermo da compressão dos gazes que tanto o incommodam. Vidro 3$000. Laboratorio Homoeopathico de

Affonso Corrêa Bastos

269 — RUA DO HOSPICIO — 269 RIO DE JANEIRO (C 167)

MOLESTIAS DE SENHORAS

Colicas uterinas, abortos, anemias, irregularidades na menstruação, dôres nos ovarios, hemorrhagias, corrimentos, perturbações nervosas, fraqueza, má digestão, palpitações, curam-se com o SEDANTOL; 1º especifico para a Saude das Sras., de qualquer edade. Granado & C. Rua 1º de Março; Granado & Filhos, rua Uruguayana, 91; Casa Huber, rua 7 de Setembro 61. (B 29478)

SEMENTES DE CAPIM GORDURA ROXO

PINTO, LOPES & C.

Commissarios de Café, Manteiga e Cereaes. — Rua Benedictinos 25—Rio de Janeiro. (B 27771)

Terrenos no Andarahy

Vendem-se magnificos lotes de 10X50 comprehendidos entre as ruas Barão de Mesquita, Amaral e Maxwell a prestações e a dinheiro, livre e desembaraçados de qualquer onus. Facilita-se o mais possivel. Trata-se á rua 7 de Setembro n. 34, sobrado, todos os dias uteis das 11 ás 12 da manhã e das 4 ás 5 da tarde. Os terrenos não são foreiros. (B 27557)

Já pagou á Light? á Prefeitura?

Quanto tempo perdeu? 20 minutos de bonde e uma hora de espera... Em dois minutos effectuaria esse mesmo pagamento na V. A. P., Avenida Rio Branco, 157-1º (4895)

Soffre do estomago, figado e intestinos?

Tome

Elixir de Camomilla Granjo

A' venda em todas as pharmacias e drogarias do Brasil.

Preço: 2$500 o frasco 4081

Ezequiel Pires de Freitas

Lindolpho Campos tem urgencia falar. Haddock Lobo 54. (B 29575)

Catarata **Cura da catarata por processo operatorio de exito comprovado pelo DR. NEVES DA ROCHA, oculista com longa pratica de sua especialidade— AVENIDA RIO BRANCO N. 90 — Das 12 ás 18 horas. (B. 29619)**

TORNEIRO

Precisa-se. Mariz e Barros 227 (Officina Suissa). (C. 191)

Lingerie Moderna

Confecção de Roupas brancas finas e de luxo para senhoras e creanças. Fornecimento de enxovaes. Atelier de bordados, desenhos e costuras. 121—Rua Assembléa, 1º andar, Tel. 2622, C. 4221)

LEGITIMAS

Cadeiras austriacas, bello e grande sortimento. Julio d'Almeida. Rua Alfandega 111 (sobrado). (B 20771)

Dentaduras

Concertam-se, em 4 horas, dentaduras de vulcanite e de ouro, por mais quebradas e defeituosas que estejam, ficando perfeitas, garantidas e como se novas fossem, bem como se lhes dá pressão quando a não tenham; preços os mais razoaveis possiveis e sem competencia; no grande laboratorio, photodentico do laureado especialista *Dr. Sizino Mattos, á rua Uruguayana,* n. 3. Tel. 1555 C. (C. 183)

CALÇADOS
Os mais modernos e elegantes modelos
PREÇOS SEM COMPETENCIA
CASA BRASIL
(4101) **Rua Sete de Setembro, 135—Tel. 5438, C.**

ACTOS FUNEBRES

Alberto Corrêa dos Santos Brito

A viuva Eulalia Guimarães Brito e filhos, Antonio Corrêa dos Santos (ausente), Adriano Corrêa dos Santos Brito e Affonso Corrêa dos Santos Brito participam aos demais parentes e pessoas de sua amizade o fallecimento de seu pranteado esposo, pae, filho e irmão ALBERTO CORRÊA DOS SANTOS BRITO e os convidam para assistirem a missa de 7º dia que farão celebrar amanhã, sexta-feira, 16 do corrente, ás 9 horas, no altar-mór da egreja de S. Francisco de Paula.

Por este acto de religião se confessam antecipadamente gratos. (4892)

Manoel Moreira Lirio Junior

(PEQUENINO)

Iracema Lirio, Maria Carolina da Conceição Lirio, irmãs, sobrinhos e cunhados, convidam os seus parentes e amigos para assistir á missa de 30º dia do passamento de seu pae, irmão, tio e cunhado MANOEL MOREIRA LIRIO JUNIOR, que fazem celebrar, amanhã, 16 do corrente, ás 9 horas na matriz do Engenho Novo, confessando-se antecipadamente gratos aos que comparecerem á essa cerimonia religiosa. (C 276)

Maria Candida de Lima

Jorge Cunha, mulher e filhas, Ambrosina Ferreira e filhos, Emerenciana de Souza Mattos e familia, Maria da Gloria Cunha e familia, e Mario da Costa Seixas e familia convidam a todas as pessoas de sua amizade, para assistirem á missa de setimo dia que, por alma de sua saudosa sogra, mãe, avó, cunhada, tia e amiga, MARIA CANDIDA DE LIMA, mandam rezar amanhã, sexta-feira, 16 do corrente, ás 10 horas, no altar-mór da egreja de S. Francisco de Paula. (C 112)

D. Alela de Aragão

(1º ANNIVERSARIO DO SEU FALLECIMENTO)

Major Prudencio Ignacio de Aragão e Henrique Ignacio de Aragão convidam seus parentes e amigos a assistir a missa do 1º anniversario do fallecimento de sua esposa e mãe, bem como assistir a outra missa que mandam celebrar por alma de sua sogra e avó, d. RACHEL DO NASCIMENTO, sexta-feira, dia 16, ás 9 horas e meia, na egreja de Nossa Senhora da Boa Morte, pelo que desde já se confessam eternamente gratos, por este acto de religião e caridade. (C. 297)

João Pereira Martins

A familia de João Pereira Martins, convida a todas as pessôas de sua amizade, á assistirem á missa de 30.º dia, que mandam rezar, amanhã, sexta-feira, 16, ás 8 horas, na matriz do Engenho Novo (Engenho Novo), o que de antemão agradecem. (B 29568)

Alvaro Fernandes de Oliveira

Amalia Torres de Oliveira, seus filhos, cunhados, tios e sobrinho, agradecem a todos os parentes e amigos, que se dignaram a acompanhar, á ultima morada, os restos mortaes de seu idolatrado esposo, pae, tio e cunhado, ALVARO FERNANDES DE OLIVEIRA, e de novo os convidam para assistirem, á missa de 7.º dia, que será celebrada, na egreja do Sanatorio, em Cascadura, amanhã, sexta-feira, 16 do corrente, ás 9 horas, o que desde já eternamente agradecem. (B 29602)

Guilherme Duarte Coelho

Antonio José Pereira Coelho, e Alexrino Duarte Pires Coelho mandam celebrar uma missa de setimo dia do fallecimento de seu irmão GUILHERME, na egreja de S. Francisco de Paula, por alma do mesmo, amanhã, sexta-feira, 16 do corrente, ás 9 1|2 horas, no altar de N. S. da Conceição, convidam as pessoas de sua amizade a assistirem a este acto, desde já summamente gratos. (B 29529)

Abilio Correia Bastos

CAMPO GRANDE

Maria Sreder Bastos e filhos; Pedro Miguel Sreder, filhas e genros; Abilio Albertino Corrêa Bastos, esposa, filhos e genros; penhorados agradecem as pessoas que acompanharam á sua eterna morada, os restos mortaes de seu sempre lembrado esposo, pae, genro, filho, cunhado e irmão, ABILIO CORREIA BASTOS, e convidam para assistirem á missa de setimo dia, que terá logar, na matriz de Campo Grande, depois de amanhã, sabbado, 17 do corrente, ás 9 1|2 horas. (B 29604)

Alcida R. Valença

Arthur Valença e filhos, e mais parentes, agradecem as pessoas que acompanharam o doloroso golpe que acabam de soffrer perdendo sua idolatrada esposa, mãe, filha, irmã, sobrinha e prima ALCIDA R. VALENÇA e convidam a assistirem á missa de setimo dia que, para repouso de sua alma mandam rezar na egreja do Maracanã (á rua São Francisco Xavier esquina de Felippe Camarão), amanhã, sexta-feira, 16 do corrente, ás 8 1|2 horas, pelo que se confessam summamente gratos. (B 29617)

Luto Elegante

Chapéos e vestidos modêlos, recebidos de Paris, por todos os vapores.

Casa das Fazendas Pretas 141, Av. Rio Branco, 143 Tel. C., 191

— AVISO —

Esta casa não tem agentes de lutos e não manda seus empregados a domicilio, sem receber pedido para tal fim.

CUIDADO COM OS EXPLORADORES. (635)

Jayme Custodio Luiz Peixoto

Juvencia Donaria Peixoto e seus filhos, José Luiz Peixoto, senhora e filhos, Manoel Luiz Peixoto, senhora e filhos, Hugo G. Carvalho, senhora e filhos, Francisco Silva, senhora e filhos, agradecem as pessoas que acompanharam os restos mortaes de seu sempre lembrado filho, irmão, cunhado, tio e primo, JAYME CUSTODIO LUIZ PEIXOTO, e convidam a assistirem á missa do setimo dia que, por seu eterno repouso mandam celebrar, amanhã, sexta-feira, 16 do corrente, ás 8 horas, na egreja de N. S. do Amparo, em Cascadura, antecipando desde já os seus agradecimentos. (C 254)

Thereza Camilla de Lima e Silva Carvalho

BARONEZA DE SÃO SEPÉ

A familia do general Gomes de Castro manda rezar hoje, em Petropolis, ás 9 horas, na egreja do Rosario, uma missa por alma de sua querida e sempre lembrada mãe, sogra e avó. (C 239)

Violeta Francisca dos Santos

Eduardo Francisco dos Santos, seus filhos, genro, nora, netos e mais parentes, Alfredo José da Silveira, agradecem do fundo da alma a todos os parentes e amigos que acompanharam os restos mortaes á ultima morada de sua sempre chorada filha, irmã, cunhada, tia, prima e noiva VIOLETA FRANCISCA DOS SANTOS, e de novo convidam para assistirem á missa de setimo dia, que será celebrada na egreja do Senhor do Bomfim e N. S. do Paraiso, amanhã, sexta-feira, ás 9 horas; por este acto de religião e caridade desde já ficam summamente gratos. (C 197)

"FLORICULTURA BARBACENA"
Assembléa 113. T. 1837, C. Corôas e Palmas de flores naturaes por preços modicos. (253)

Capitão dr. Luiz de Gouvêa Ravasco

Maria de Marinho Ravasco e filhos, convidam os seus parentes e amigos, para assistirem á missa de 1.º anniversario, que por alma de seu inesquecivel esposo e pae, fazem celebrar amanhã, sexta-feira, 16, ás 9 1|2 horas, na matriz do S. Sacramento. (B 29615)

Hortencia de Brito Vieira Santos

Sua familia convida aos parentes e amigos para a missa que manda rezar, pelo terceiro anniversario de seu fallecimento, amanhã, sexta-feira, 16 do corrente, ás 9 horas, na matriz do Sacramento. (C 236)

Amelinha

A viuva dr. Atalibe Reis, seus filhos Marcio e Francisca S. de Medeiros Reis e demais parentes, convidam as pessoas de sua amizade a assistirem á missa que, pelo descanso eterno da alma de sua querida AMELINHA, fazem rezar, amanhã, 16, ás 9 1|2, na egreja de Nossa Senhora do Rosario. (C 301)

Raphael Palermi

Paschoal Palermi, convida ás pessoas de suas relações para assistir á missa de 7º dia, que manda celebrar por seu saudoso irmão RAPHAEL PALERMI, na matriz de Sant'Anna, ás 8 horas, amanhã, sexta-feira, 16 do corrente. (C 225)

COTINHA

Maria José Campos

30º dia

Maria Josepha da Gama Campos, José Maria Campos, Sophia da Gama de Balsemão e mais familia, avó, mãe, pae, tia, madrinha e todos os parentes da estremecida COTINHA, pedem ás pessoas de sua amizade e relações, a caridade de assistirem á missa que será celebrada no altar-mór da egreja de S. Francisco de Paula, ás 10 1|2 horas, amanhã, sexta-feira, 16 do corrente. Agradecem. (B 29623)

Maria Eugenia Torres Ribeiro de Castro

Antonio Ribeiro de Castro Sobrinho, filhos e genro, Amelia Torres Braga, Candida e Honorina Magarinos Torres, mandam rezar uma missa do sexto mez do fallecimento de sua saudosa esposa, mãe, sogra e irmã MARIA EUGENIA TORRES RIBEIRO DE CASTRO, na egreja matriz da Gloria, amanhã, sexta-feira, 16 do corrente, ás 9 horas. (B 29633)

Alzira Herminda Cantuaria Guimarães

(4º ANNIVERSARIO)

Sua familia manda celebrar uma missa na egreja de Santa Cruz dos Militares, amanhã, sexta-feira, 16 do corrente, ás 10 horas. (C 248)

Carlos Stefani

Magdalena Stefani e filhos, Raul Maia, senhora e filhos, convidam a todos os amigos a assistirem á missa de 30º dia que mandam celebrar por alma de seu saudoso esposo, pae, cunhado e tio, ás 9 horas, sexta-feira, 16 do corrente, na egreja de Sant'Anna. (B 29586)

Joaquim de Souza

Rosa Vieira de Souza agradece a todos que acompanharam os restos mortaes de seu querido marido, e convida para assistirem á missa de 7º dia de seu fallecimento que será celebrada amanhã, sexta-feira, 16 do corrente, ás 9 horas, na egreja de S. Francisco Xavier, antecipando os seus agradecimentos por este acto de caridade. (C 196)

D. Noemi Pires G. Bueno

Mario Pires, sua esposa, filhos, genros e neta, mandam celebrar uma missa por alma de sua filha, irmã, cunhada e tia, D. NOEMI PIRES GALVÃO BUENO, amanhã, sexta-feira, 16 do corrente, ás 10 horas, na matriz da Candelaria, primeiro anniversario do seu fallecimento. (C 222)

Capitão Guilherme Magno da Silva

Lydia Pennaforte Magno da Silva e filhos, Francisca Filgueira da Silva, Julio Magno da Silva e demais parentes, participam a seus amigos e parentes e ás do seu esposo, pae, filho e irmão CAPITÃO GUILHERME MAGNO DA SILVA, que farão celebrar amanhã, sexta-feira, 16 do corrente, 1º anniversario de seu fallecimento, ás 9 horas, na matriz da Candelaria, missa por sua alma, confessando-se desde já gratos a todas as pessoas que acompanharem nessa religiosa homenagem. [illegible]

Victorino Esmael de Souza

Olivia da Soledade Souza, Margarida de Souza, Serafina de Souza, Irene de Souza e Virissima de Souza convidam a todos os parentes e pessoas de sua amizade para assistirem a missa de setimo dia que por alma de seu extremoso marido e pae VICTORINO ESMAEL DE SOUZA mandam celebrar no dia 16, ás 8 horas, na egreja do Divino Santo (Estacio de Sá), por cujo acto se confessam desde já agradecidos. [illegible]

Manoel Baptista Coelho

A viuva, filhos, neta, genro, sogro, irmãos, sobrinhos, cunhados, primos e amigos, agradecem a todas as pessoas que acompanharam os restos mortaes do finado MANOEL BAPTISTA COELHO, e de novo convidam para assistir á missa de 7º dia que será rezada no altar-mór da egreja de S. Francisco de Paula, amanhã, sexta-feira, 16 do corrente, ás 9 1|2 horas. Confessam-se desde já eternamente gratos aos que comparecerem a este acto religioso. (C 23)

Molestias

dos apparelhos RESPIRATORIO e DIGESTIVO. Mol. INFECCIOSAS especialmente TUBERCULOSE. dr. ALEIXO DE VASCONCELLOS. Assembléa, 45. (B 27205)

SERRAS SEM FIM

Vendem-se de 45 1|2 x 7 1|2 e de 36 1|2 x 8", dos melhores fabricantes norte-americanos. Soldas de prata, para as mesmas. Pedidos á Elisio Silva, Buenos Aires n. 208 (Antiga do Hospicio). (B 29576)

Pasta Couraça

A melhor para os dentes
Deposito:
PERFUMARIA SILVA.
Rua do Theatro n. 9.

CABELLEIREIRA

Abriu-se um novo salão, com os ultimos modelos de penteados.

Tingem-se cabellos brancos em todas as côres: preto, castanho claro e escuro, louro, bronzeado, etc., com applicação Henné a 15$ e 20$000. Garantem-se as tinturas absolutamente inoffensivas.

Lavagem de cabeça. Penteados com ondulação Marcel a 3$000.

Vendem-se posticos. Trabalha-se em cabellos caidos.

Rua Uruguayana n. 22, sobrado. Teleph. Central 1551 — MME. AUGUSTA. (B 29491)

Suas carnes se tornarão rijas

VIDALON

Tonico dos musculos
Tonico dos nervos
RESTAURADOR da energia physica
Augmenta os globulos vermelhos
dá VIDA e FORÇAS
— nas —
Drogarias e Pharmacias
Agente geral: **L. WOLNER** — Caixa Postal 1.547 - Rio.

(B 28521)

Bom emprego de capital

Vende-se na estação do Diamante, E. F. Leopoldina, Minas, um engenho de beneficiar café e arroz, dando optima renda; casas de morada e alugueis, 11 alqueires de terras em pasto e outras bemfeitorias. Excellente ponto para compra de café e cereaes.

O motivo da venda os proprietarios dirão ao comprador.

Dirija-se por favor aos proprietarios Martins & Rocha, na mesma estação. (3861)

SPIROCHETINA

Depuratico do sangue e da pelle, syphilis, eczemas, ulceras, darthros, fistulas, rheumatismo osseo e muscular, *Morphéa*.

Granado & Filhos, rua da Uruguayana, 91. (C 296)

Alleinmiether - Nictheroy - S. Domingos

In unmittelbarer Nahe der See ist bei deutschem Chepaare ein moeblirtes Zimmer zu vermiethen; eventuell mit halber Pension. Antragen unter: Boa Viagem. (B 29593)

BANHEIRA ESMALTADA COM POUCO USO

Compra-se uma á rua Francisco Muratori n. 21, Lapa.

LOMBRIGAS

São expellidas com as pastilhas de chocolate e santonina de Freitas. Em todas as pharmacias e drogarias. Vidro, 2$000. (C 209)

BOM EMPREGO

Só poderá obter quem for guarda-livros diplomado pelo Instituto Commercial; praça Tiradentes n. 52.

Geraldes & Comp.

Importadores de drogas e especialidades pharmaceuticas e artigos cirurgicos, de borracha, etc. Vendas a varejo; preços baratissimos, ao balcão, rua da Uruguayana, 112, entre Buenos Aires e Alfandega.

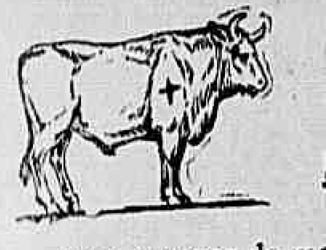

FEBRE APHTOSA

Nova remessa da maravilhosa vaccina preventiva e curativa — AFTOSINA — acaba de sahir da Alfandega. Prospectos, pedidos, etc., com o depositario: ANTONIO F. NUNES, General Camara 21. — Rio. (4576)

Pensão Palais

Rua do Cattete n. 231, esquina da rua Buarque de Macedo, dispõe de apartamentos e salas independentes, mobiliados, para familia e cavalheiros de fino tratamento. Pensão ou sem pensão. (B 29390)

POÇOS DE CALDAS

O dr. Toledo Mattos, medico clinico das aguas thermaes de Poços de Caldas, dá consultas, aos doentes que desejam lá ir se tratar, na pharmacia da rua Figueira de Mello 401, São Christovão. (B 27858)

Mutualidade Catholica Brasileira

FUNDADA EM 1908

Capital empregado até 31 de dezembro de 1917. . . . . 4.181:254$965

Seguros desde 1:000$000 até 30:000$000

E' a instituição de Seguros que maior variedade de planos offerece, a premios reduzidos.

Seguros de 1:000$000 para operarios, com direito a medico e diaria, em caso de doença, e pensão na invalidez ou velhice.

RUA THEOPHILO OTTONI N. 21 — Tel. N. 1612
— RIO DE JANEIRO — (3486)

Terreno na rua dos Voluntarios

Vende-se um com 9m25X145m. Trata-se a mesma rua n. 245. (B. 28.467)

EMPREGADO

Um moço de 25 annos, deseja encontrar uma casa para trabalhar, desde ás 12 ás 19 horas. Cartas a A. Alves, rua Buenos Aires 224. (C 16)

LUSTRES

Abatjours de seda
Lampadas de mesa
Por preços baratissimos
— encontram-se na —
CASA BERTHOLDO
RUA THEOPHILO OTTONI 90 4192

COMPRA-SE

Joias, objectos de prata e metal, moveis, estatuas de bronze, porcellanas, crystaes e tudo mais que represente valor; quem melhor paga é o Bahia, no beco da Carioca n. 28, casa de familia. (B 28966)

Aos Funccionarios Publicos

Fazem-se quitações em quaesquer Bancos ou Caixa de Emprestimos, mediante (3 °|°) tres por cento sobre o total da divida. R. Theophilo Ottoni n. 83, sobrado, das 8 ás 10 da manhã e das 15 ás 18 horas. (C. 54)

Folhas de Flandres

EM STOCK
Holmberg, Bech & Comp.
(CASA SUECA)
102 — RUA GENERAL CAMARA — 102
FILIAL: RUA LIBERO BADARO' 31 —*— S. PAULO
(4120)

CASA E CHACARA

NO ALTO DA BOA VISTA

Aluga-se uma grande casa com chacara, horta e jardim. Trata-se na rua do Ouvidor n. 130, loja, com Brandão. (B 29386)

DYNAMO DE 40 AMPERES

Vende-se por 1:200$000, de 110 volts, em perfeito estado, completo com polia, quadro incluindo amperemetro, voltametro, rheostato e interruptor. Ver, e tratar á avenida Mem de Sá n. 157. (B 29397)

Tratamento rapido, radical, racional e scientifico
DAS

Feridas

A SANTOSINA (pomada seccativa) é o remedio aconselhado para o tratamento rapido, radical, racional e scientifico de qualquer ferida nova ou antiga.

A SANTOSINA desfaz as carnes esponjosas, madurece e faz rebentar os bubões venereos, os panaricios, os unheiros, os anthrazes e os tumores de qualquer especie, sem ser preciso rasgal-os a ferro, impede-os de gangrenar cicatrizando-os radicalmente.

Cura as chagas ou ulceras, os golpes e as cortaduras.

Desincha as inchações, taes como as erysipelas, as pernas inchadas, restituindo-as ao seu natural.

Cura as empigens com bolhas vermelhidão as destróe e ás sarnas.

A comichão desapparece em poucas horas com a applicação desta pomada.

Cura as hemorrhoides externas, allivia como por encanto o prurido ou comichão desesperada no anus e desfaz completamente os tumores hemorrhoidarios ou mamillos. Cura as queimaduras.

Esta pomada é muito fresca, não exige resguardo e deixa trabalhar. Preço 2$500. Pelo Correio 3$500.

Encontra-se na "A' Garrafa Grande", á rua Uruguayana n. 66, Perestrello & Filho, e em todas as drogarias e pharmacias.

Em Nictheroy: Drogaria Barcellos. Em Campos, pharmacia Pacheco. (4630)

Fazenda de criar

Vende-se uma em Sacra Familia do Tinguá, perto da Estação, a 3 horas da capital, clima saluberrimo, altitude 500 metros. Informações com A. Werneck da Rocha, Correio de Sacra Familia do Tinguá, E. do Rio. (B 26059)

Professora de piano

Chegada de Lisboa, primeiro premio do Conservatorio, discipula do conhecido professor portuguez Rey Colaço, propõe-se leccionar em Collegio e casas de familia. Dá conhecimento da sua conducta. Telephone 790 Sul. (B 29116)

JOIAS

Cautelas da Caixa Economica e Casas de Penhores. Ouro, prata e platina.

A "Casa Marques de Oliveira" compra joias e brilhantes de grande ou pequeno valor, PAGANDO MELHOR QUE QUALQUER CASA CONGENERE. Unica no Rio que possue sala propria para as Exmas. Familias fazerem suas compras, vendas ou trocas de joias — 8, RUA SACHET, 8, proximo á esq. de Sete de Setembro. Tel. C. 5674. 4466)

GABINETE DENTARIO

Compra-se um, de viajem, com gabinete de prothese. Trata-se no Boulevard 28 de Setembro 324. (B29590)

SALA MOBILADA

Em casa de um casal, aluga-se uma, a um senhor de tratamento; jardim da Gloria, beco Rio, 50. (C 237)

Banco Mercantil do Rio de Janeiro

67, Rua Primeiro de Março, 67
Presidente — João Ribeiro de Oliveira Souza
Director — Agenor Barbosa
Banco de Depositos e Descontos
FAZ TODAS AS OPERAÇÕES BANCARIAS 254

ACÇÃO ENTRE AMIGOS

A rifa entre amigos, que devia correr no dia 15 do corrente, fica transferida para o de setembro de 1918. A rifa é de uma mobilia com [illegible] peças, um espelho grande e um gramophone. (C 193)

TERRENO

Vende-se um, tendo 11 por 51 metros, na rua Capitão Teixeira Sampaio, junto e adeante do n. 68, E. de Del Castilho. Trata-se na rua S. Pedro n. 214, 15 minutos da Central. (C 185)

"O PILOGENIO serve-lhe em qualquer caso

Se já quasi não tem, serve-lhe o PILOGENIO, porque lhe fará vir cabello novo.

Se começa a ter pouco, serve-lhe o PILOGENIO, porque impede que o cabello continue a cair.

Se ainda tem muito, serve-lhe o PILOGENIO, porque lhe garante a hygiene do cabello.

AINDA PARA A EXTINCÇÃO DA CASPA

Ainda para o tratamento de barba e loção de toilette — O PILOGENIO —

SEMPRE O PILOGENIO! —O PILOGENIO SEMPRE!

A' venda em todas as pharmacias, drogarias e perfumarias. (255)

AMA DE LEITE

Precisa-se de uma boa e que dê referencias. Paga-se bem. Trata-se na Pharmacia Orlando Rangel, Avenida Rio Branco, 140. (B 29509)

PORTA OU VITRINE

Precisa-se alugar, no centro, para exposição e varejo de um producto de grande extracção. Cartas nesta redacção, para A. C. C. (C 233)

Lavoura e Criação

PUBLICAÇÃO MENSAL DE AGRICULTURA
DIRECTORES:
Drs. Augusto Ramos, Eduardo Cotrim e Fernando Werneck
Assignatura annual, 10$000 — Numero avulso, 1$000

A' direcção da LAVOURA E CRIAÇÃO encarrega-se tambem graciosamente da inscripção das fazendas de seus assignantes no registro de "Lavradores e Criadores do Ministerio da Agricultura" e do encaminhamento de suas pretenções para a obtenção de favores e auxilios que o mesmo ministerio concede gratuitamente aos lavradores inscriptos.

Já conheceis esta Revista? — Não sois ainda seu assignante? — e porque não?

Pedi um numero — specimen e vereis que a LAVOURA E CRIAÇÃO é uma revista de grande utilidade que todo o lavrador intelligente e estudioso deve assignar.

RUA DO CARMO, 66, sobrado. —*— Caixa Postal n. 1678.
—*— RIO DE JANEIRO —*— (3498)

De 1$000 até 50:000$000

A Joalheria Valentim, á rua Gonçalves Dias, 37, compra joias velhas ou novas, de qualquer importancia, sendo de boa procedencia; paga pelo maximo do valor; acceita chamados, Telephone, 994, Central. (B. 27427)

Convém a todos

saber que o "Tridigestivo Cruz" é o unico remedio approvado pela Directoria de Saude Publica; que cura as molestias do estomago e intestinos. Assembléa, 73. (4074)

ANTIGUIDADES CURIOSIDADES

Compram-se, na Casa Franceza, rua Senador Dantas 101. Tl 793, Central. 3470)

FRACOS

Neurasthenicos, nervosos, depauperados, curae-vos rapida e radicalmente com as GOTTAS POTENCIAES DO DR. WILMAN. Na IMPOTENCIA o effeito é immediato ou progressivo, segundo a dóse; não cansam o estomago. Vidro 3$000. Drogaria Berrine, Hospicio, 18; Drogaria Bragança Cid, R. Hospicio 9.(C. 4149)

Conselho Medico

Para cura da syphilis, gonorrhéa, rheumatismo e todas as molestias do vicio do sangue.

Vende-se em todas as boas pharmacias e drogarias
1 — RUA DO AREAL — 38
(4418)

SUOR FETIDO

dos pés e dos sovacos, catinga, frieiras, comichões, etc., desapparecem rapidamente com o uso do "Suorol". Preço 2$, pelo Correio, 2$500. Vende-se na "A' Garrafa Grande", á rua Uruguayana, 66, de Perestrello & Filho, e em todas as perfumarias, pharmacias e drogarias.

Em Nictheroy, drogaria Barcellos. Em Campos, Pharmacia Pacheco. (4627)

ASCARIDOL

Vermifugo infallivel
MODO DE EMPREGAR
N. 1 dá-se ás creanças de 1 anno
N. 2 " " " " 2 annos
N. 3 " " " " 3 annos
N. 4 " " " " 4 annos
N. 5 " " " " 5 annos
N. 6 " " " " 6 annos

N. 6 dá-se ás creanças até 12 annos. De 13 e 16 annos dão-se ns. 6 e 2 de uma só vez.

De 17 annos em deante dão-se os ns. 6 e 3 de uma só vez.

Vende-se em todas as pharmacias e drogarias — do Brasil —
(2113)

OURO

Prata, platina, brilhantes e cautelas do Monte de Soccorro, compram-se e pagam-se bem; na praça Tiradentes n. 64. — CASA GARCIA. 727)

LYCETOL

GRANULADO GIFFONI
DISSOLVE E EXPELLE O ACIDO URICO

Receitado diariamente pelas summidades medicas contra

Diathese urica — Colicas nephriticas — Calculos biliares — Arthritismo — Rheumatismo — GOTA.

Em todas as pharmacias e drogarias do Brasil. Deposito geral, Drogaria Giffoni, de Francisco Giffoni & C.ª, Rua 1º de Março 17, Rio de Janeiro.
(4147)

"915 Homœopatha"

EM TABLETTES

Verdadeiro especifico da syphilis, cura de um modo rapido e garantido as impurezas do sangue, taes como rheumatismo, feridas, manchas da pelle, eczemas, cancros venereos, empigens, espinhas, erysipelas, bubões, etc. Não tem dieta. Deposito geral: Casa Huber, 7 Setembro, 61. Preço 2$500.
(4153)

Agentes Activos

PRECISAMOS DE

em toda a parte

para trabalharem com os nossos artigos, todos muito interessantes e que offerecem excellentes compensações, bem como para propaganda e venda do

Filtro "IDEAL"

Unico que funcciona em qualquer vasilha e que está ao alcance de todos, pelo seu preço baratissimo

Condições vantajosissimas

Dirijam-se sem perda de tempo aos concessionarios geraes

R. GUERRA & C.ª
ROSARIO 170 — RIO
(4433)

EMPREGADO

Precisa-se para loja de casa de bicyclettes — Cattete, 199 — Telephone B. Mar 183. (4269)

Qualquer Tosse

Tosse dos tuberculosos, tosse chronica dos velhos, coqueluche, bronchite, asthma, garante-se a cura completa com um só vidro do milagroso XAROPE VITAL. Casa Huber, Sete de Setembro, 61, e Drogaria Rodrigues, Gonçalves Dias, 50. 4785)

TINTURAS para tingir os cabellos

de todas as marcas, nacionaes e estrangeiras.
UNICAS LEGITIMAS
Perfumaria Silva
RUA DO THEATRO N. 9
Telephone C. 1368
(3424) Rio de Janeiro.

Caixões e caixas

Vendem-se vasios de todos os tamanhos, á rua do Passeio 50. (C. 175)

PHARMACIA

Precisa-se de um moço com alguma pratica; trata-se com o sr. Henriques, Rua Theophilo Ottoni n. 163 "Deposito de Rolhas". (C. 171)

Creanças que urinam na cama

Devem usar

NANDULA

Este urinou na cama, e a mamãe bateu

O unico medicamento completamente inoffensivo ás creanças e adultos, que cura infallivelmente em 10 a 15 dias.

Vende-se em todas as pharmacias e drogarias.

Este tomou a NANDULA, não urina mais na cama

Depositario no Rio de Janeiro — MAX FRANKEL.
38 — RUA SETE DE SETEMBRO — 38
(4251)

CAUTELAS

C. MORAES & COMP.
Compram cautelas e vendem joias 29 — Avenida Passos — 29 (721)

AUTO-PIANO

Vende-se um completamente novo com lampadas electricas; por favor na casa Beethoven, 175, rua do Ouvidor 175. (4503)

Dormir bem?

Experimente o COLCHÃO
VENTILANTE
É o unico systema que offerece hygiene e conforto
RUA CHILE nº 33
(3454)

MALAS

Artigo solido, elegante e baratissimo, só na *A Mala Chineza* — Rua do Lavradio, 61. (722)

ESTOMAGO

Tridigestivo Cruz, é o unico remedio que cura as doenças do estomago e intestinos. Drogaria e pharmacias. Vidro 2$500. (4076)

149 Rua da Saude

"Brasil"
ultima palavra
em elevadores
(4076)

Dentaduras

Concertam-se em poucas horas, ficando como novas por mais usadas que sejam, por preços sem competencia, á avenida Mem de Sá 101, praça dos Governadores. (C 136)

CASA

Aluga-se uma até 60$000, tres quartos, 2 salas, etc. bom terreno; de S. Francisco a Todos os Santos e boca do Matto. Cartas a N. N., neste jornal. (B 29431)

CASA PAVAGEAU

Pneumaticos e camaras de ar VITALIC para automoveis, motocyclettes e bicyclettes, os melhores que até hoje teem vindo ao Brasil. Peçam tabella de preços.

Alfredo Pavageau

Matriz—Rua 7 de Setembro, 182. Tel. Cent. 981. Filial — Rua do Cattete, 246. Tel. Beira-Mar, 101, Rio de Janeiro. (2998)

AUTOMOVEIS

Vendem-se em bom estado, Garage Dietrich. Rua Riachuelo 187. (B 27788)

TERRENO

Vende-se, 15m. de frente, 50 fundos. Rua Sampaio Vianna. Tel. Norte, 2763. (B 29306)

Roupas Feitas e Sob Medida

Grande e variado sortimento em ROUPAS FEITAS, como sejam: SOBRETUDOS, Capas, Capotes, Pelerines Cavours, Mack-farlends, lindos ternos de casaca, Sobre-casaca, Fraque, Smocking e modernos TERNOS DE PALETOT, de especiaes casemiras: Pretas, azues e de cor, tudo a preços baratissimos para liquidar e acabar com a secção de ROUPAS FEITAS. Chegaram da Inglaterra as ultimas novidades em casemiras inglezas para as especiaes ROUPAS SOB MEDIDA

ALFAIATARIA RIO TRIUMPHAL
RUA DO OUVIDOR, 56 — sobrado
(4855)

SOFFRE HA MUITO DE SYPHILIS?
DOR DE CABEÇA? MOLESTIAS DA PELLE?
RHEUMATISMO? NÃO PERCA TEMPO, tome:

Elixir Aymoré

Infallivel depurativo do sangue e com alguns vidros terá a cura radical e garantida.

A' venda em todas as pharmacias. — Depositos: CASA HUBER — Rua 7 de Setembro n. 61.
Em Juiz de Fóra: A. HALFELD.
Em S. João d'El-Rey: J. GUELLARDUCCI.
Em S. Paulo: ROSENDO BRULON. (4230)

Boa acquisição

Quem desejar adquirir uma boa fazendinha queira pedir informações por cartas ao sr. F. Pereira, estação da Estiva — Linha Auxiliar — E. F. C. B. (B 29537)

BORDADOS

Moça chegada ha pouco da ilha da Madeira acceita bordados á mão e á machina, a branco, matiz alto relevo, dá lições e attende a chamados. Tel. 3419 Central, r. S. José, 122 sob. (C 5)

PÓ DA PERSIA

(NOME REGISTRADO)

Este celebre e afamado pó, pelos seus reaes effeitos na mortandade das pulgas, percevejos, mosquitos, formigas, baratas, lagartas, piolhos, bicheiras e coceiras dos animaes, tem conquistado o primeiro logar entre todos os insecticidas.

Tornou-se um indispensavel familiar.

Não suja a roupa. Não é venenoso. Seu aroma em nada prejudica a saude. Póde polvilhar-se na cama de qualquer creança sem perturbar-lhe o somno.

No rotulo vão indicados os differentes modos de applicação, conforme a especie de insectos que se queira destruir.

O que convém é procurar o PO' DA PERSIA verdadeiro e para obtel-o, o unico meio é dirigir-se a nós.

Nosso PO' DA PERSIA é preparado unicamente com as flôres frescas das plantas e não é para se comparar com pó de acção quasi nulla, feito das raizes ou da planta toda quando não é com substancias offensivas á saude.

Cuidado com as IMITAÇÕES BARATAS (inertes ou prejudiciaes á saude e á roupa).

Sempre que os freguezes se têm queixado que o Pó da Persia não dá resultado, tem-se verificado que não compraram o verdadeiro PO' DA PERSIA que por ser nome registrado só póde ser usado pela GARRAFA GRANDE.

ATTENÇÃO — Em todas as latas com o PO' DA PERSIA verdadeiro, vae grudado um rotulo com a seguinte marca registrada

MARCA REGISTRADA

Portanto, rejeitem as latas que não tiverem esta marca registrada no rotulo, além do nome PO' DA PERSIA, que tambem é registrado, como não tendo saido da casa GARRAFA GRANDE.

Lata 2$000, seis por 10$000 e doze por 20$000. Remette-se pelo Correio 1 lata por 3$000, seis por 12$500 e doze por 25$000.

Em Nictheroy, drogaria Barcellos.

A'GARRAFA GRANDE

66 RUA URUGUAYANA 66
Perestrello & Filho.
EM NICTHEROY, DROGARIA BARCELLOS —*— EM CAMPOS, PHARMACIA PACHECO. (4623)

Pensão limpa e farta

Fornece-se, para familia, a domicilio, por preço razoavel, e acceitam-se pensionistas para mesa, á rua Chile n. 92, 2º andar. (B 28893)

IPANEMA

Vende-se um lindo predio novo; ainda não foi habitado; á rua 28 de Agosto n. 99; as chaves estão no 83. (B 28814)

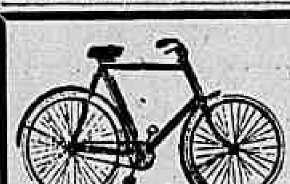

BICYCLETTES MOTOCYCLETTES

e accessorios em geral
Casa Harley
Telf. B. M. 183
Cattete, 199 Rio de Janeiro
(4271)

SABOEIRO

Precisa-se de um, para especial e virgem; cartas neste jornal, para V. R. M., com informações, para ser procurado. (B 29094)

Predio á r. do Cattete

Vende-se um proximo ao largo da Gloria, moderno; informa-se e trata-se á r. Buenos Aires 198, armazem. (B 29459)

Doenças do Coração e Asthma

Suffocações, bronchite asthmatica, chiado no peito, palpitações, cansaço, pés inchados, hydropsias, falta de ar, vertigens, batimento exagerado das veias e arterias, arterio-sclerose, aneurismas, dores e agulhadas do lado esquerdo, dilatação da aorta nevralgias, cardiacas, syphilis e rheumatismo no coração, curam-se com a receita do sabio americano dr. King's Palmer, ou Cactusgenol. Milhares de curas no Brasil. Depositarios: Drogaria Granado & Filhos, rua Uruguayana n. 91. Vidro 6$000. Pelo Correio 8$500. Drogaria Berrini, rua do Hospicio n. 18. J. Rodrigues, rua Gonçalves Dias n. 25. (B29477)

Palacete á venda

Ruas N. S. Copacabana, Gustavo Sampaio e Av. Atlantica, para familias de alto tratamento; informações só aos pretendentes, e tratar á r. Buenos Aires 198, armazem, das 12 ás 18. Figueiredo & Comp. (B 29460)

ASTHMA

Trata-se em poucos dias e evita-se radicalmente por um processo especial; r. do Theatro 9, 1º andar. Tel. C. 5930, de 1 ás 4 horas. Diversos attestados. (B 29131)

Platina 24$500 - Ouro 2$300

JOIAS - BRILHANTES - PRATA

A JOALHERIA de FELISBERTO de OLIVEIRA, compra brilhantes, joias, bem como as fabrica, troca, concerta ou reforma por preços commodos; compra platina, ouro, prata, dentaduras, dentes, cautelas; garante concertos de relogios. — *Ninguem deve vender estes artigos sem verificar o valor maximo da offerta desta casa.* — URUGUAYANA, 103 — Tel. 1733, Norte. (B 29402)

Terreno em Copacabana

Vende-se um, em ponto magnifico; tratar, com capitão Constantino, rua Alfandega 28, das 2 ás 3 horas. (B 29290)

MOBILIA SALA DE JANTAR

Vende-se por 580$000 uma da fabrica Red Star, modelo pequeno. Rua Senador Dantas 45, pavimento terreo. (C 99)

BORDADOS

Ponto a jour, picot plissé, botões e accordeon - RUA THEATRO, 27
B. 29102

ALUGA-SE

Quarto e sala com pensão, a casal e rapazes solteiros; rua Costa Bastos n. 24. Tel. 4964 Central. (C 73)

VENDEM-SE

Moveis já uzados, em boas condições; trata-se na rua Dr. Manoel Victorino n. 155, sobrado, E. de Dentro. (B. 29327)

HOTEL D'OESTE

O mais bem localizado e luxuosamente montado, e o mais proximo das Thermas

Conrado Deceglio

Praça Senador Godoy—Poços de Caldas. (B 29400)

COMPRA-SE

Missangas, rendas e galões com vidrilhos. Rua Sete Setembro, 181, loja. (B. 29.556)

TACHEOMETRO

Vende-se um Salmoiraghi em perfeito estado. Rua do Acre n. 66. (B. 29324)

PLATINA 26$

compra-se na JOALHERIA PARIS — Uruguayana n. 41. (C. 275)

DINHEIRO

Empresta-se sob promissoria, com o sr. Alcebiades; rua do Ouvidor 90, 1º andar. (B 29335)

Folhas de zinco

Vendem-se 180 folhas de 7', 8' e 10' pés, á rua de Sant'Anna, 151. (C 29)

Platina 25$000

Ouro, prata, Brilhantes e dentes a 1$000, compra-se e paga-se melhor que qualquer outra casa.
(C. 269) URUGUAYANA, 135-A

PINTURA

Sobre porcellana, velludo, qualquer fazenda, terra-cota, etc. ensina a preço modico. Informações, rua do Ouvidor, 68, sala 17. Tel. Norte, 5721. (B 27984)

ALGODÃO EM CAROÇO

Braune & C., á rua dos Ourives, 95, compra qualquer quantidade, entregue na Maritima ou na estação de Barra Mansa (E. F. C. do Brasil). (B 28844)

A todas as mães estremosas aconselhamos para seus filhos o emprego do

Oleo - Indigena - Perfumado

para completa extincção da caspa e a bôa hygiene dos cabellos.

Usando o oleo INDIGENA perfumado, alisa os cabellos, mata por completo a caspa, lendias, parasitas e todos os insectos do couro cabelludo. Evita a queda e faz crescer o cabello, podendo ser usado em todas as "toilettes" de bom gosto, pelo seu perfume e por todas as virtudes. A' venda em todas pharmacias, drogarias, perfumarias e barbearias. — Deposito geral: DROGARIA LAMAIGNÈRE, n. 34, Rua da Assembléa—Rio. Preço 2$000, pelo Correio, 2$200. (4226)

Rs. 40$000

Aluga-se um bom escriptorio, á rua do Ouvidor n. 71, 1º andar, Casa Muniz. 4584)

Arrumadeira

Precisa-se, nova e asseiada, para casa de familia de tratamento. Rua Corrêa Dutra 31. (4857)

LOTERIAS

Capital Federal

Resumo dos premios da loteria da Capital Federal extrahida em 14 de agosto de 1918

PREMIOS DE 20:000$ A 1:000$

10770	20:000$000
42708	2:000$000
28166	1:000$000
1971	1:000$000
8031	1:000$000

APPROXIMAÇÕES

10773 e 10777	200$000
42767 e 42709	100$000

DEZENAS

10771 a 10780	40$000
42701 a 42710	20$000

CENTENAS

10701 a 10800	8$000
42701 a 42800	6$000

Todos os numeros terminados em 70 tem 4$000

Todos os numeros terminados em 8 tem 2$000 exceptuando-se os terminados em 70.

O fiscal do governo da União — Manoel Leme Pinto.

O director assistente — Dr. Antonio Olyntho Santos Pires, vice-presidente

O escrivão — Firmino de [illegible]

LOTERIA DO ESTADO DO RIO

12:000$000

INTEIROS, a 800 Rs. QUARTOS, a 200 Rs.

AMANHÃ

A' venda em toda parte, pagando-se os premios á Rua V. Rio Branco n. 499 — NICTHEROY. (4445)

RAIOS X

Consulta com exame pelos Raios X, 20$000, para o diagnostico e tratamento das doenças do estomago, intestinos, figado, pulmões, coração, rins, ossos, etc. — Photographias.— DR. JORGE A. FRANCO, Especialista. 15 Largo da Carioca, de 1 ás 6, todos os dias. Tel.: C. 3128.

(B 19215) (B 25123)

RODA DA FORTUNA

2491	4749
7848	3527
5384	5056
4044	8017
6380	4737

DERAM HONTEM

Antigo......	776	Pavão
Salteado....		Avestruz
2º premio	768	
3º "	166	
4º "	711	
5º "	091	

A Garantida
390
A NOITE
046
AGAVE
328
C 291

GRANDE HOTEL

LARGO DA LAPA

Casa para familias e cavalheiros de tratamento. Optimos aposentos, ricamente mobilados de novo. Ascensores, telephone em todos os andares, ventiladores e cosinha de 1ª ordem. End. Telegr. "Grandhotel". (539)

Rio Mensageiro

Junto a este jornal — Entrega volumes a domicilio e recados urgentes e garantidos. Tel. C. 58. (B 28242)

XAROPE PEITORAL

de Dezessart e Alcatrão da Noruega

FORMULA DE BRITO

Premiado com medalha de ouro. Este maravilhoso xarope cura radicalmente bronchites, catarrhos chronicos, coqueluche, asthma, tosse, tisica pulmonar, dôres de peito, pneumonias, tosses nervosas, constipações, rouquidão, suffocações, doenças da garganta, larynge, defluxo asthmatico, etc. Vidro, 1$500. Dep.: Drogarias Pacheco, rua Andradas n. 45, 1º de Março, 10; Assembléa, 34; 7 de Setembro, 39, 81 e 89. (2935)

BORDADOS — DESENHOS

Fazem-se por preços modicos. 121, Assembléa, 1º and. Lingerie Moderna (219)

Oleo de linhaça fervido

Temos em "stock", a preço modico — Costa Pereira, Maia & C. — Rua S. Pedro n. 28. (3000)

GOTTAS CELESTES

Especifico homoeopathico
Infallivel para a cura radical da surdez, inflammação nos olhos, manchas no rosto, etc.
Vidro 3$000
Laboratorio Homoeopathico
Affonso Corrêa Bastos
269 — RUA DO HOSPICIO — 269
RIO DE JANEIRO (C 168)

POLICLINICA S. ANTONIO

DIRECTOR, DR. JULIO LEITE

Assistencia medico-cirurgica e de clinicas especiaes. Consultas, operações e curativos, todos os dias, das 8 ás 10 da manhã e das 2 ás 5 da tarde. Aos domingos, de 8 ás 10 da manhã — GRATIS AOS POBRES. 106, Rua da Misericordia, 106. Tel. C. 425. (2354)

Qualquer Gonorrhéa

Gonorrhéas agudas ou chronicas, cystites, corrimentos das senhoras, curam-se rapidamente com um só vidro de BLENOCOL. O BLENOCOL, em pequenos comprimidos, vende-se por 2$000 na Drogaria Granado & Filhos, á rua Uruguayana 91, e na Pharmacia São Geraldo, á rua Lavradio 50. (285)

OURO

18 Ktes. 2$350 PLATINA
JOIAS - BRILHANTES
dentes usados e ouro baixo — Quem melhor paga é EDUARDO d'ORSI
Rua Luiz de Camões 4
(3524)

GRATIFICA-SE

Perdeu-se no trajecto da rua Gonçalves, á rua do Ouvidor até largo da Carioca um relogio de ouro, com uma chatelaine; gratifica-se a quem entregar nesta redacção. (B 29632)

VITRINE

Compra-se um par de vetrines lateraes para portas, com armação de metal e prateleira de vidro. — Preço, estado de conservação e dimensões para R. C., nesta redacção. (B 29595)

BORLIDO MAIA & C.ª

CASA FUNDADA EM 1878

Unicos depositarios do cimento inglez "WHITE" e "BROTHERS", tinta hygienica OLSINA e DERMAPHTHOL, para matar o carrapato do gado.

Telephone 274 — RUA DO ROSARIO 55 - 58 (4053)

ESTATUETAS DE TERRA COTA BELGAS

Artigo primoroso. Julio d'Almeida. Rua da Alfandega 134, sobrado. (B 29574)

Antonio Pereira de Carvalho

(DA BAHIA)

Precisa falar com d. Florinda da Rocha Almeida, podendo ser procurado á rua Estacio de Sá 58, Armazem "Aos Dois Mundos". (C 184)

OURO

2.300 Cautelas Joias Platina
Compra-se, vende-se, troca-se raridades, antiguidades e dentes usados—**Paga-se bem na casa JACQUES BOMPET. 16, Rua Sachet — Teleph. C. 2531**
3316)

Casa mobilada

Um casal allemão, sem filhos, procura uma casa mobiliada para outubro proximo vindouro, preferindo os bairros de Copacabana, Leme, Botafogo, ou Laranjeiras—Offertas á caixa postal n. 1655. (C 190)

COMMODOS MOBILADOS

Diaria 3$, 4$, 5$ e 6$000. — Alugam-se commodos muito limpos e de frente, a viajantes e casaes sem filhos. Nesta casa os srs. viajantes têm toda a segurança por dispôr de plantão dia e noite para lhes garantir seus haveres. Rua General Caldwell n. 113, canto da rua Visconde de Itauna, perto da E. F. C. Brasil. (B 27334)

SEM INJECÇÕES

SEM INJECÇÕES — Gonocelle

Cura-se em poucos dias a Gonorrhéa ou outro qualquer corrimento com o uso do GONOCELLE; não tem dieta nem affecta aos intestinos. E' em tabletes, por isso torna-se facil seu uso. Preço 2$000. Deposito, 7 Setembro 61—Casa Huber. 3990)

CAFE' QUINADO NAVEGANTES

LICOR E PILULAS

MEDICAMENTO INFALLIVEL NA CURA RAPIDA DAS SEZÕES, FEBRES DE QUALQUER CARACTER, NEVRALGIAS, FALTA DE APPETITE, INFLAMMAÇÃO DO BAÇO E DO FIGADO
— DEPOSITO —
C. LEGEY & C.
Rua General Camara n. 117 RIO DE JANEIRO (3492)

ODEON
Companhia Brasil Cinematographica

Depois do successo de ALICE BRADY, em "Frou-Frou", tanto mais notavel quanto se tratava de uma reprise, abalançamo-nos a um programma ainda fadado a maior triumpho : — elle contém mais um capitulo da vida do

CONDE DE MONTE CHRISTO
QUE SE INTITULA :

ULTIMAS PROEZAS DE CADEROUSSE

Aqui... o esplendido romance de **Alexandre Dumas** vae chegando ao apice da sua sensação :

Benedetto quer se livrar do incommodo companheiro Caderousse — O plano de assalto ao ao palacio do Conde de Monte Christo — Caderousse cae sob o punhal do seu ex-companheiro de grilheta — A cerimonia do casamento do falso principe Cavalcanti com Mlle. Danglars — Um escandalo monumental, com a descoberta do falso titulo — Villefort tem de accusar o proprio filho ! — Ante a verdade, seu cerebro se transtorna, e o pavor, o remorso e o terror o enloquecem. Edmundo Dantés castigava o segundo dos seus inimigos.

E Danglars terá a sua punição na narração da proxima e ultima epoca

Completando o programma : **Gaumont-Actualidades n. 23**

Ultimo numero, com os seguintes quadros :

O EXERCITO POLACO EM FRANÇA — Chegada de um troço de voluntarios polacos provenientes dos Estados Unidos. — A bandeira da "Aguia Branca emblema do exercito polaco autonomo. — GENONA — Parada da Guarda Rural da Catalunha, em presença do general Cabanas. — BARCELONA — Lançamento de um navio de vela. — A benção do navio pelo bispo de Barcelona, monsenhor Reig. — BROOKLYN — Partida de um troço de tropas da marinha. — FRANÇA — O primeiro campeonato de esgrima feminino. — PARIS — Enterro do sr. James Gordon Benett, director do New-York Herald" e grande amigo da França. — A viuva mme. Gordon Bennett. — COSTA RICA — Uma formidavel explosão destruiu um bairro da cidade de São José. — LONDRES — Lord Rhondda, ministro das Subsistencias, inaugurando um restaurante popular. — LINCOLN — A familia real foi alvo de grandes manifestações, por occasião de sua visita a esta cidade. S. M. El-Rei procede ás experiencias de um "tank". — COLOMBES — Grande festival desportivo americano.

A SEGUIR — **A Irmã Thereza**, esplendido romance sentimental, pela grande artista GEMMA BELLINCIONE.

O Conde de Monte Christo — em 8 epocas, com 32 partes — Para locação, com a Companhia Brasil Cinematographica, no Rio de Janeiro e S. Paulo. 2595

Agencia Geral Cinematographica — ALBERTO SESTINI

CINE PALAIS

CARMEL MYERS, a rival de LOUISE LOVELY no film SEREIAS HUMANAS, a mulher que fascina, prende e vence os corações humanos, com a fragil arma do seu olhar sensual, é a estrella radiante, que illumina o thema do drama

O SYMBOLO FUNESTO

Cinco actos da BLUE BIRD

e além deste trabalho, primoroso, que por si só constitue um grande programma, damos mais uma comedia em dois actos

NADANDO EM SECCO

e tambem o ultimo numero do

UNIVERSAL JORNAL

com as noticias dos principaes acontecimentos mundiaes

AMERICA
Cine-Theatro
Praça Saenz Peña
Programma de hoje

Os ratos cinzentos
1ª Serie
A carteira negra
2ª Serie
A Tortura
Protagonista
ZA-LA-MORT

Tentações do progresso
5 actos da Universal

HOJE
Matinée infantil
Cinco comedias
10 partes

Sabbado
O Reposteiro Verde
de Julio Dantas

Dia 21—Beneficio
Pobre por querer
Charles Ray
e
O symbolo funesto
5 actos da Universal
2612

CASINO THEATRO PHENIX

Empresa
SESTINI & DJALMA
Fornecido pela Agencia Geral Cinematographica
ALBERTO SESTINI

TOUT CE QU'IL A DE PLUS ELEGANT

As 2 1|2 e 4 1|2

HOJE — Deslumbrante matinée infantil dedicada á petizada carioca — HOJE

Pela primeira vez, apresentação para o mundo infantil da sensacional attracção

AS FERAS VIVAS

Apresentadas pelo intrepido domador Snr. MOREIRA

O TIGRE REAL
O feroz animal que já victimou dois domadores

E mais : a pedido **FRED BERNARD** O imitador de grande comicidade. O successo de sempre — Somente 4 dias

NA TELA

Uma producção de grande valor da acreditada fabrica TRIANGLE PLAYS

POBRE POR QUERER

A demonstração mais perfeita da virtuosidade artistica, pelo joven galã americano

CHARLES RAY

Um artista de indiscutivel valor e que maior numero de glorias tem conquistado nos dominios da arte muda

E mais: Uma das deliciosas comedias da marca KEYSTONE—2 actos de grande hilaridade

As 8 e 10 horas — Soirée de gala

NA TELA

POBRE POR QUERER — Drama em 5 actos

NO PALCO

AS FERAS VIVAS

O celebre PUNO AMERICANO e o TIGRE REAL

E mais : a pedido **FRED BERNARD** O imitador de grande comicidade. O successo de sempre — Somente 4 dias

Brevemente — **A troupe Fernandes com seus DEZ cachorros sabios — Troupe Cuno-Alexandre** (7 pessoas)— **Troupe «Rasky» a diversão de maior successo actualmente na America do Sul** 2611

CABIDE MODELO

Ultima novidade Norte Americana faz as vezes dos modelos de cera para exibir qualquer artigo de sra., e muito mais attractivo de que qualquer outro meio de exibição até agora em uso, unicos agentes para o Brasil Max Fineberg & Irmão; rua General Camara 44 — Rio. Teleph. Norte 5643.
(B 29344).

CINEMA AVENIDA

Primeiro exhibidor, no Brasil, dos mais celebres films do mundo, os da *Paramount*

HOJE : A mais gloriosa, a mais notavel das artistas da scena muda e falada americana

PAULINE FREDERICK

a tragica gloriosa, a interprete das heroinas dolorosas, a actriz completa, a exteriorisadora dos mais terriveis sentimentos humanos, a excelsa, a inimitavel, em uma nova e sensacional creação

AUDREY

acção dramatica que se desenvolve em seis longos e estupendos actos, compostos pela technica superior da Paramount.

Uma producção forte, vigorosa, emocionante, de grande e continua sensação **AUDREY**

A historia cruel de uma pobre orphã, batida por infortunios sem conta, que vê, emfim, surgir-lhe a aurora da felicidade. Uma producção magistral por uma interprete eminentissima.

Pauline Frederick

AUDREY AUDREY

Como extra, um film do natural: **Visita á grande fazenda de criação do coronel Ismael Machado**, em Uberaba. Gulluci-Film, Uberaba.

PRODUCÇÕES

PARAMOUNT — ART CRAFT

QUEM E' O NUMERO UM?

uma serie da PARAMOUNT apresentando **KATHLEEN CLIFFORD** brevemente

Desejamos fazer saber que, apezar dos annuncios feitos em contrario, em diversas publicações, continuamos a exhibir as producções da PARAMOUNT, apresentando Pauline Frederick, Geraldine Farrar, Mary Pickford e outras estrellas que são conhecidas como fazendo parte do escolhidissimo elenco da PARAMOUNT.

A INTREPIDA AMERICANA

Protagonista : **MARY PICKFORD** Brevemente : **CINEMA AVENIDA**

O torpedeamento de um grande transatlantico, no qual vidas de mulheres e creanças são sacrificadas, as maravilhosas scenas de batalhas, combinadas com a bella historia de amor e sacrificio, fazem com que esta producção alcance successo jamais alcançado por qualquer outra.

COMPANHIA PELLICULAS D'LUXO
69, Rua São José, 69

FOX Comedy — Drama Fox Film — **PATHÉ'** — Dois actos comicos — Cinco actos dramaticos

HOJE — CONTINUARA' O GRANDE SUCCESSO COMICO DA SEMANA — HOJE

A mais perfeita fita excentrica da collecção FOX SUNHINE COMEDY :

SALADA RUSSA

Pela primeira vez animaes ferozes desempenham papel de protagonistas em composições comicas em que a gargalhada é levada ao cumulo. A alegria perpetua. Cada minuto, cada risada. — 20 minutos de riso constante.

Estréia do drama altamente moral, sentimental, em 5 actos:

O Poder do Amor

A **FOX FILM** sempre attenta aos minimos detalhes e aos mais perfeitos argumentos a par de execução acima de elogios, cuidou com especial carinho da these brilhantemente defendida por

JEWEL CARMEN

ao lado do famoso e forte

MILTON SILLS (heróe de Systema de Honra)

Neste drama intenso de veracidade, empolgante pelo estudo dos varios sentimentos que se degladiam prova-se que «**almas temperadas pelas melhores virtudes passam no lamaçal da vida sem macularem-se, olhos fitos nas directrizes de amor fraterno, respeito aos velhos, adoração pelo eleito do coração**».

A natureza e a franqueza da alma primitiva.

Cinco actos FOX FILM - Um drama sempre moderno e original 2592

Vejam na 5ª pagina os annuncios de theatros e cinemas